

CITROS: TENDÊNCIAS DO MERCADO DE LARANJA E SUCO PARA 2021/2022

RELATÓRIO SEMESTRAL



SETEMBRO/2021



FRUTAS: EVOLUÇÃO DA ÁREA NO BRASIL - MIL HECTARES

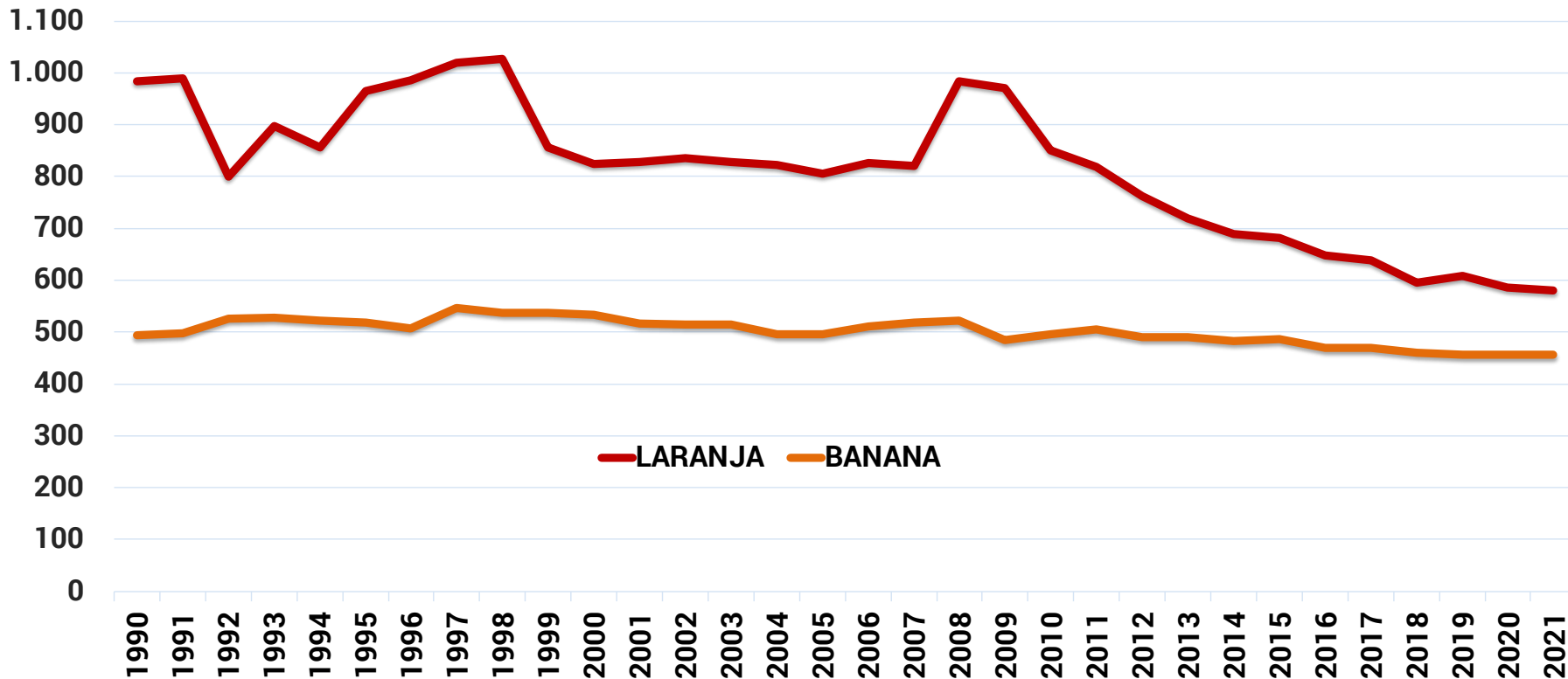

FRUTAS: EVOLUÇÃO DA ÁREA NO BRASIL - MIL HECTARES

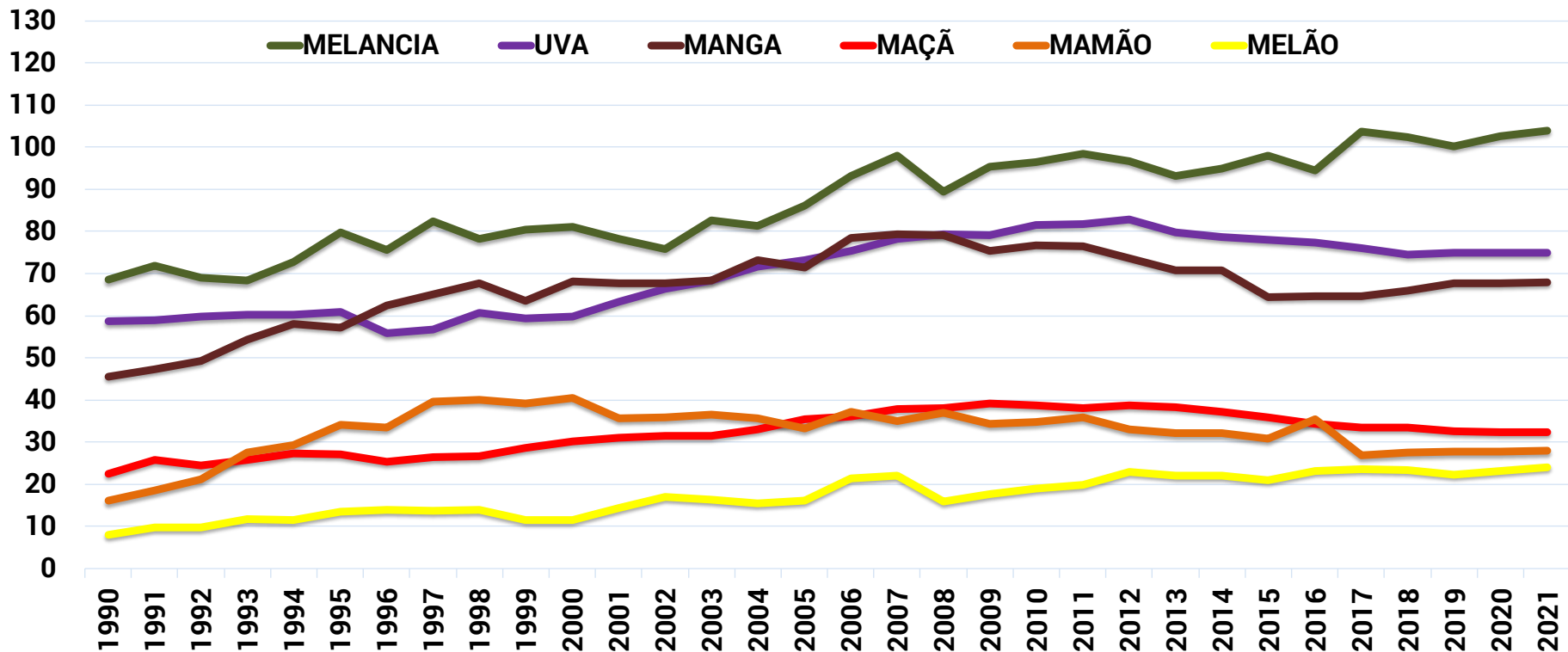



BANANA CONTINUA COMO A FRUTA PREFERIDA

As **10** frutas mais consumidas no Brasil (kg/pessoa no ano)

Ranking	Principais frutas	2008	2018	Variação
1°	Banana	7,68	7,08	-8%
2°	Laranja	5,44	4,30	-21%
3°	Melancia	3,37	2,65	-21%
4°	Maçã	2,15	2,12	-1%
5°	Mamão	2,05	1,80	-12%
6°	Abacaxi	1,48	1,39	-6%
7°	Manga	0,97	1,19	22%
8°	Tangerina	1,18	0,99	-17%
9°	Melão	0,46	0,84	80%
10°	Limão	0,59	0,81	37%
	Outras	3,51	3,27	-7%

Fonte: POF/IBGE (2008-2009 e 2017-2018).



TOMATE É O QUERIDINHO DAS HORTALIÇAS

As **10** hortaliças mais consumidas no Brasil (kg/pessoa no ano)

Ranking	Principais hortaliças	2008	2018	Variação
1°	Tomate	4,92	4,21	-14%
2°	Batata-inglesa	4,04	4,02	0%
3°	Cebola	3,23	3,10	-4%
4°	Cenoura	1,55	1,49	-4%
5°	Batata-doce	0,64	1,24	95%
6°	Abóbora	1,19	1,02	-14%
7°	Repolho	1,03	0,71	-31%
8°	Alface	0,91	0,69	-24%
9°	Chuchu	0,79	0,65	-18%
10°	Alho	0,49	0,51	5%
	Outras	8,29	6,13	-26%

Fonte: POF/IBGE (2008-2009 e 2017-2018).

Consumo de frutas e hortaliças per capita (KG) anual dentro dos lares por classes de rendimento

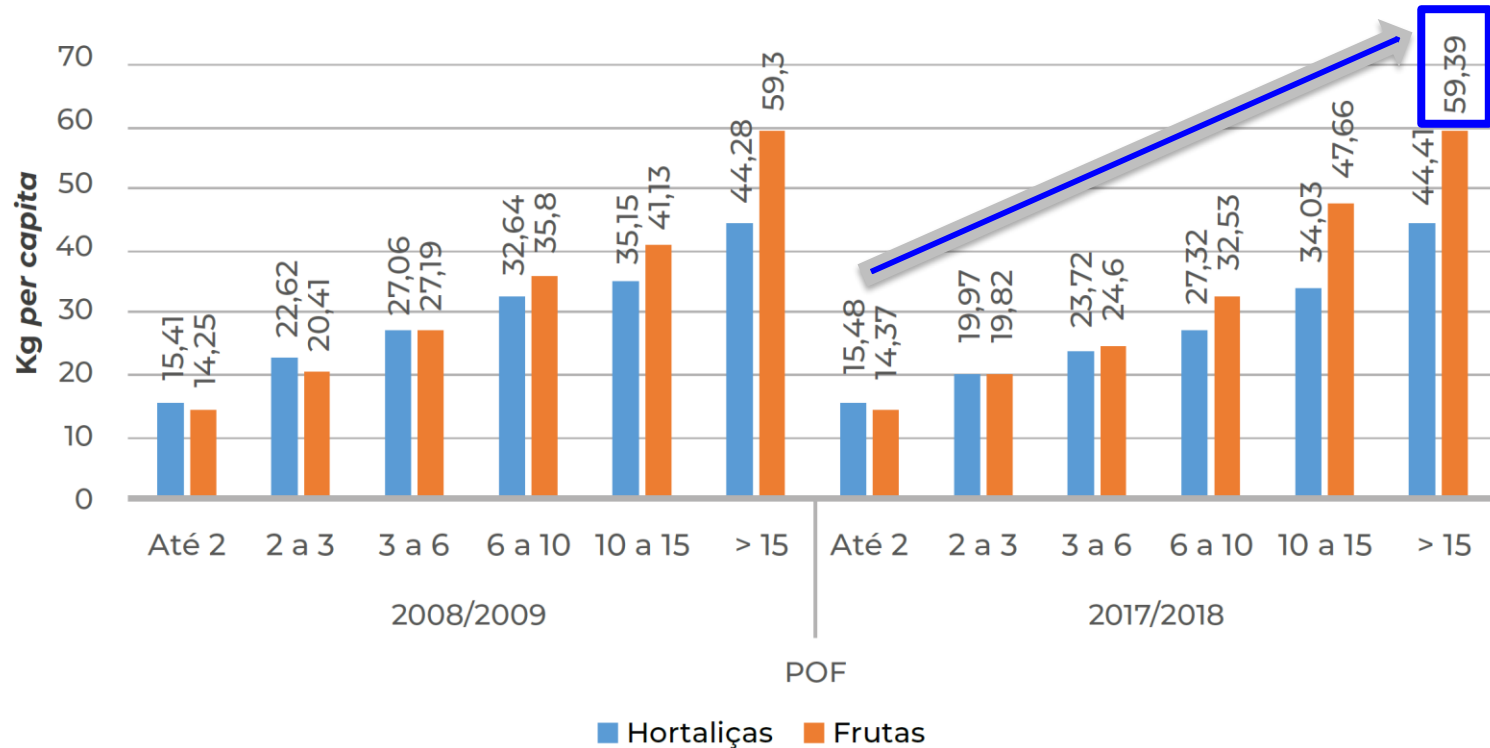

Fonte: POF/IBGE (2008-2009 e 2017-2018)

FLV: AQUISIÇÃO DOMICILIAR PER CAPITA (KG) POR REGIÕES

AQUISIÇÃO ALIMENTAR DOMICILIAR PER CAPITA ANUAL (KG) EM 2017-2018 - BRASIL E REGIÕES

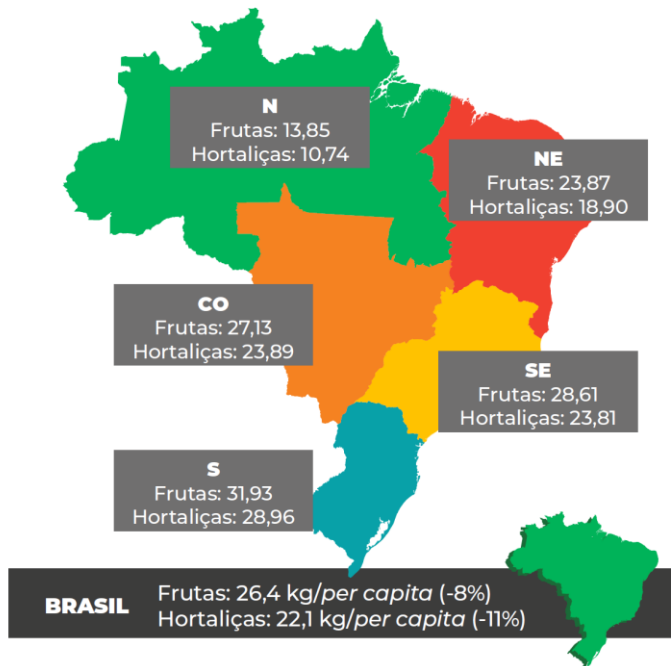

SUL É O DESTAQUE DAS FRUTAS E HORTALIÇAS

Aquisição alimentar *per capita* anual (kg) em 2017-2018 (e variação frente a 2007-2008)

Região	Frutas	Varição	Hortaliças	Varição
Brasil	26,414	-8%	22,095	-11%
Norte	13,851	-34%	10,745	-35%
Nordeste	23,876	-11%	18,907	-5%
Sudeste	28,610	-4%	23,810	-10%
Sul	31,931	-14%	28,962	-16%
Centro-Oeste	27,136	4%	23,894	-3%

Fonte: POF/IBGE (2008-2009 e 2017-2018).



CITROS: TENDÊNCIAS DE MERCADO EM 2021/2022

- A tendência é de preços sustentados para a laranja indústria e de mesa em 2021/2022.
- A safra 2021/2022 do cinturão citrícola de SP/MG destinada à produção de suco está estimada em 267,9 milhões de caixas de 40,8 Kg de laranja, 0,3% abaixo da anterior.
- Os estoques de suco estão estimados entre 170 mil e 190 mil toneladas de FCOJ Equivalente, em 30 de junho de 2022, ficando próximos do limite técnico de operação, que é a quantidade de produto necessária para atravessar o período que começa com o fim do processamento de uma safra e se estende até a safra seguinte.
- Esse estoque, se confirmado, representará uma redução entre 40% e 46% em comparação com as 316.929 toneladas registradas em 30 de junho de 2021.
- A demanda das indústrias deverá seguir elevada na temporada 2021/2022.
- A safra 2020/2021 da Flórida está estimada em apenas 59 milhões de caixas de 40,8 Kg.



CITROS: TENDÊNCIAS DE MERCADO EM 2021/2022

- Segundo o Fundo de Defesa da Citricultura, em pesquisa realizada com a cooperação da Markestrat, FEA-RP/USP e FCAV/Unesp, a 1ª reestimativa da safra de laranja 2021/2022 do cinturão citrícola SP – Triângulo/Sudoeste de MG indica produção de 267,9 milhões de caixas de 40,8 Kg, 9% abaixo das 294,2 milhões de caixas estimadas em maio/2021.
- A principal causa da acentuada queda da safra é a piora no regime de chuvas, que se configura na mais grave crise hídrica ocorrida no Brasil nos últimos 91 anos.
- A combinação dessa estiagem e das sucessivas geadas em julho culminaram em uma gradual degradação da safra, que vem sendo constatada à medida que as colheitas avançam e revelam números completamente atípicos.
- Diante desses dados e da perspectiva de que as condições climáticas adversas permanecerão até o encerramento das colheitas, o tamanho e a queda de frutos deverão chegar aos níveis mais críticos da série histórica.



CITROS: TENDÊNCIAS DE MERCADO EM 2021/2022

- A safra 2021/2022 recua para nível similar à passada, de 268,6 milhões de caixas de 40,8 Kg, apesar da carga de frutos atual ser 12,5% maior em virtude da bienalidade positiva.
- O volume acumulado de maio a agosto de 2021 é de apenas 49,6 mm, em média nas regiões, volume equivalente a 30% da normal climatológica (1981-2020).
- O quadro de seca foi agravado pelas geadas, que ocorreram de forma abrangente no estado de São Paulo, prejudicando principalmente talhões localizados em baixadas, que têm relevo e microclima mais suscetível.
- As regiões do cinturão citrícola localizadas no sul, sudoeste e centro de São Paulo foram as mais atingidas pelas geadas.
- Em casos isolados, as geadas foram severas e chegaram a provocar a morte de plantas, sobretudo, as mais jovens, mas, no geral, causaram danos nas folhas, ramos e fruto.



CITROS: TENDÊNCIAS DE MERCADO EM 2021/2022

- De acordo com estimativa da Associação Nacional das Indústrias Exportadoras de Sucos Cítricos (CitrusBR), o estoque brasileiro de suco de laranja está projetado entre 170 mil e 190 mil toneladas de FCOJ Equivalente, em 30/06/2022.
- O levantamento de estoques é realizado por meio de auditorias independentes junto às empresas associadas à CitrusBR e, posteriormente, consolidado por auditoria externa.
- A projeção consolida a tendência de queda nos níveis de estoques, uma vez que o volume registrado em 2021 já representa uma queda de 33% na comparação com as 471.138 toneladas registradas em 30/06/2020.
- A confirmação dessa estimativa irá depender das condições da demanda internacional pelo produto e das condições do clima nos próximos meses.
- Em 2021, os estoques de suco de laranja já recuaram 33% em relação a 2020.



CITROS: TENDÊNCIAS DE MERCADO EM 2021/2022

- A CitrusBR projeta o processamento total de laranja no Cinturão Citrícola de SP/MG na safra 2021/2022 em 227,9 milhões de caixas de 40,8 Kg.
- O número considera a atualização da safra 2021/2022, reestimada em 267,8 milhões de caixas de 40,8 Kg e um consumo no mercado interno brasileiro de fruta in natura de 40 milhões de caixas de 40,8 Kg.
- Na safra 2020/2021, o processamento total foi de 222.528.950 caixas de laranjas de 40,8 Kg, 31,5% a menos que as 325.077.912 caixas processadas na safra 2019/2020.
- Considerando o rendimento médio estimado de 263,2 caixas de 40,8 Kg por tonelada, a previsão total de produção de suco de laranja no cinturão citrícola de SP/MG é de 865.767 toneladas de FCOJ equivalente a 66° Brix.
- A projeção é de exportações de 1 milhão de tonelada de suco de laranja em 2021/2022.



O AVANÇO DO GREENING NO CINTURÃO CITRÍCOLA SP/MG

- O greening está presente em 22,3% das laranjeiras no cinturão citrícola de SP/MG, ou mais de 43 milhões de árvores, de acordo com levantamento anual do Fundecitrus.
- O dado representa o 4º avanço consecutivo da doença – considerada a mais danosa da citricultura – e o maior patamar desde 2004, quando foi identificada no Brasil.
- A alta na comparação com o ano passado é de 7,2%: em pomares jovens, de até 5 anos, o aumento foi de 50%, alcançando incidência de 10,2%.
- Em grandes propriedades, a doença atinge 15,4% dos pomares, alta de 10%.
- Esse é um patamar crítico, pois o avanço do greening tem potencial de inviabilizar não só pomares comerciais de forma isolada, mas até mesmo regiões inteiras.
- 2020 registrou população recorde do psilídeo, inseto que transmite o greening, devido às brotações em período atípico, estiagem e não eliminação de plantas doentes.



LARANJA DE MESA + INDÚSTRIA: ÁREA EM PRODUÇÃO NO BRASIL

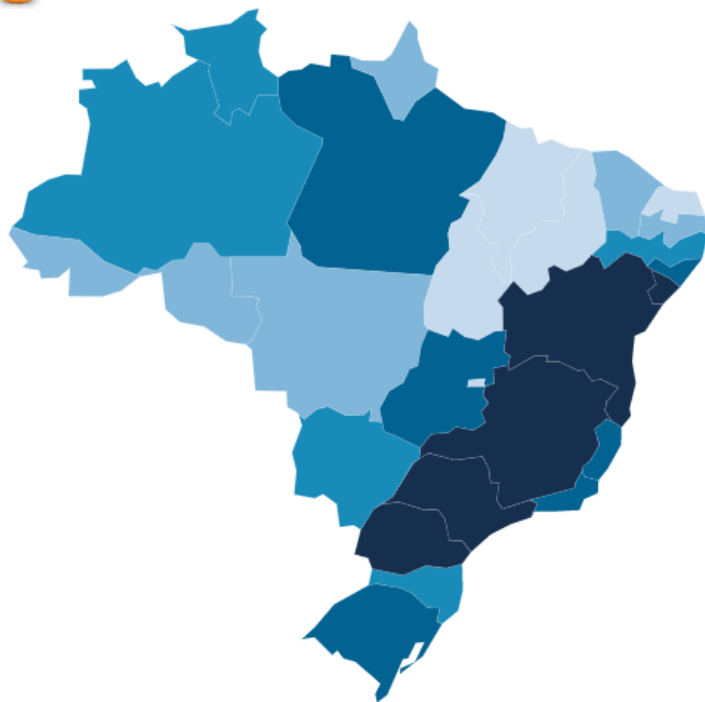

9 - 64 94 - 437 642 - 1.531 1.783 - 11.907 20.878 - 356.499

519.549 HECTARES
55.912 PRODUTORES

Ranking Laranja por Área colhida
em hectares

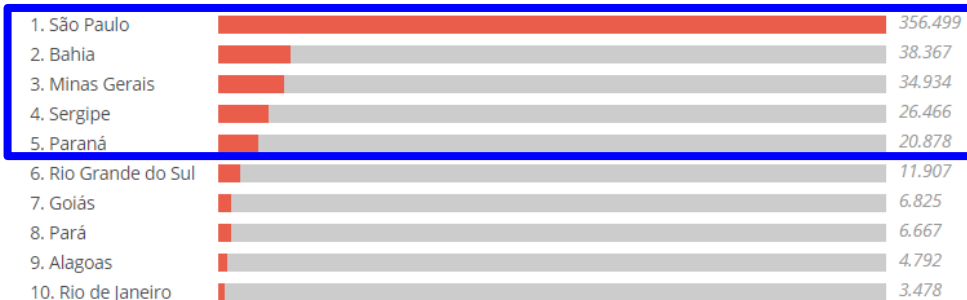



LARANJA: CINTURÃO CITRÍCOLA SP/MG (HA)

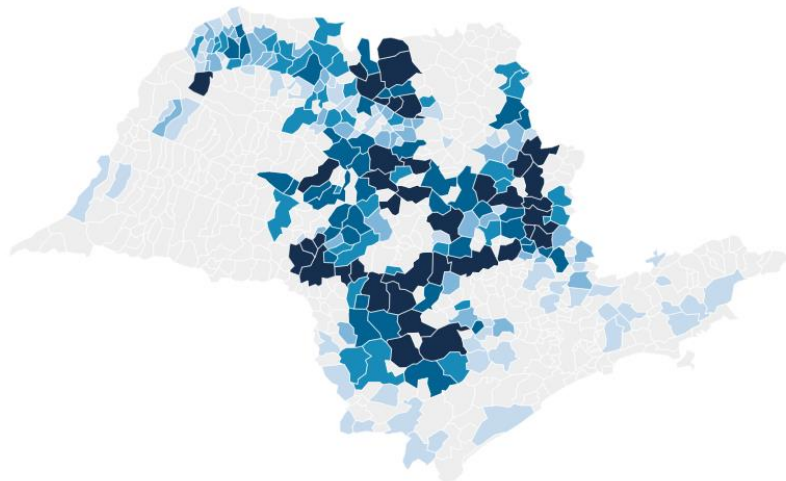

1 - 199 214 - 453 455 - 993 1.000 - 2.060 2.088 - 10.689

SÃO PAULO
358 MIL HA
4.915 PRODUTORES

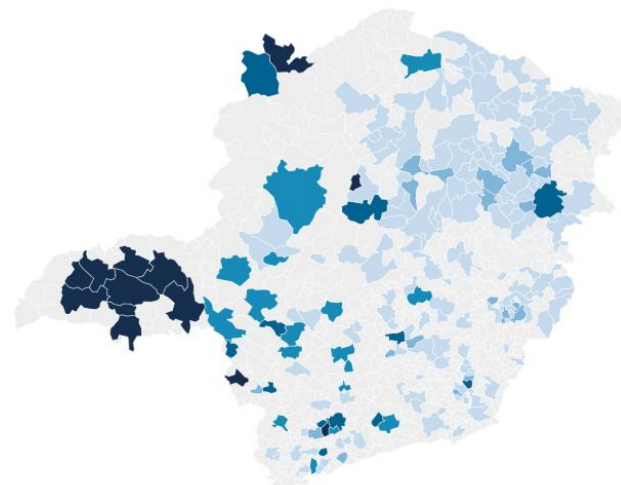

1 - 12 13 - 27 28 - 67 72 - 380 391 - 7.425

MINAS GERAIS
38 MIL HA
2.503 PRODUTORES

LARANJA: ÁRVORES EM PRODUÇÃO CINTURÃO SP/MG (MILHÕES)

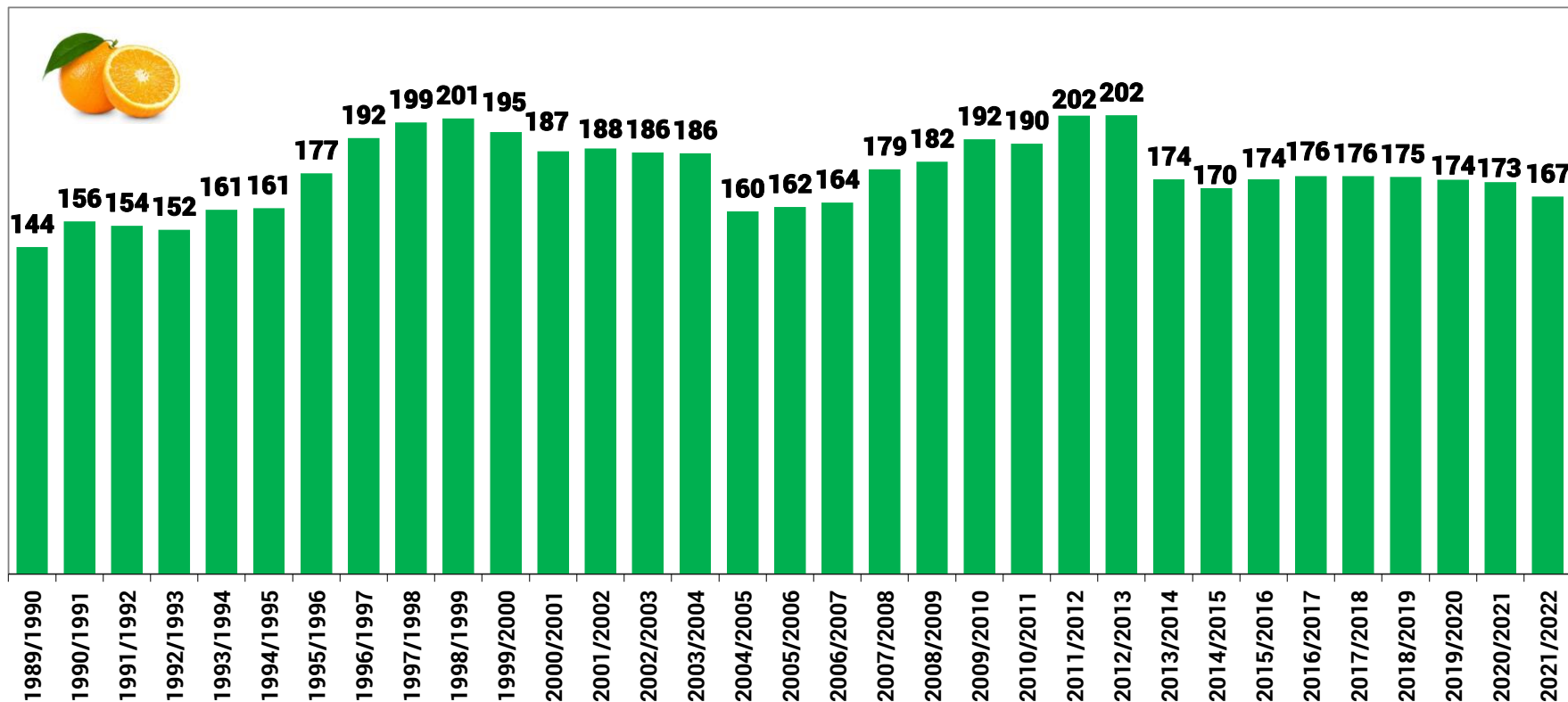

LARANJA: ÁREA DE CULTIVO NO CINTURÃO SP/MG - MIL HECTARES

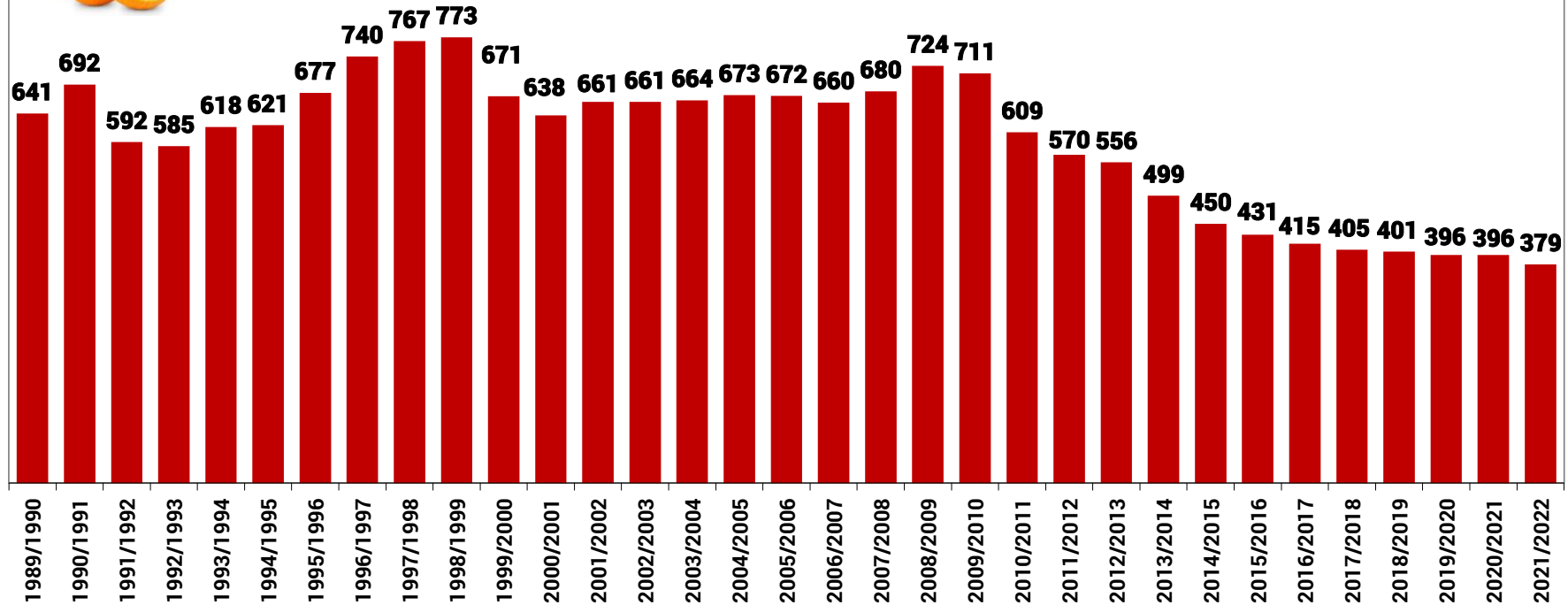

LARANJA: PRODUÇÃO NO CINTURÃO SP/MG (MILHÕES CAIXAS 40,8 KG)

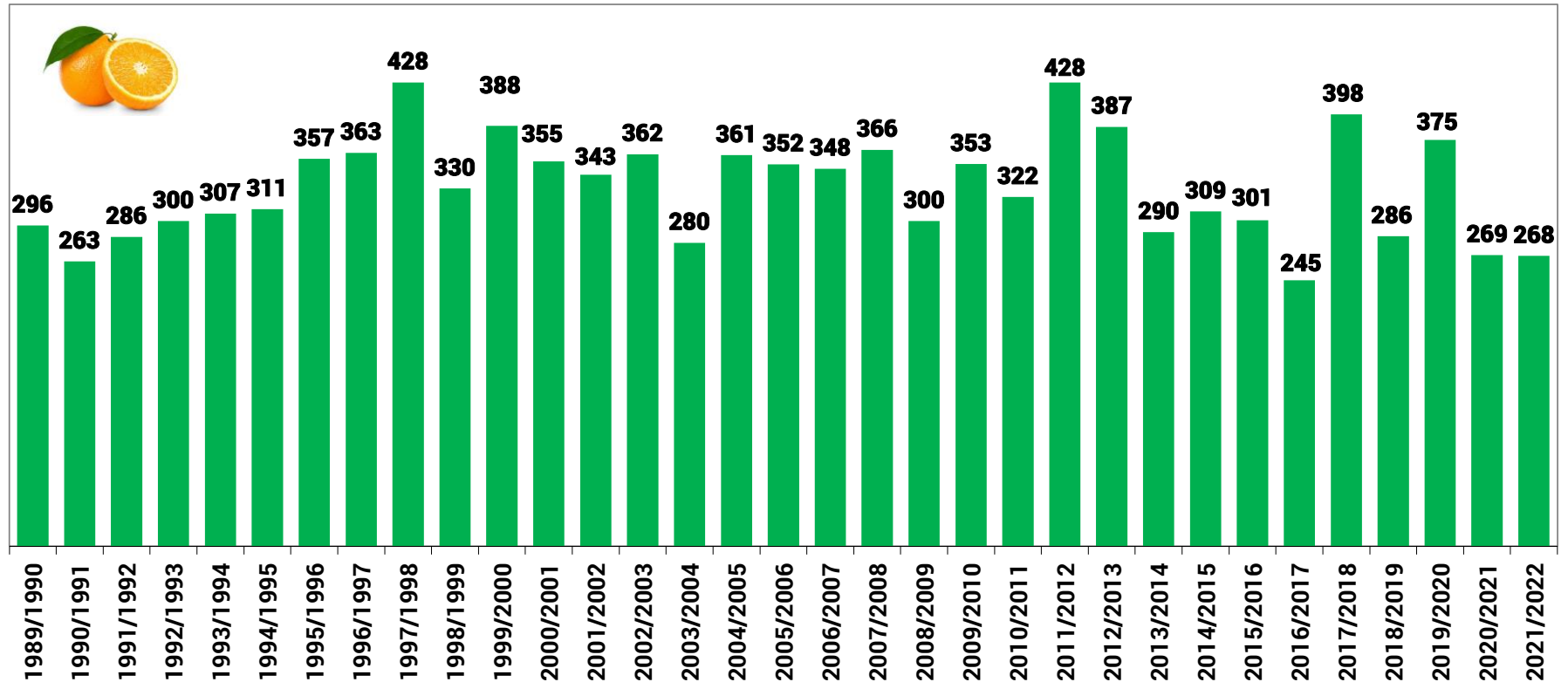

LARANJA: PRODUTIVIDADE MÉDIA CINTURÃO SP/MG (CAIXAS 40,8 KG/HA)

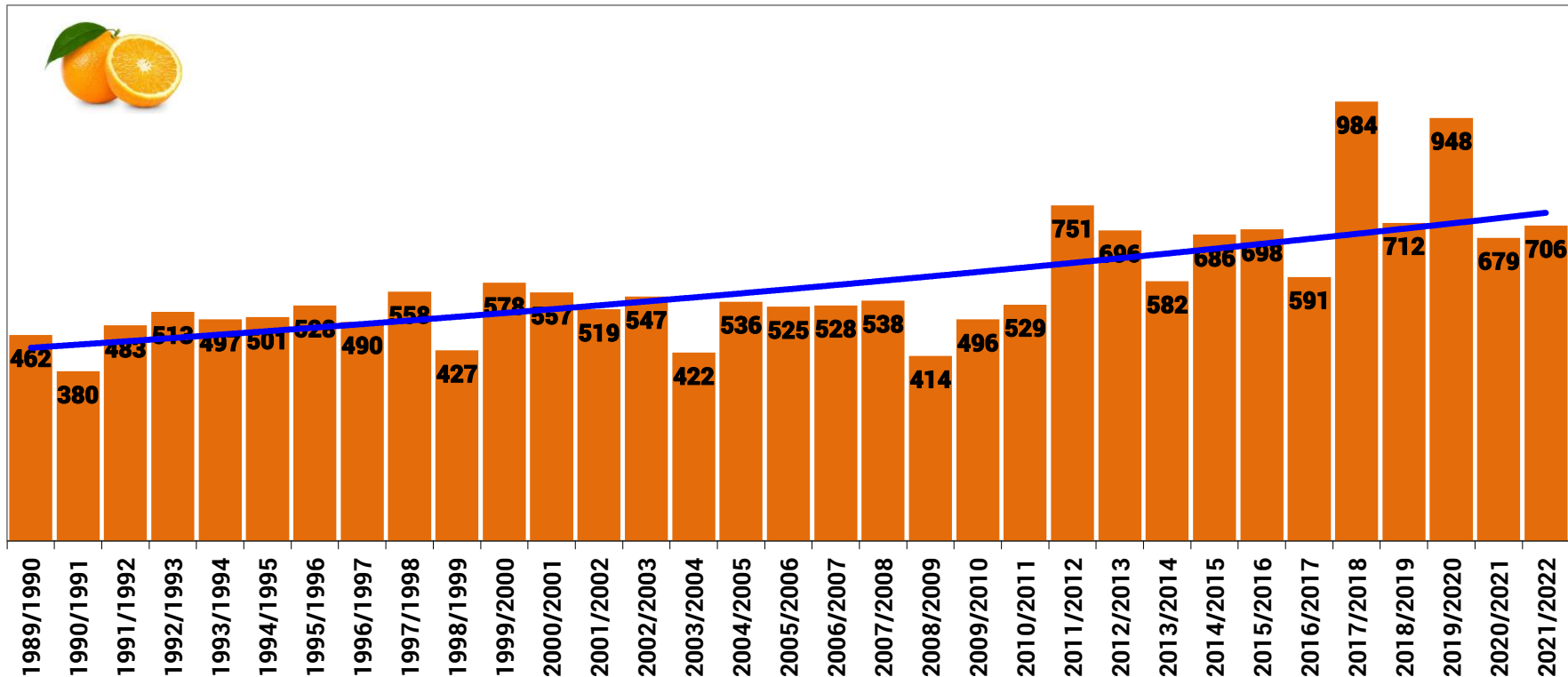

SUCO DE LARANJA EQUIVALENTE FCOJ: ESTOQUES DE PASSAGEM NO BRASIL - MIL TONELADAS

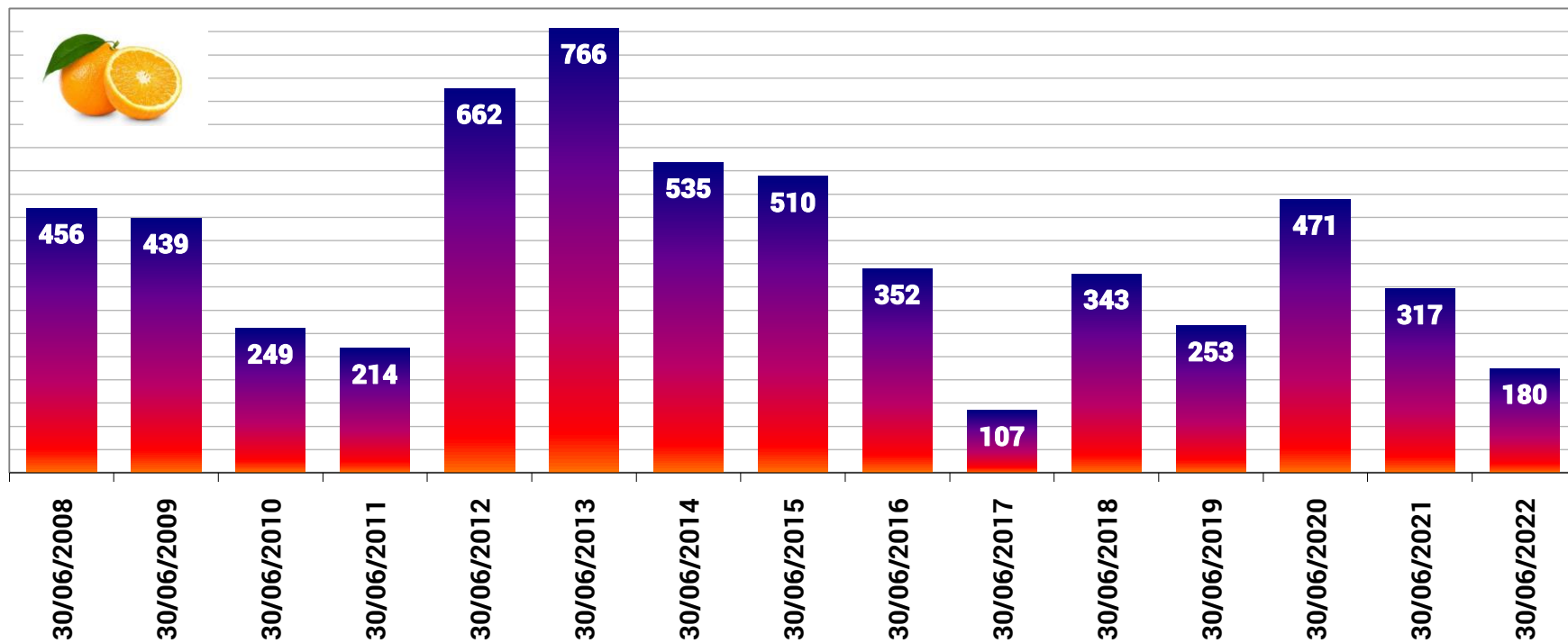

SUCO DE LARANJA: EXPORTAÇÕES BRASILEIRAS - MIL TONELADAS EQUIVALENTE FCOJ

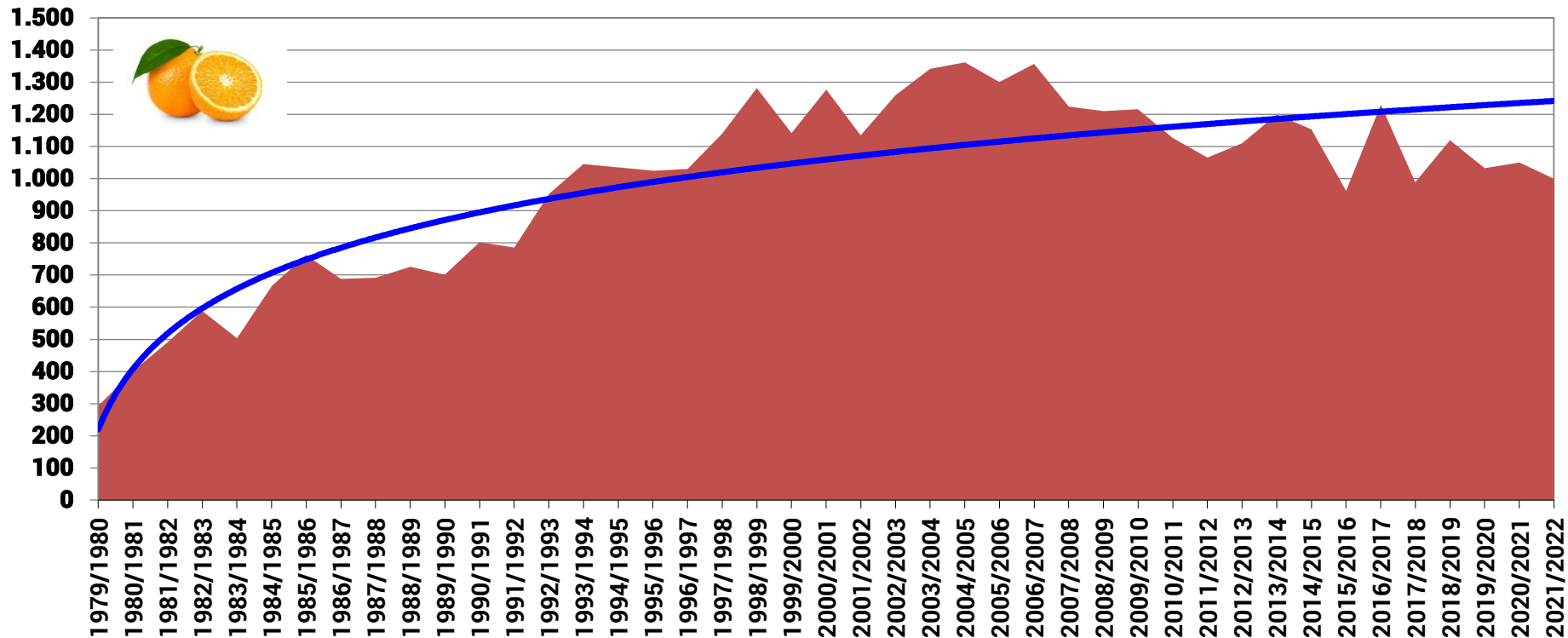

Suco de Laranja: Exportações Brasileiras por Países de Destino - Mil Toneladas

Países	2016	2017	2018	2019	2020	2021
Bélgica	975,0	876,8	802,6	880,4	674,6	543,1
Estados Unidos	533,1	585,9	834,4	597,5	494,7	451,5
Países Baixos (Holanda)	596,5	508,7	627,7	595,4	604,8	385,0
China	33,0	32,2	35,3	45,5	43,8	49,0
Espanha	4,0	6,2	4,1	2,5	26,7	17,8
Reino Unido	9,8	9,1	4,0	12,1	15,1	11,0
Japão	60,3	42,9	69,2	54,1	51,6	10,2
Austrália	15,9	15,1	13,9	10,9	16,3	7,9
Israel	11,7	11,0	11,2	7,1	10,2	6,2
Chile	7,1	6,5	6,5	6,4	5,8	5,0
Argentina	2,9	3,0	3,6	1,2	1,0	5,0
Honduras	0,0	0,0	2,8	0,0	1,4	2,8
Coreia do Sul	5,1	0,4	3,6	2,3	4,3	2,8
Turquia	0,1	1,3	3,1	2,1	2,3	2,3
Arábia Saudita	4,7	6,1	3,2	1,8	6,0	1,6
Outros	55,4	44,4	34,9	31,4	85,4	16,5
Total	2.314,7	2.149,7	2.460,1	2.250,6	2.043,9	1.517,5

Fonte: Secex até 31/08/2021



SUCO DE LARANJA: EVOLUÇÃO DA OFERTA E DEMANDA GLOBAL EM MIL TONELADAS 65 GRAUS BRUX

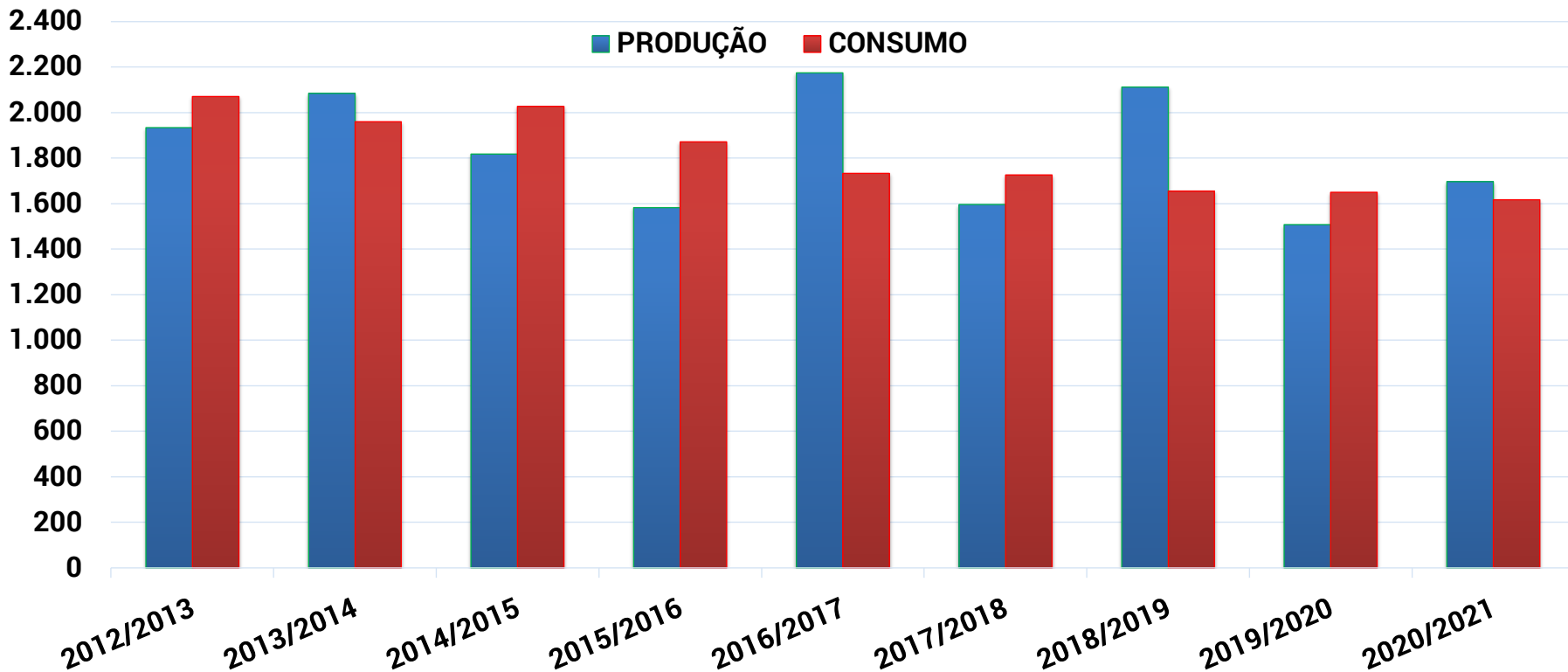



SUCO DE LARANJA: RANKING DA PRODUÇÃO GLOBAL

SAFRAS 2012/2013 A 2020/2021 - MIL TONELADAS 65 GRAUS BRIX

PAÍS/BLOCO	2012/2013	2013/2014	2014/2015	2015/2016	2016/2017	2017/2018	2018/2019	2019/2020	2020/2021	VAR. 2020-2021/ 2019-2020 (%)
BRASIL	980	1.230	1.006	859	1.447	1.004	1.324	938	1.048	12%
EUA	607	476	425	361	303	187	329	297	245	-18%
MÉXICO	151	126	159	166	210	190	220	90	200	122%
UE-27	83	114	97	100	116	89	101	72	89	24%
ÁFRICA DO SUL	39	48	55	21	19	49	63	49	50	2%
CHINA	45	55	50	46	45	44	40	31	31	0%
AUSTRÁLIA	9	9	10	17	17	17	16	16	17	6%
DEMAIS	20	26	16	12	17	16	19	15	17	13%
TOTAL	1.934	2.084	1.818	1.582	2.174	1.596	2.112	1.508	1.697	13%

Fonte dos dados: DEPARTAMENTO DE AGRICULTURA DOS EUA (USDA)

Elaboração: COGO INTELIGÊNCIA EM AGRONEGÓCIO



SUCO DE LARANJA: EVOLUÇÃO DA PRODUÇÃO POR PAÍSES EM MIL TONELADAS 65 GRAUS BRIX

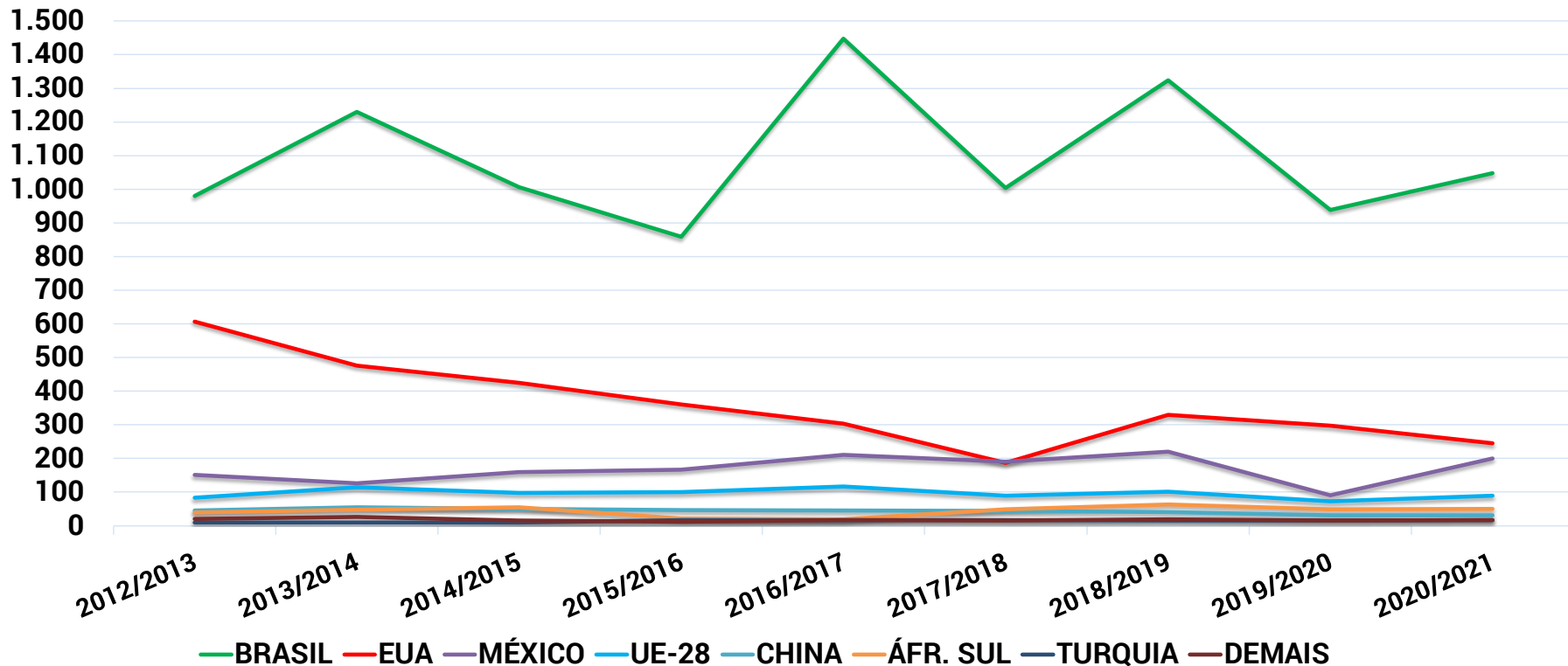

FLÓRIDA: PRODUÇÃO DE CITROS - MILHÕES DE CAIXAS DE 40,8 KG

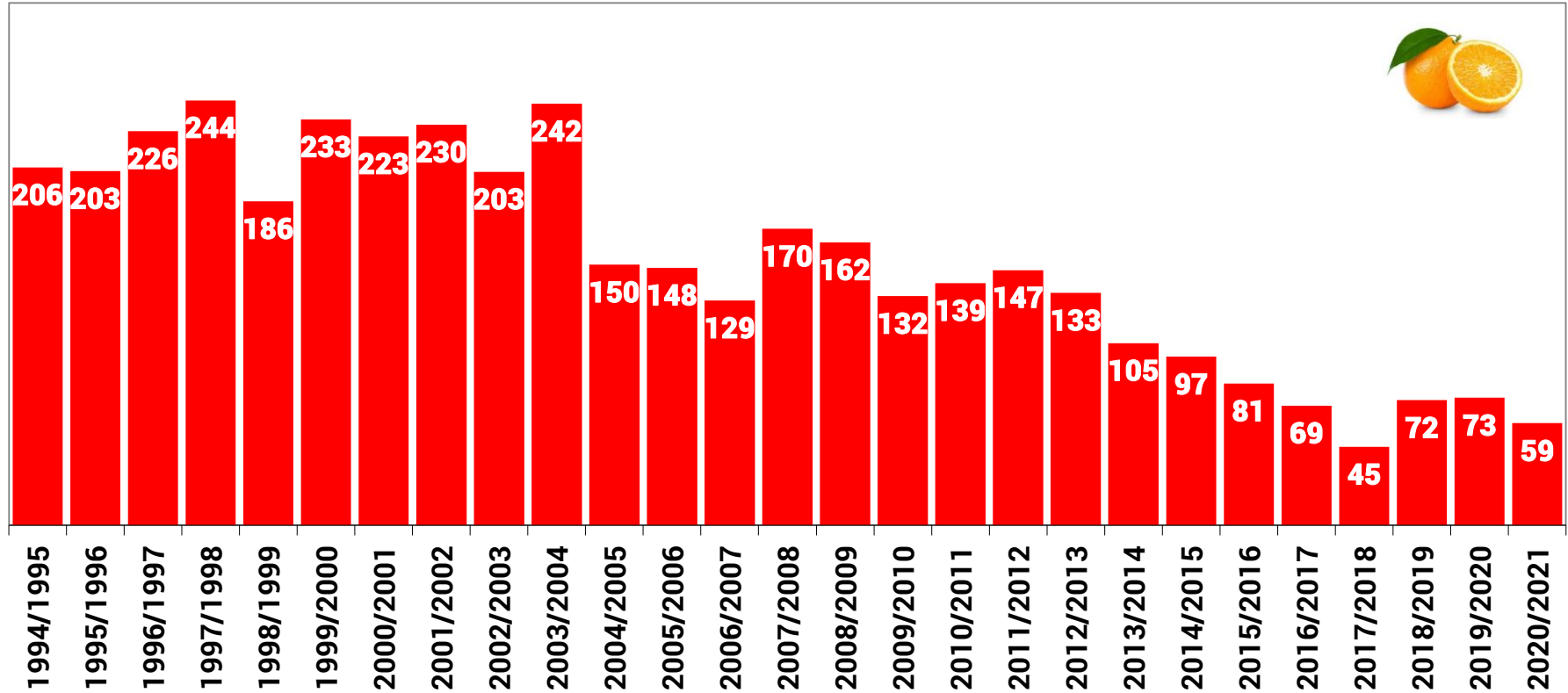



SUCO DE LARANJA: PRODUÇÃO GLOBAL EM 2020/2021 EM MIL TONELADAS 65 GRAUS BRIX

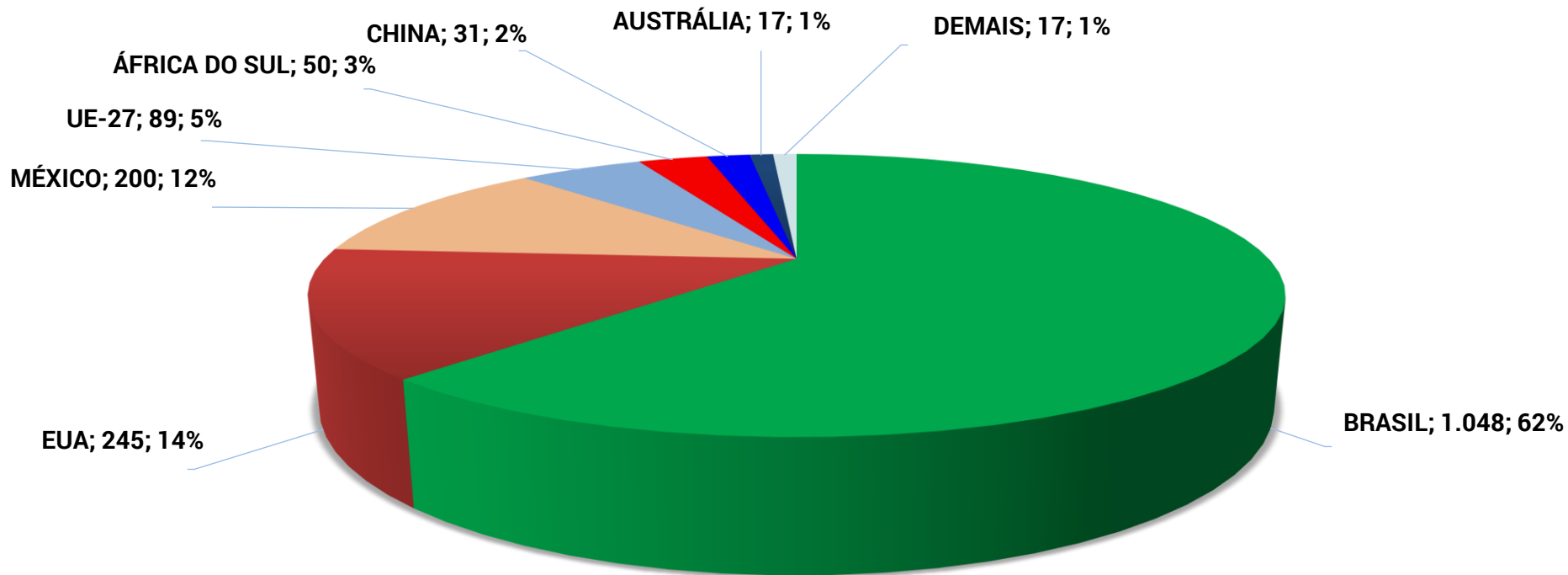



SUCO DE LARANJA: RANKING DO CONSUMO GLOBAL

SAFRAS 2012/2013 A 2020/2021 - MIL TONELADAS 65 GRAUS BRIX

PAÍS/BLOCO	2012/2013	2013/2014	2014/2015	2015/2016	2016/2017	2017/2018	2018/2019	2019/2020	2020/2021	VAR. 2020-2021/ 2019-2020 (%)
UE-27	844	799	937	826	741	736	700	691	692	0,1%
EUA	733	700	663	631	581	572	530	549	497	-9,5%
CHINA	115	111	99	83	97	110	108	89	90	1,1%
CANADÁ	99	94	87	93	86	85	83	83	83	0,0%
BRASIL	45	35	35	38	38	40	52	63	70	11,1%
JAPÃO	70	68	80	78	72	73	70	60	68	13,3%
AUSTRÁLIA	41	40	40	31	32	30	32	34	33	-2,9%
DEMAIS	123	113	86	91	86	79	80	80	84	5,0%
TOTAL	2.070	1.960	2.027	1.871	1.733	1.725	1.655	1.649	1.617	-1,9%

Fonte dos dados: DEPARTAMENTO DE AGRICULTURA DOS EUA (USDA)

Elaboração: COGO INTELIGÊNCIA EM AGRONEGÓCIO



SUCO DE LARANJA: CONSUMO GLOBAL EM 2020/2021 EM MIL TONELADAS 65 GRAUS BRIX

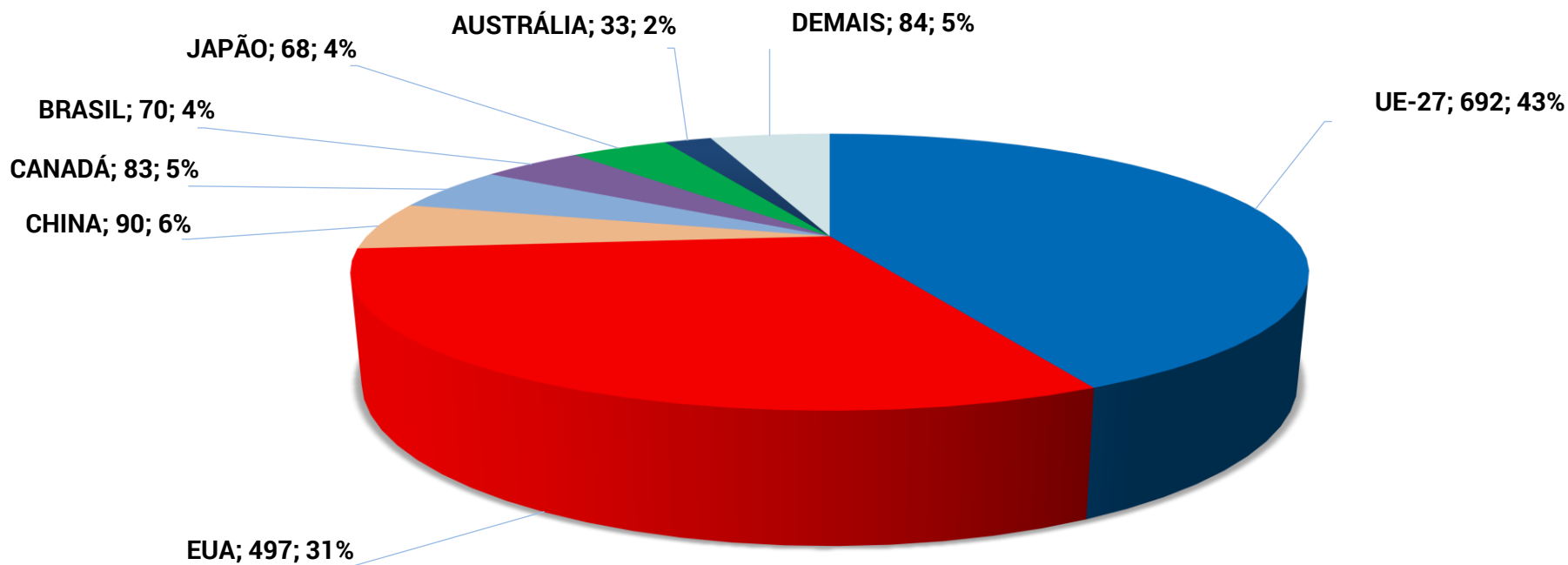



SUCO DE LARANJA: RANKING DAS EXPORTAÇÕES GLOBAIS

SAFRAS 2012/2013 A 2020/2021 - MIL TONELADAS 65 GRAUS BRIX

PAÍS/BLOCO	2012/2013	2013/2014	2014/2015	2015/2016	2016/2017	2017/2018	2018/2019	2019/2020	2020/2021	VAR. 2020-2021/ 2019-2020 (%)
BRASIL	1.110	1.200	1.153	962	1.230	989	1.120	1.032	1.050	2%
MÉXICO	143	121	153	158	204	182	195	105	195	86%
UE-27	54	57	50	52	63	58	60	67	67	0%
ÁFRICA DO SUL	22	31	45	35	28	39	30	30	40	33%
EUA	114	113	81	66	57	35	30	34	29	-15%
DEMAIS	29	30	32	35	32	38	31	22	24	9%
TOTAL	1.472	1.552	1.514	1.308	1.614	1.341	1.466	1.290	1.405	9%

Fonte dos dados: DEPARTAMENTO DE AGRICULTURA DOS EUA (USDA)

Elaboração: COGO INTELIGÊNCIA EM AGRONEGÓCIO



SUCO DE LARANJA: EXPORTAÇÕES POR PAÍSES/BLOCOS EM 2020/2021 EM MIL TONELADAS 65 GRAUS BRIX

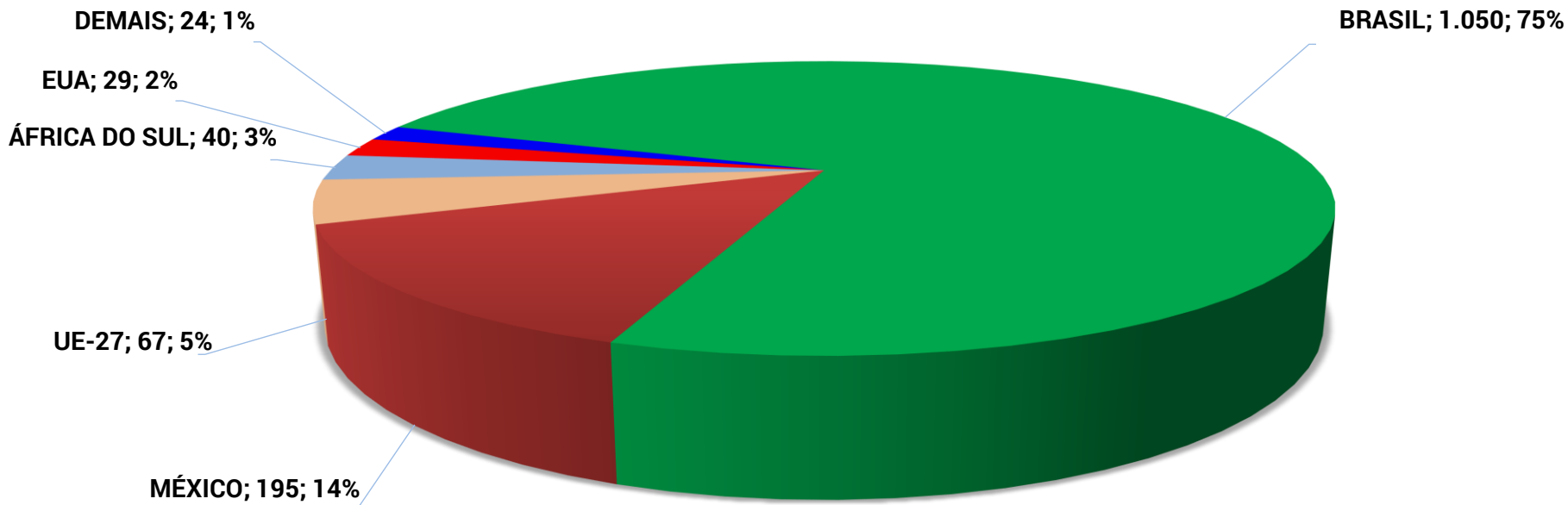



SUCO DE LARANJA: RANKING DAS IMPORTAÇÕES GLOBAIS

SAFRAS 2012/2013 A 2020/2021 - MIL TONELADAS 65 GRAUS BRIX

PAÍS/BLOCO	2012/2013	2013/2014	2014/2015	2015/2016	2016/2017	2017/2018	2018/2019	2019/2020	2020/2021	VAR. 2020-2021/ 2019-2020 (%)
UE-27	815	742	890	778	688	704	658	686	670	-2%
EUA	302	300	330	280	301	413	346	210	270	29%
CANADÁ	103	98	91	97	90	86	83	83	83	0%
JAPÃO	65	63	86	73	71	84	75	76	68	-11%
CHINA	59	57	49	40	55	68	70	60	61	2%
RÚSSIA	47	45	38	37	35	31	33	32	32	0%
AUSTRÁLIA	15	17	18	19	17	19	18	20	18	-10%
DEMAIS	80	69	61	54	48	51	45	40	39	-3%
TOTAL	1.486	1.391	1.563	1.378	1.305	1.456	1.328	1.207	1.241	3%

Fonte dos dados: DEPARTAMENTO DE AGRICULTURA DOS EUA (USDA)

Elaboração: COGO INTELIGÊNCIA EM AGRONEGÓCIO



SUCO DE LARANJA: IMPORTAÇÕES POR PAÍSES/BLOCOS EM 2020/2021 EM MIL TONELADAS 65 GRAUS BRUX

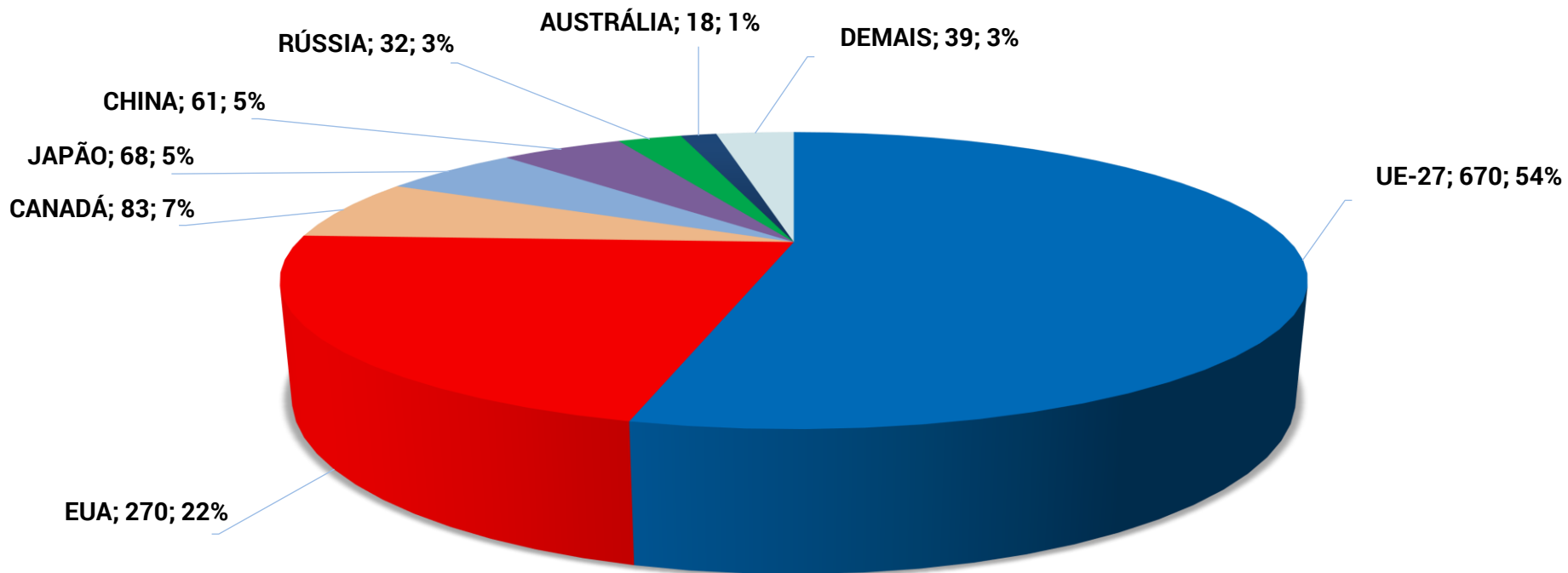



LARANJA: PREÇOS PAGOS PELA INDÚSTRIA EM SÃO PAULO

MERCADO SPOT POSTO FÁBRICA - R\$/CAIXA 40,8 KG

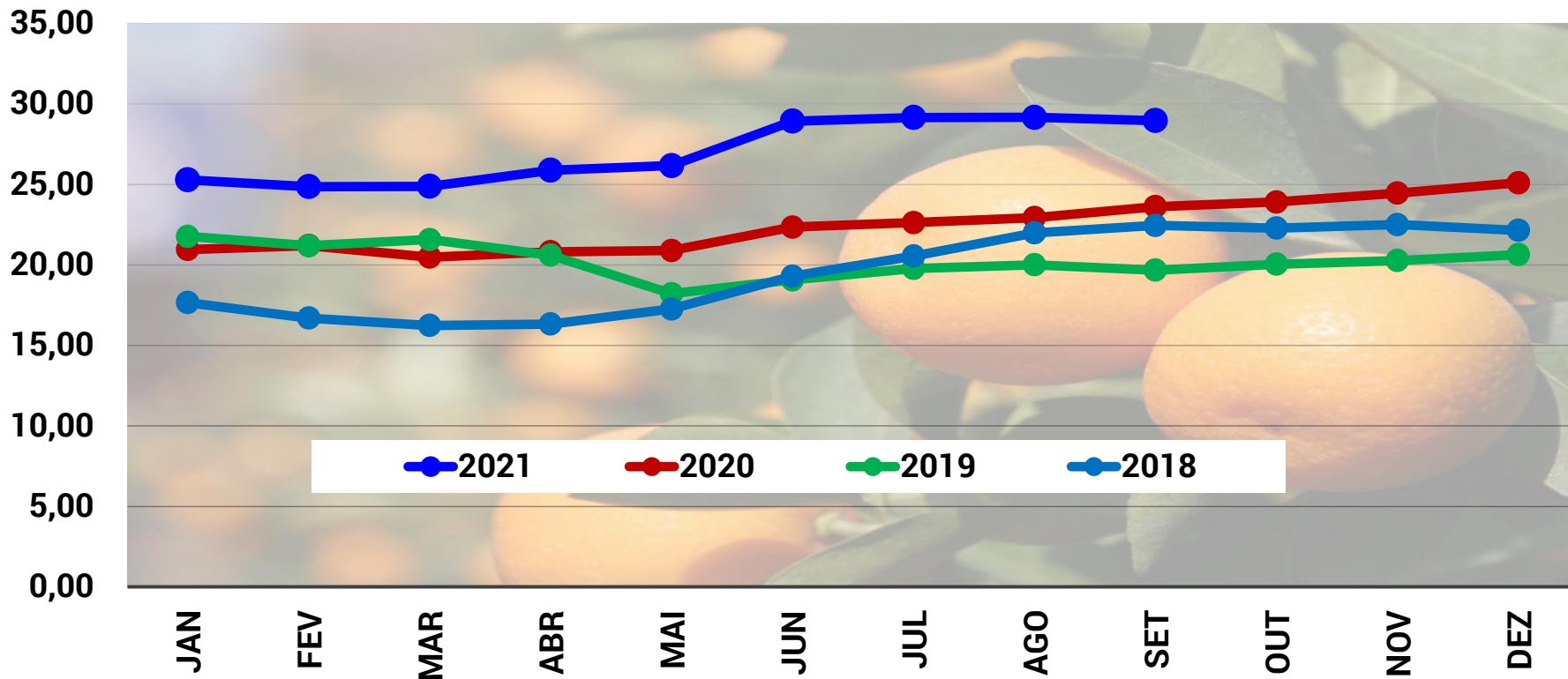



LARANJA IN NATURA: PREÇOS PAGOS AO PRODUTOR NO MERCADO DE MESA EM SÃO PAULO - R\$/CAIXA 40,8 KG

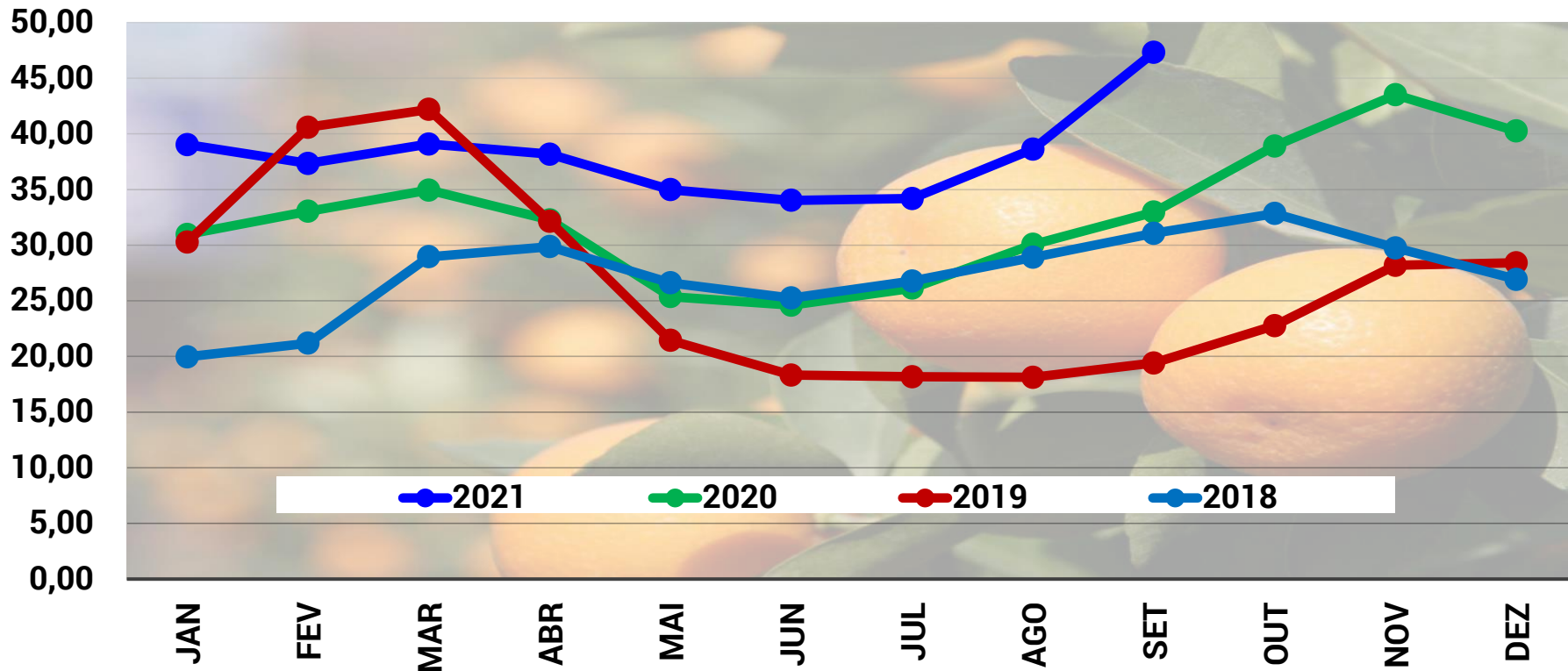



+55 51 32481117

+55 51 999867666



www.carloscogo.com.br



consultoria@carloscogo.com.br



[@cogointeligencia](https://www.instagram.com/cogointeligencia)

