

# CARNES

## TENDÊNCIAS DOS MERCADOS GLOBAL E DOMÉSTICO EM 2026



Novembro/2025



# ÍNDICE

*Em 2025, o mercado global de carnes mantém tendência de estabilidade com leves expansões. A produção mundial de carne bovina deve registrar leve recuo, com aumento no Brasil, Índia e Austrália compensando quedas nos Estados Unidos e na União Europeia, enquanto o comércio segue aquecido pela demanda asiática.*

*A carne de frango apresenta o maior dinamismo entre as proteínas, com crescimento de 1% impulsionado por custos de ração menores, consumo crescente e forte desempenho exportador do Brasil, líder mundial.*

*Já a carne suína tende a um leve recuo, com altas na produção brasileira e norte-americana compensando reduções na China e na Europa. O Brasil se destaca em 2025 como principal polo de expansão das exportações globais, sustentado por sua competitividade e acesso a novos mercados.*

| Item   | Página    |
|--|-----------|
| <u>Suprimento global de carnes</u>                         | <u>03</u> |
| <u>Evolução da oferta de proteínas animais no Brasil</u>   | <u>10</u> |
| <u>Boi e carne bovina: cenário global</u>                  | <u>15</u> |
| <u>Boi e carne bovina: tendências no Brasil em 2026</u>    | <u>27</u> |
| <u>Frango e carne frango: cenário global</u>               | <u>46</u> |
| <u>Frango e carne frango: tendências no Brasil em 2026</u> | <u>57</u> |
| <u>Suíno e carne suína: cenário global</u>                 | <u>77</u> |
| <u>Suíno e carne suína: tendências no Brasil em 2026</u>   | <u>92</u> |

# CARNES: PRODUÇÃO x CONSUMO GLOBAL (SUÍNA + FRANGO + BOVINA) MILHÕES DE TONELADAS

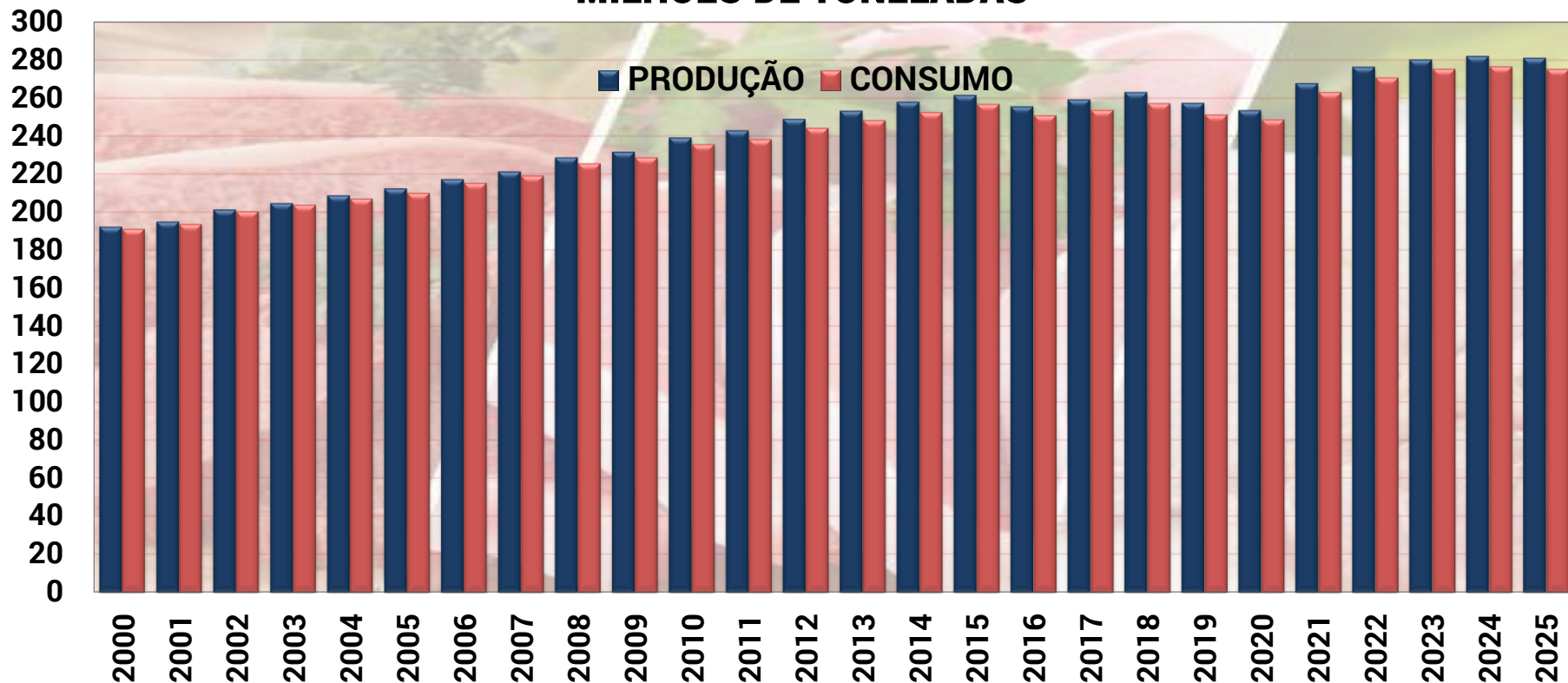

2025: Projeções

# CARNES: EVOLUÇÃO DO CONSUMO GLOBAL - DISTRIBUIÇÃO %

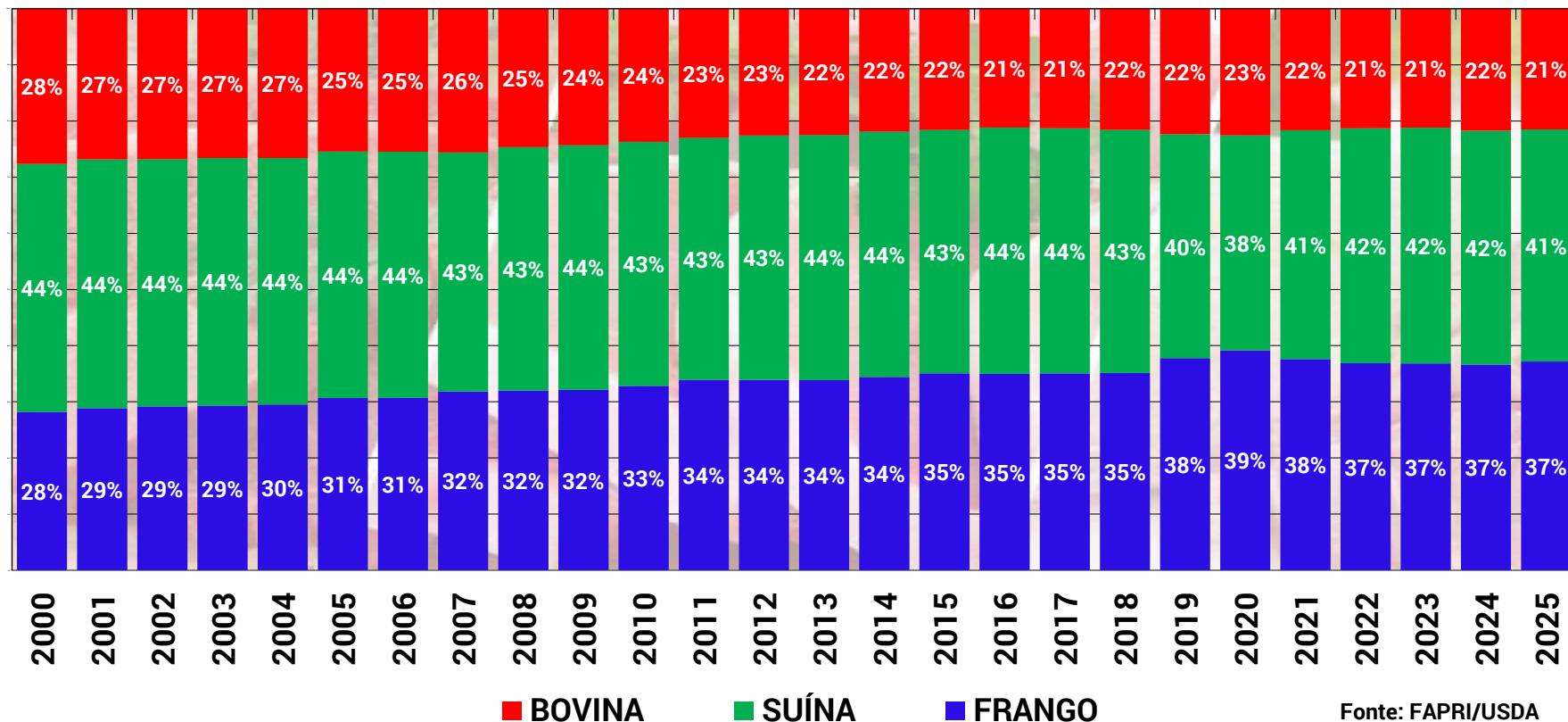

Fonte: FAPRI/USDA

2025: Projeções

## CARNES: CAGR DEMANDA GLOBAL 2007-2026

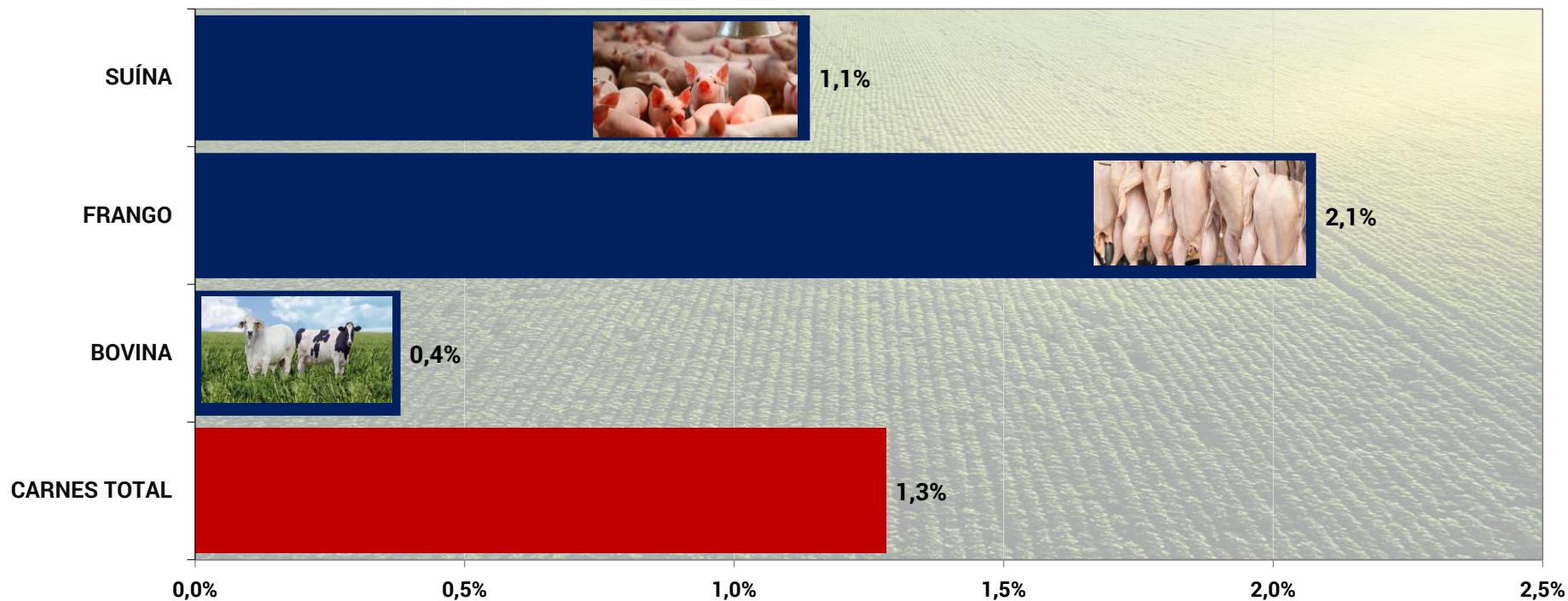

FONTE: FAS/USDA

# CARNES: PROJEÇÃO DO CONSUMO PER CAPITA GLOBAL EM 2025

## KG/HABITANTE/ANO

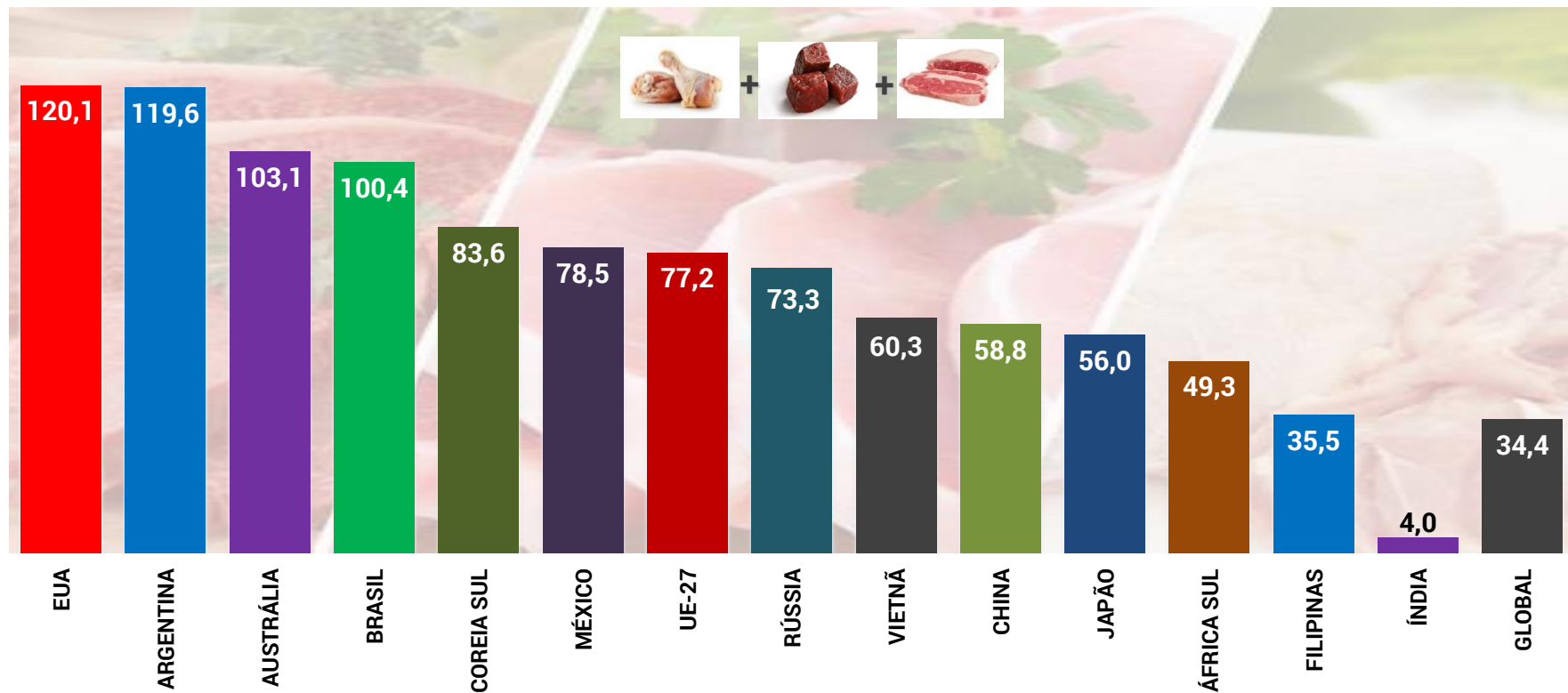

## CARNES: EXPORTAÇÕES GLOBAIS - MILHÕES DE TONELADAS

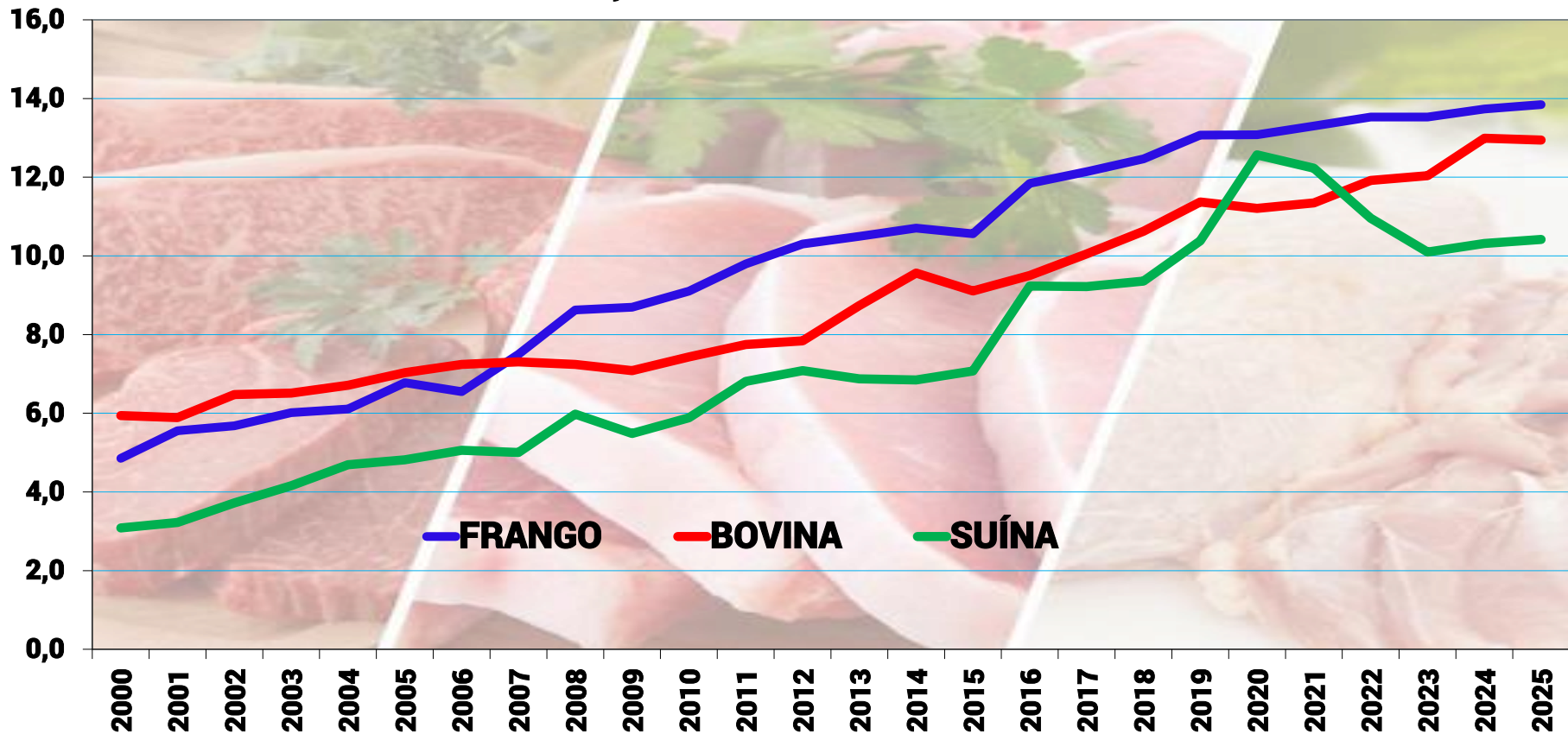

2025: Projeções

# CARNES: RANKING DAS EXPORTAÇÕES GLOBAIS EM 2025

## MILHÕES DE TONELADAS

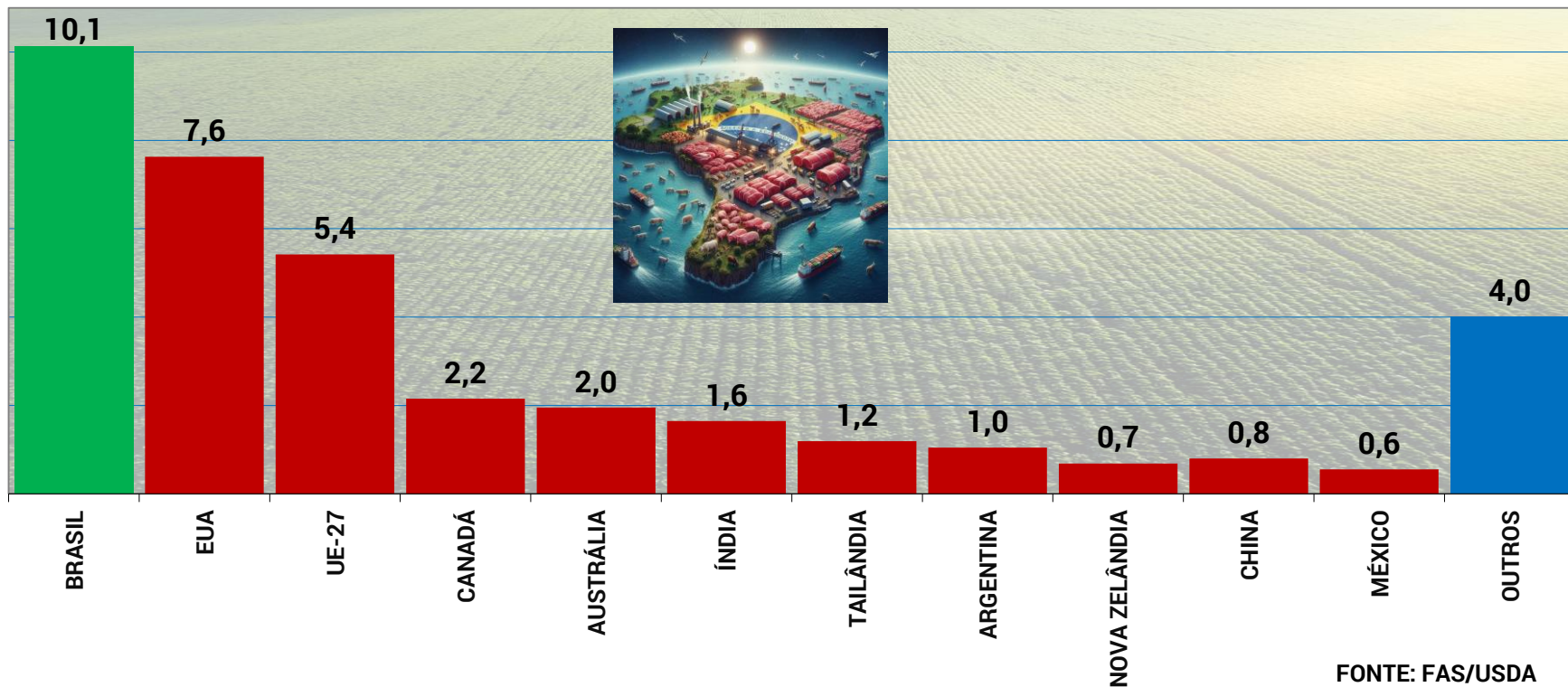

2025: Projeções

# CARNES: CAGR EXPORTAÇÕES GLOBAIS E DOS PRINCIPAIS PLAYERS

## EXPORTADORES ENTRE 2006 E 2025

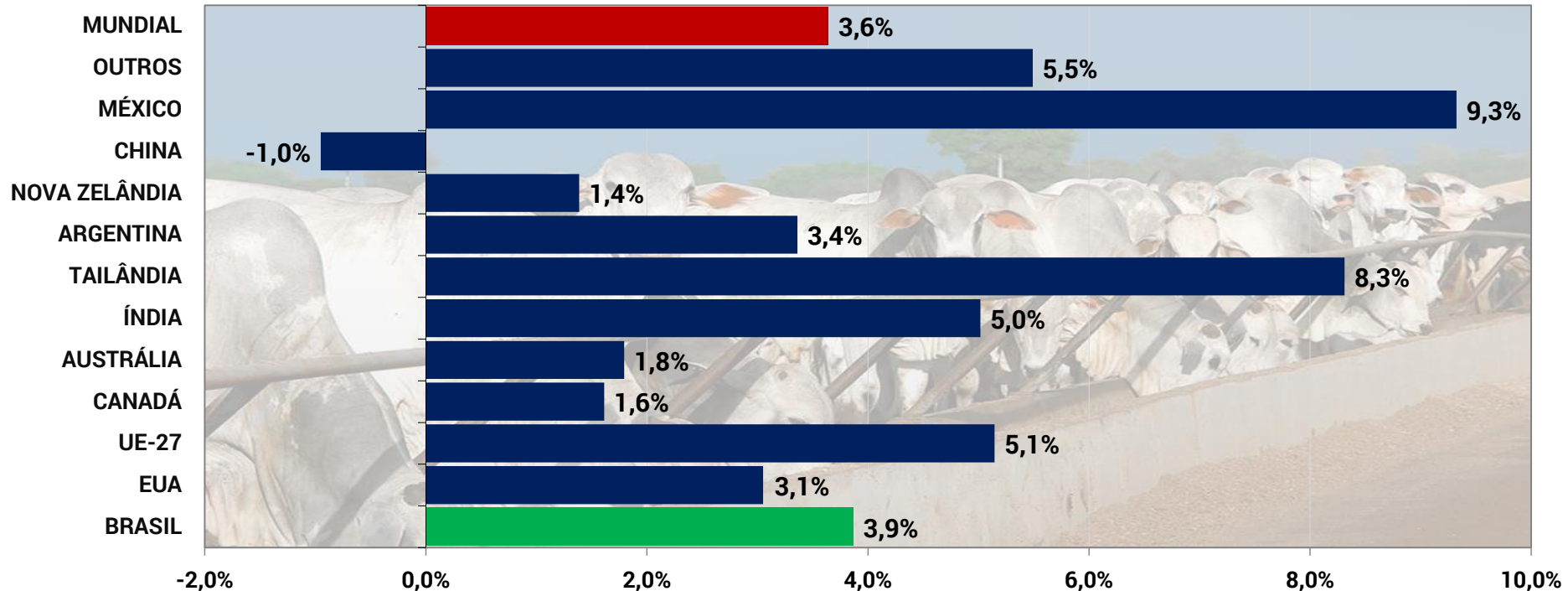

FONTE: FAS/USDA

# CARNES: PRODUÇÃO BRASILEIRA - MILHÕES DE TONELADAS

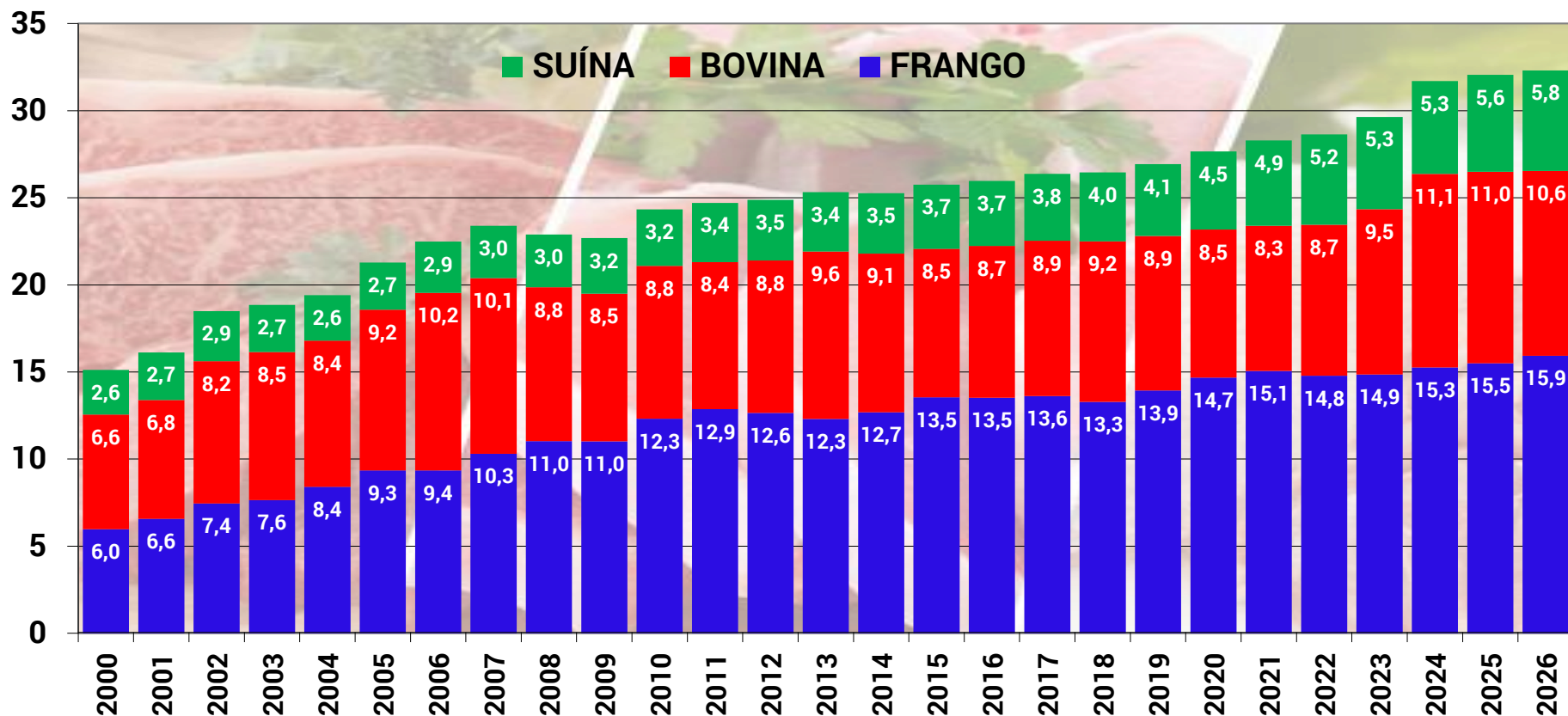

# BRASIL: PARTICIPAÇÃO NAS EXPORTAÇÕES GLOBAIS DE CARNES

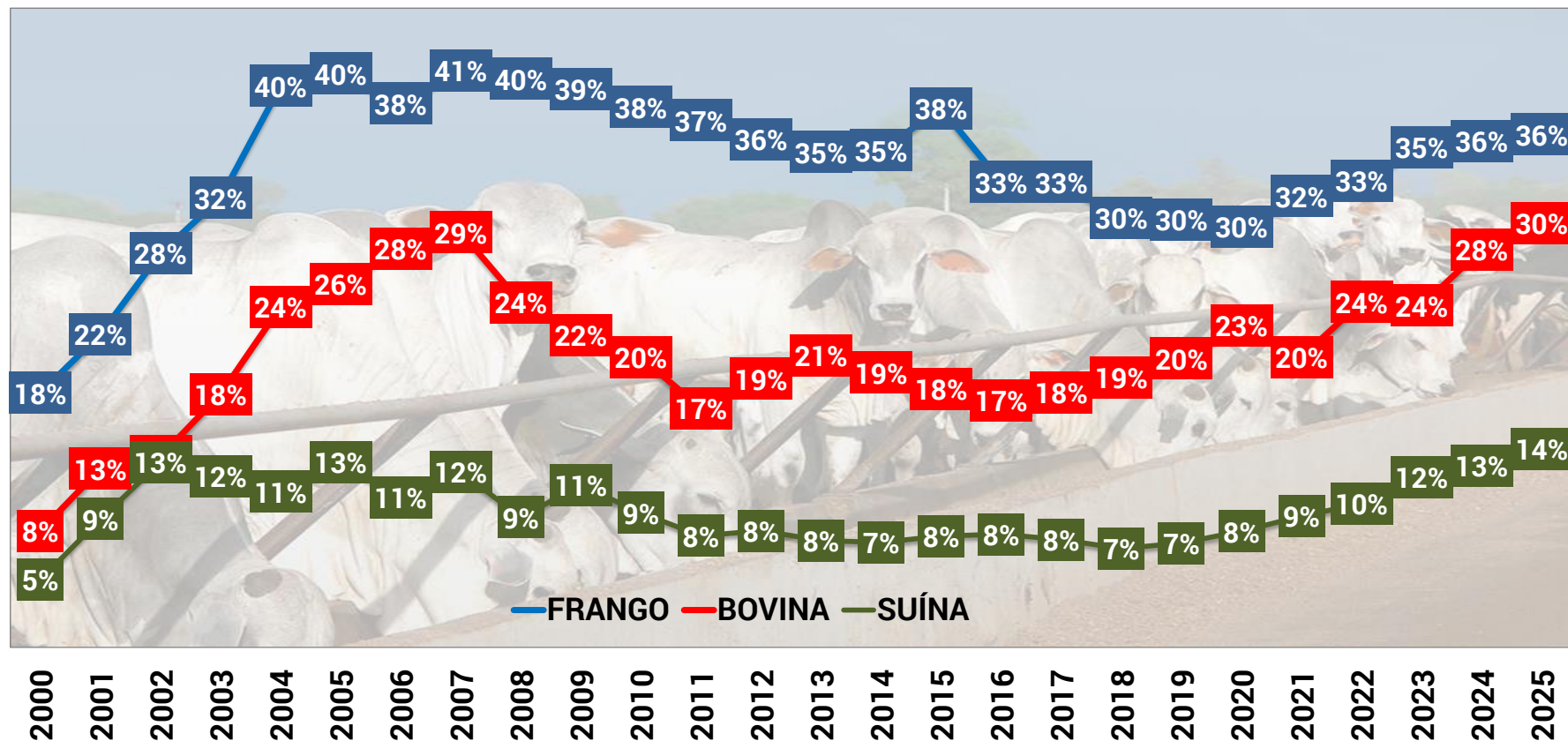

# PROTEÍNAS: EVOLUÇÃO DO CONSUMO INTERNO PER CAPITA NO BRASIL

| ANO             | OVOS<br>(un.) | FRANGO<br>(kg) | BOVINA<br>(kg) | SUÍNA<br>(kg) | TOTAL CARNES<br>(kg) |
|-----------------|---------------|----------------|----------------|---------------|----------------------|
| 2007            | 132           | 37,1           | 41,2           | 12,6          | 90,8                 |
| 2008            | 135           | 38,6           | 35,9           | 13,0          | 87,5                 |
| 2009            | 137           | 38,2           | 34,9           | 13,3          | 86,4                 |
| 2010            | 149           | 43,6           | 36,6           | 13,8          | 94,0                 |
| 2011            | 163           | 45,5           | 35,7           | 14,7          | 95,9                 |
| 2012            | 163           | 44,2           | 36,1           | 14,8          | 95,1                 |
| 2013            | 168           | 42,4           | 38,5           | 14,6          | 95,5                 |
| 2014            | 182           | 43,0           | 35,6           | 14,9          | 93,5                 |
| 2015            | 191           | 46,3           | 33,5           | 15,6          | 95,4                 |
| 2016            | 190           | 45,5           | 34,3           | 14,9          | 94,7                 |
| 2017            | 192           | 46,0           | 34,4           | 15,5          | 95,9                 |
| 2018            | 212           | 45,2           | 34,4           | 16,2          | 95,8                 |
| 2019            | 230           | 47,3           | 31,2           | 16,4          | 94,8                 |
| 2020            | 251           | 50,8           | 28,2           | 16,7          | 95,7                 |
| 2021            | 257           | 50,7           | 28,3           | 18,2          | 97,1                 |
| 2022            | 241           | 48,0           | 27,2           | 19,4          | 94,7                 |
| 2023            | 242           | 46,6           | 30,9           | 19,4          | 96,9                 |
| 2024            | 269           | 47,5           | 34,7           | 18,9          | 101,2                |
| 2025            | 288           | 48,1           | 32,9           | 19,3          | 100,4                |
| 2026            | 290           | 49,4           | 30,6           | 19,9          | 99,8                 |
| ÚLTIMOS 10 ANOS | 51%           | 7%             | -11%           | 28%           | 4%                   |
| ÚLTIMOS 20 ANOS | 120%          | 33%            | -26%           | 58%           | 10%                  |

## CARNES: CONSUMO PER CAPITA NO BRASIL - KG/HABITANTE/ANO

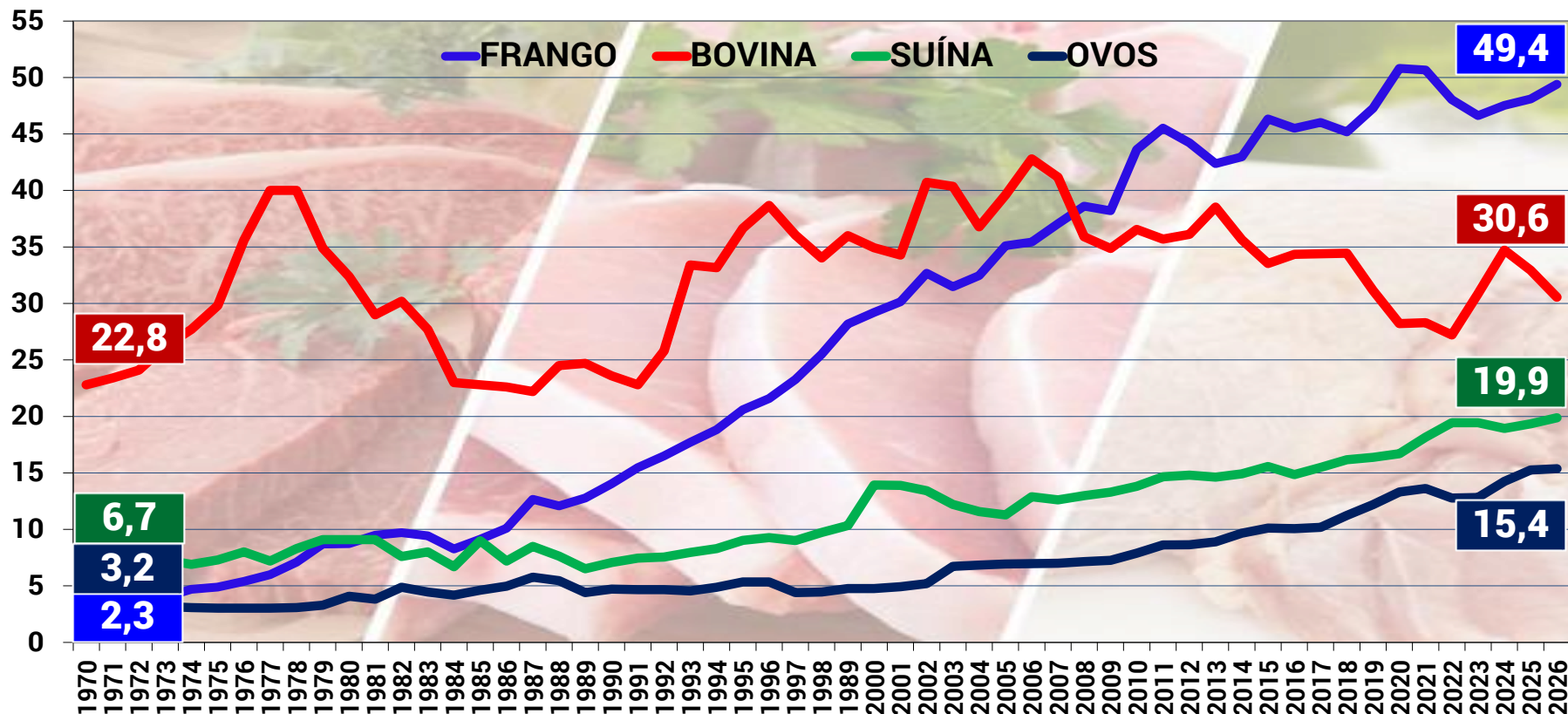

# CARNES: CONSUMO PER CAPITA NO BRASIL - KG/HABITANTE/ANO

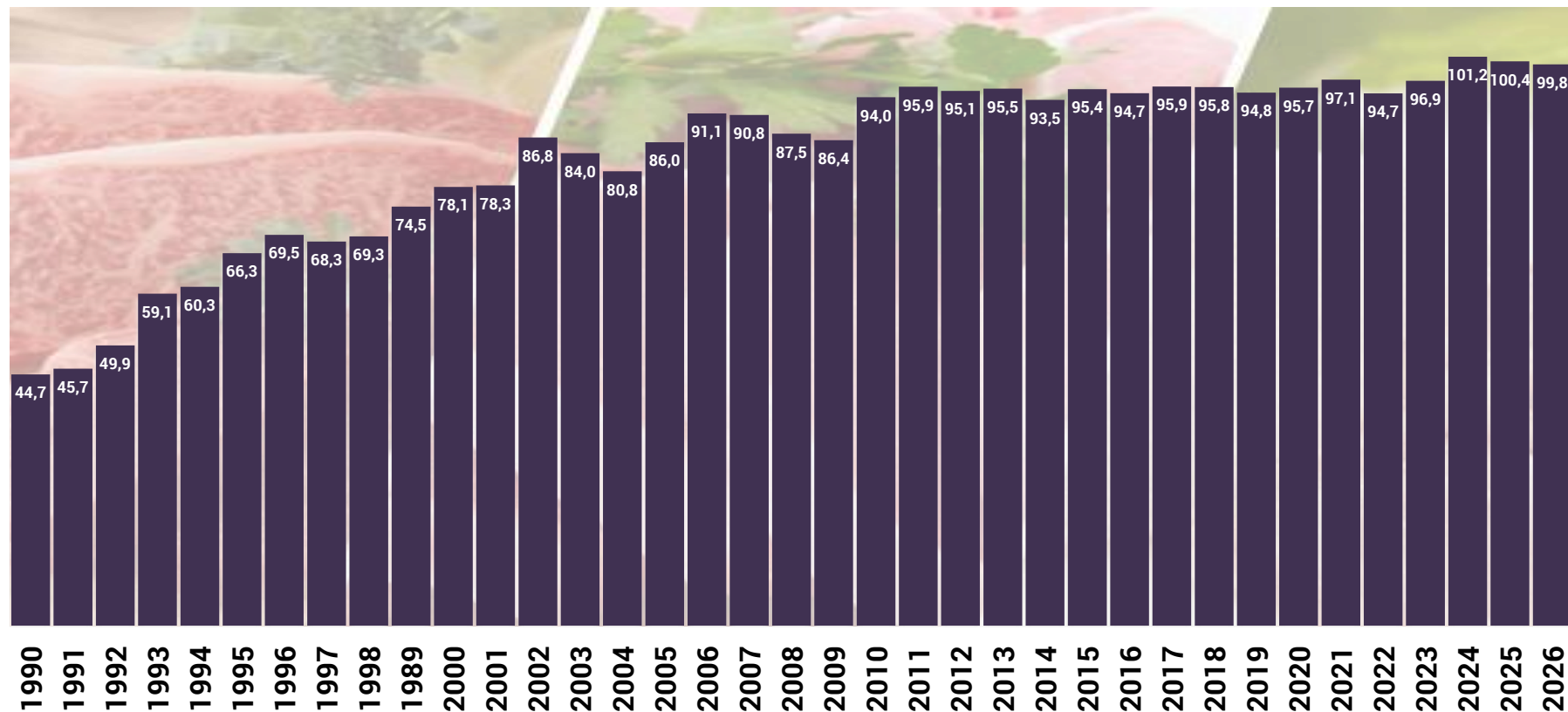



# **CARNE BOVINA: TENDÊNCIAS DE MERCADO EM 2025**





## **CARNE BOVINA: TENDÊNCIAS DO MERCADO GLOBAL EM 2025**

- A produção mundial de carne bovina em 2025 deverá recuar em relação a 2024, estimada em 60,9 milhões de toneladas.
- Além da queda mais acentuada esperada na produção dos Estados Unidos, também devem ocorrer recuos no Brasil e União Europeia.
- No Brasil, a produção deve recuar 1%, estimada em 11,75 milhões de toneladas.
- Na Austrália, o total de abates deve aumentar 2%, elevando a produção em 3% para um recorde de 2,7 milhões de toneladas.
- Na União Europeia, a produção deve recuar 1% devido aos altos custos de insumos e à pressão regulatória sobre o setor.
- Na Argentina, a produção deve cair 3%, diante da baixa rentabilidade e de condições climáticas desfavoráveis que levaram à redução dos rebanhos nos últimos anos.





## CARNE BOVINA: TENDÊNCIAS DO MERCADO GLOBAL EM 2025

- As exportações globais de carne bovina deverão permanecer estáveis em 2025, estimadas em 12,9 milhões de toneladas.
- Avanços devem ocorrer no Brasil, Nova Zelândia, Argentina, Canadá e Uruguai.
- As importações da China devem aumentar apenas 2%, ritmo inferior ao de anos anteriores, refletindo a demanda mais fraca dos consumidores.
- As importações dos EUA devem recuar 5%, mesmo com a forte procura por cortes magros para mistura com carne moída.
- As importações dos EUA estão estimadas em 2,0 milhões de toneladas, acumulando uma forte expansão de 47% na última década.
- As exportações australianas devem se manter estáveis, apoiadas na ampla oferta e na competitividade de preços, especialmente para a América do Norte e o Leste Asiático



| CARNE BOVINA                     |        |        |        |        |        |        |        |        |        |        |        |       |
|----------------------------------|--------|--------|--------|--------|--------|--------|--------|--------|--------|--------|--------|-------|
| PRODUÇÃO EM MILHÕES DE TONELADAS |        |        |        |        |        |        |        |        |        |        |        |       |
| PAÍS/BLOCO                       | 2016   | 2017   | 2018   | 2019   | 2020   | 2021   | 2022   | 2023   | 2024   | 2025   | DÉCADA | 25/24 |
| EUA                              | 11,507 | 11,943 | 12,256 | 12,385 | 12,389 | 12,734 | 12,890 | 12,286 | 12,292 | 11,811 | 3%     | -4%   |
| Brasil                           | 9,284  | 9,550  | 9,975  | 10,050 | 9,975  | 9,750  | 10,350 | 10,950 | 11,850 | 11,750 | 27%    | -1%   |
| China                            | 6,169  | 6,346  | 6,440  | 6,670  | 6,720  | 6,980  | 7,180  | 7,530  | 7,790  | 7,780  | 26%    | 0%    |
| UE-27                            | 7,880  | 6,951  | 7,067  | 6,964  | 6,903  | 6,883  | 6,722  | 6,461  | 6,630  | 6,500  | -18%   | -2%   |
| Índia                            | 4,170  | 4,230  | 4,240  | 4,270  | 3,760  | 4,195  | 4,350  | 4,470  | 4,565  | 4,635  | 11%    | 2%    |
| Argentina                        | 2,650  | 2,840  | 3,050  | 4,270  | 3,170  | 3,000  | 3,140  | 3,280  | 3,180  | 3,175  | 20%    | 0%    |
| Austrália                        | 2,125  | 2,149  | 2,309  | 2,027  | 2,123  | 1,895  | 1,878  | 2,224  | 2,584  | 2,615  | 23%    | 1%    |
| México                           | 1,879  | 1,925  | 1,980  | 3,125  | 2,079  | 2,129  | 2,177  | 2,215  | 2,260  | 2,305  | 23%    | 2%    |
| Rússia                           | 1,339  | 1,325  | 1,357  | 1,374  | 1,378  | 1,380  | 1,350  | 1,365  | 1,440  | 1,385  | 3%     | -4%   |
| Canadá                           | 1,130  | 1,201  | 1,265  | 2,432  | 1,314  | 1,385  | 1,412  | 1,326  | 1,310  | 1,310  | 16%    | 0%    |
| África do Sul                    | 1,091  | 1,046  | 1,027  | 1,019  | 1,008  | 0,996  | 0,979  | 0,999  | 1,040  | 1,028  | -6%    | -1%   |
| Outros                           | 8,741  | 6,798  | 6,844  | 3,876  | 6,817  | 7,031  | 6,896  | 6,838  | 6,896  | 6,601  | -24%   | -4%   |
| TOTAL                            | 55,174 | 56,430 | 57,715 | 58,436 | 57,620 | 58,335 | 59,328 | 59,962 | 61,657 | 60,895 | 10%    | -1%   |

Fontes: USDA, MAPA, ABIEC e FAO

Elaboração: COGO INTELIGÊNCIA EM AGRONEGÓCIO

2025: Projeções



## CARNE BOVINA

### CONSUMO EM MILHÕES DE TONELADAS

| PAÍS/BLOCO  | 2016   | 2017   | 2018   | 2019   | 2020   | 2021   | 2022   | 2023   | 2024   | 2025   | DÉCADA | 25/24 |
|-------------|--------|--------|--------|--------|--------|--------|--------|--------|--------|--------|--------|-------|
| EUA         | 11,676 | 12,052 | 12,181 | 12,409 | 12,531 | 12,717 | 12,799 | 12,637 | 13,050 | 12,657 | 8%     | -3%   |
| China       | 6,873  | 7,237  | 7,808  | 8,826  | 9,485  | 9,987  | 10,662 | 11,089 | 11,515 | 11,587 | 69%    | 1%    |
| Brasil      | 7,695  | 7,801  | 8,000  | 7,779  | 7,486  | 7,492  | 7,524  | 8,108  | 8,267  | 8,210  | 7%     | -1%   |
| UE-27       | 7,940  | 6,582  | 6,753  | 6,698  | 6,539  | 6,529  | 6,468  | 6,200  | 6,349  | 6,195  | -22%   | -2%   |
| Índia       | 2,441  | 2,557  | 2,568  | 2,776  | 2,476  | 2,798  | 2,908  | 2,918  | 3,041  | 2,990  | 22%    | -2%   |
| Argentina   | 2,441  | 2,557  | 2,568  | 2,379  | 2,383  | 2,350  | 2,422  | 2,512  | 2,338  | 2,317  | -5%    | -1%   |
| México      | 1,833  | 1,868  | 1,902  | 1,901  | 1,898  | 1,938  | 1,945  | 2,080  | 2,197  | 2,220  | 21%    | 1%    |
| Rússia      | 1,797  | 1,780  | 1,790  | 1,766  | 1,708  | 1,628  | 1,597  | 1,592  | 1,692  | 1,636  | -9%    | -3%   |
| Japão       | 1,193  | 1,254  | 1,298  | 1,766  | 1,295  | 1,263  | 1,228  | 1,227  | 1,213  | 1,217  | 2%     | 0%    |
| Reino Unido | 1,242  | 1,256  | 1,244  | 1,319  | 1,161  | 1,132  | 1,156  | 1,146  | 1,186  | 1,140  | -8%    | -4%   |
| Canadá      | 0,963  | 0,988  | 1,015  | 1,135  | 1,046  | 0,953  | 0,937  | 0,956  | 0,986  | 0,971  | 1%     | -2%   |
| Outros      | 6,959  | 8,065  | 8,269  | 7,401  | 8,041  | 8,140  | 7,941  | 7,858  | 8,272  | 8,019  | 15%    | -3%   |
| TOTAL       | 53,053 | 53,997 | 55,396 | 56,155 | 56,049 | 56,927 | 57,587 | 58,323 | 60,106 | 59,159 | 12%    | -2%   |

Fontes: USDA, MAPA, ABIEC e FAO

Elaboração: COGO INTELIGÊNCIA EM AGRONEGÓCIO

2025: Projeções



## CARNE BOVINA

### IMPORTAÇÃO EM MIL TONELADAS

| PAÍS/BLOCO    | 2016         | 2017         | 2018         | 2019         | 2020         | 2021         | 2022          | 2023          | 2024          | 2025          | DÉCADA     | 25/24      |
|---------------|--------------|--------------|--------------|--------------|--------------|--------------|---------------|---------------|---------------|---------------|------------|------------|
| China         | 761          | 902          | 1.369        | 2.177        | 2.781        | 3.024        | 3.502         | 3.577         | 3.743         | 3.825         | 403%       | 2%         |
| EUA           | 1.366        | 1.358        | 1.360        | 1.387        | 1.515        | 1.517        | 1.538         | 1.690         | 2.103         | 2.007         | 47%        | -5%        |
| Japão         | 698          | 793          | 840          | 853          | 832          | 807          | 777           | 702           | 736           | 720           | 3%         | -2%        |
| Coreia do Sul | 450          | 468          | 515          | 550          | 549          | 588          | 595           | 595           | 577           | 575           | 28%        | 0%         |
| Reino Unido   | 505          | 500          | 478          | 405          | 399          | 393          | 400           | 384           | 403           | 415           | -18%       | 3%         |
| Chile         | 359          | 392          | 422          | 435          | 342          | 464          | 350           | 356           | 398           | 350           | -3%        | -12%       |
| UE-27         | 290          | 273          | 308          | 347          | 350          | 321          | 372           | 363           | 391           | 355           | 22%        | -9%        |
| Rússia        | 206          | 199          | 204          | 197          | 363          | 298          | 295           | 275           | 300           | 295           | 43%        | -2%        |
| Egito         | 340          | 250          | 300          | 340          | 230          | 300          | 270           | 245           | 270           | 250           | -26%       | -7%        |
| Filipinas     | 157          | 162          | 187          | 185          | 190          | 221          | 256           | 197           | 276           | 226           | 44%        | -18%       |
| Malásia       | 198          | 193          | 199          | 191          | 200          | 201          | 262           | 246           | 265           | 250           | 26%        | -6%        |
| Outros        | 1.824        | 1.993        | 2.095        | 1.982        | 1.956        | 1.940        | 1.748         | 1.672         | 1.206         | 1.912         | 5%         | 59%        |
| <b>TOTAL</b>  | <b>7.383</b> | <b>7.558</b> | <b>8.317</b> | <b>9.073</b> | <b>9.684</b> | <b>9.935</b> | <b>10.229</b> | <b>10.321</b> | <b>11.438</b> | <b>11.180</b> | <b>51%</b> | <b>-2%</b> |

Fontes: USDA, MAPA, ABIEC e FAO

Elaboração: COGO INTELIGÊNCIA EM AGRONEGÓCIO

2025: Projeções



# CARNE BOVINA: IMPORTAÇÕES POR PAÍSES EM 2025 - MILHÕES DE TONELADAS

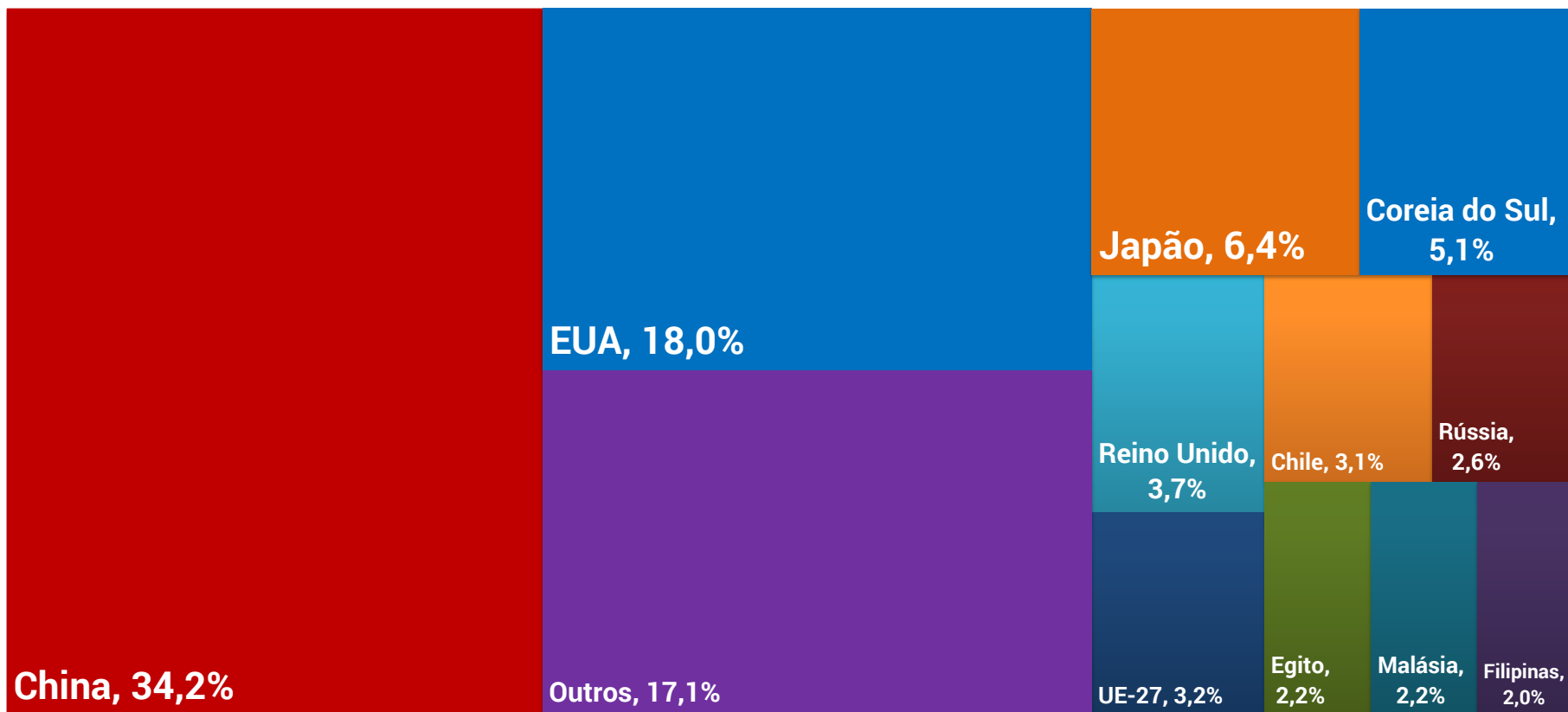

# CHINA: IMPORTAÇÕES DE CARNE BOVINA - MILHÕES DE TONELADAS

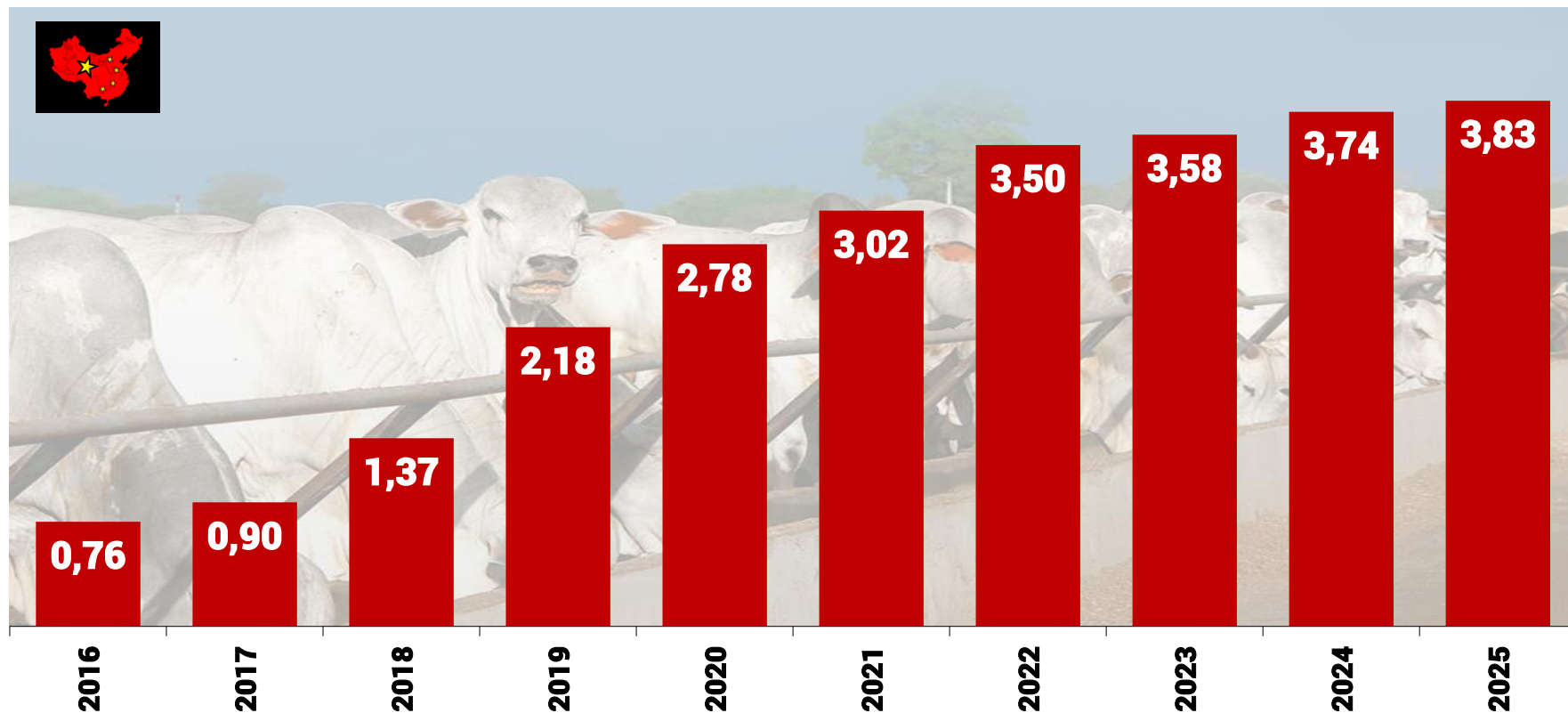

2025: Projeções

## CARNE BOVINA

### EXPORTAÇÃO EM MIL TONELADAS

| PAÍS/BLOCO            | 2016         | 2017          | 2018          | 2019          | 2020          | 2021          | 2022          | 2023          | 2024          | 2025          | DÉCADA     | 25/24     |
|-----------------------|--------------|---------------|---------------|---------------|---------------|---------------|---------------|---------------|---------------|---------------|------------|-----------|
| <b>Brasil</b>         | 1.652        | 1.803         | 2.021         | 2.314         | 2.539         | 2.320         | 2.898         | 2.897         | 3.638         | 3.866         | 134%       | 6%        |
| <b>Austrália</b>      | 1.412        | 1.416         | 1.582         | 1.739         | 1.473         | 1.291         | 1.238         | 1.560         | 1.898         | 1.900         | 35%        | 0%        |
| <b>Índia</b>          | 1.709        | 1.786         | 1.511         | 1.494         | 1.284         | 1.397         | 1.442         | 1.552         | 1.524         | 1.645         | -4%        | 8%        |
| <b>Estados Unidos</b> | 1.160        | 1.297         | 1.433         | 1.373         | 1.338         | 1.555         | 1.608         | 1.378         | 1.362         | 1.179         | 2%         | -13%      |
| <b>Argentina</b>      | 209          | 283           | 500           | 763           | 801           | 658           | 725           | 771           | 845           | 860           | 311%       | 2%        |
| <b>Nova Zelândia</b>  | 560          | 564           | 602           | 623           | 634           | 685           | 643           | 682           | 647           | 685           | 22%        | 6%        |
| <b>UE-27</b>          | 418          | 444           | 477           | 525           | 714           | 675           | 626           | 624           | 672           | 660           | 58%        | -2%       |
| <b>Canadá</b>         | 418          | 444           | 477           | 525           | 511           | 593           | 583           | 572           | 562           | 580           | 39%        | 3%        |
| <b>Paraguai</b>       | 377          | 365           | 355           | 338           | 371           | 434           | 462           | 441           | 472           | 450           | 19%        | -5%       |
| <b>Uruguai</b>        | 396          | 409           | 436           | 436           | 411           | 556           | 513           | 483           | 473           | 485           | 22%        | 3%        |
| <b>México</b>         | 227          | 245           | 272           | 315           | 343           | 363           | 398           | 338           | 301           | 310           | 37%        | 3%        |
| <b>Outros</b>         | 455          | 1.004         | 970           | 932           | 794           | 836           | 801           | 770           | 768           | 324           | -29%       | -58%      |
| <b>TOTAL</b>          | <b>9.502</b> | <b>10.053</b> | <b>10.629</b> | <b>11.369</b> | <b>11.207</b> | <b>11.349</b> | <b>11.919</b> | <b>12.040</b> | <b>12.990</b> | <b>12.944</b> | <b>36%</b> | <b>0%</b> |

Fontes: USDA, MAPA, ABIEC e FAO

2025: Projeções



# CARNE BOVINA: EXPORTAÇÕES POR PAÍSES EM 2025 - MILHÕES DE TONELADAS

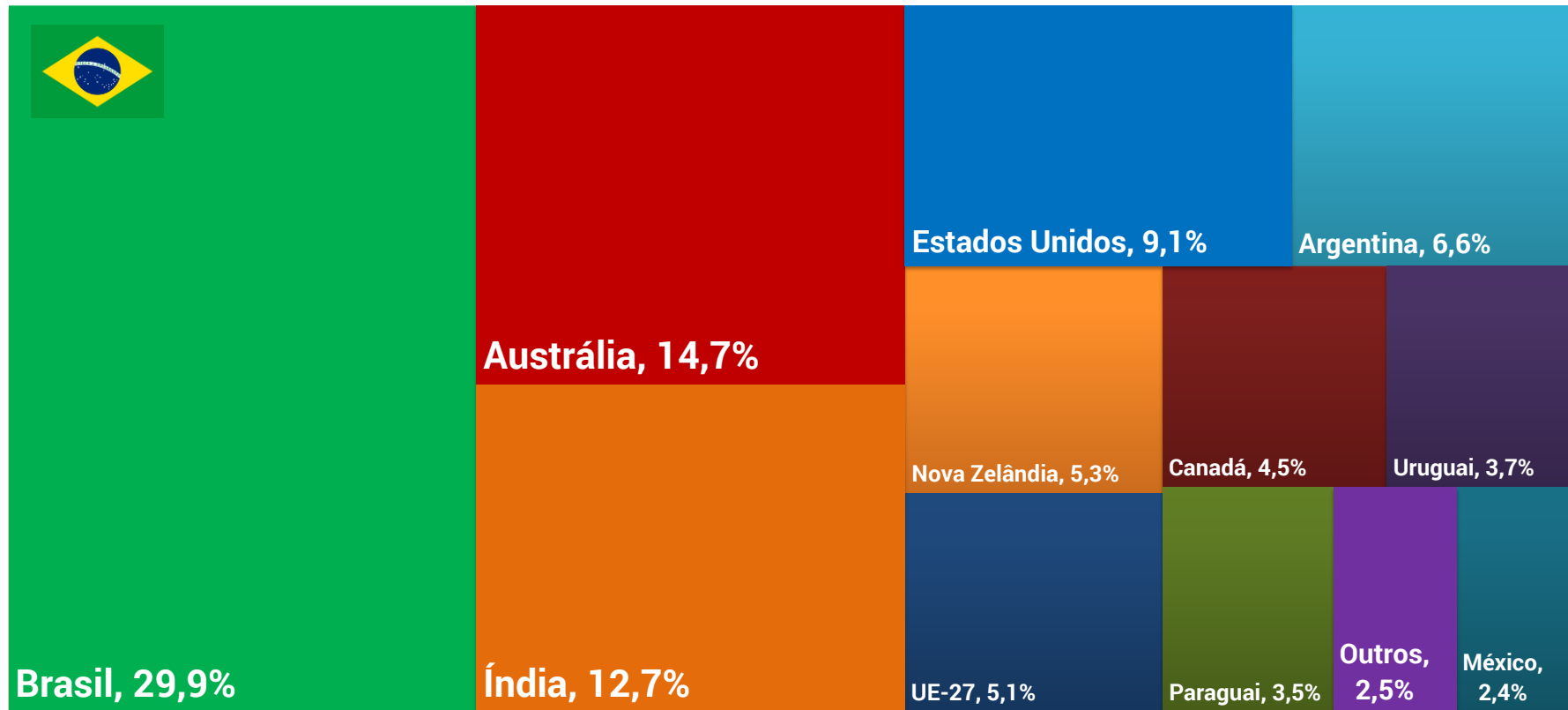

# CARNE BOVINA: EXPORTAÇÕES POR PAÍSES - MILHÕES DE TONELADAS

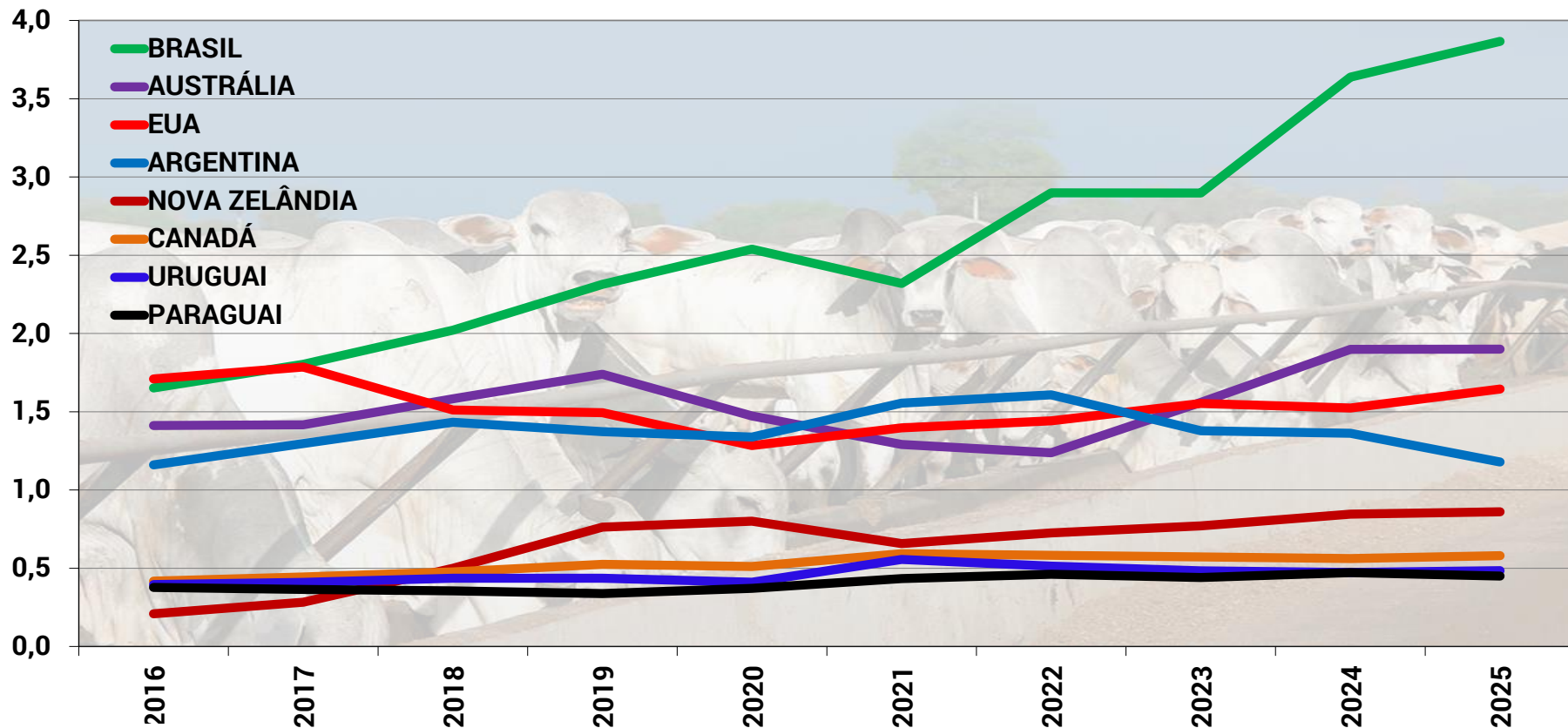

# ESTADOS UNIDOS: EXPORTAÇÕES x IMPORTAÇÕES DE CARNE BOVINA

## MILHÕES DE TONELADAS

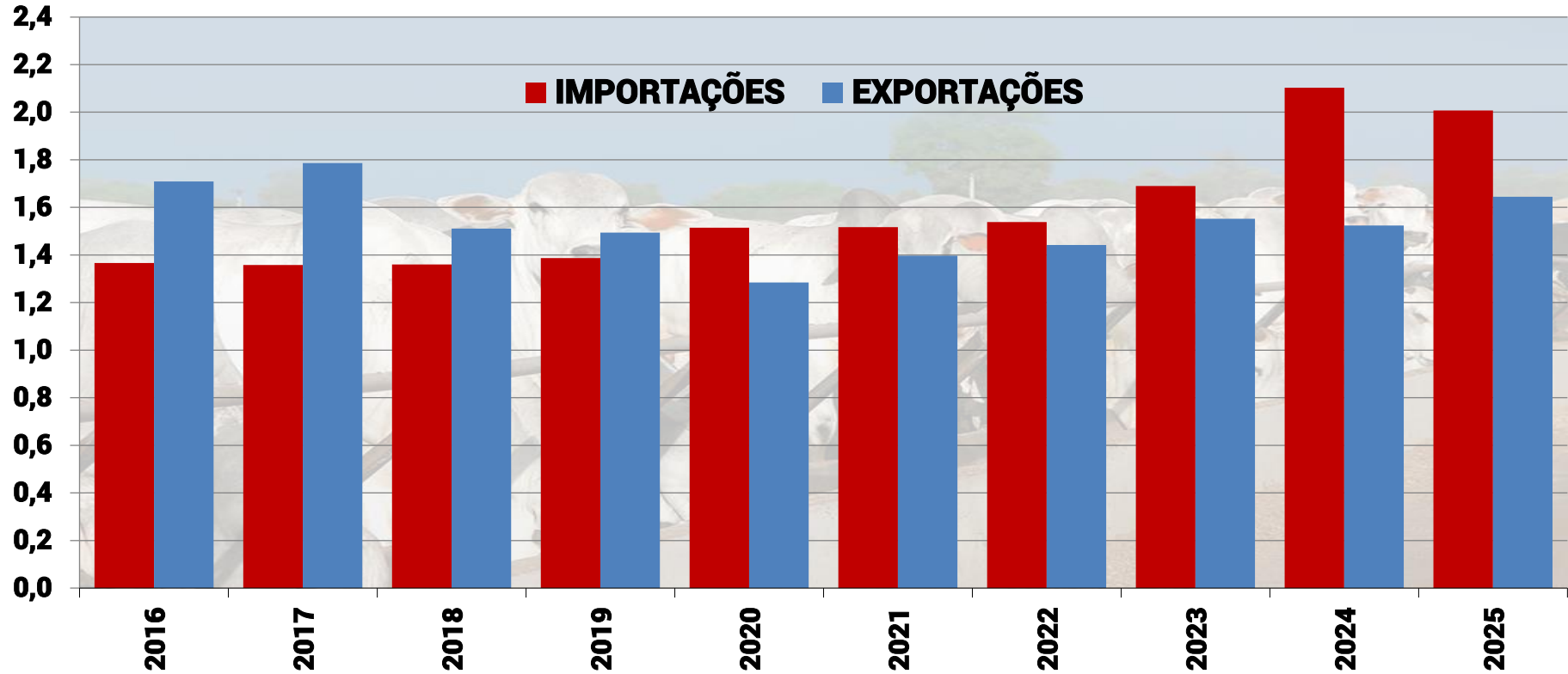

2025: Projeções



## BOI GORDO E CARNE BOVINA: TENDÊNCIAS DE MERCADO PARA 2026

- Após dois anos consecutivos de forte expansão, os abates de bovinos no Brasil devem recuar em 2026, marcando uma virada no ciclo pecuário.
- O Brasil deve abater 44,9 milhões de cabeças em 2026, queda de 4% em relação a 2025.
- Esse movimento reflete o esgotamento do rebanho disponível no curto prazo, resultado do intenso abate de fêmeas observado desde 2023.
- Com o plantel mais enxuto, os produtores tendem a reter matrizes para reprodução, reduzindo a oferta de animais para abate e iniciando a fase de recomposição do rebanho.
- A recomposição já é visível nos dados de campo, com menor participação de vacas e novilhas nos abates e valorização acentuada dos animais de reposição.
- A demanda firme por bezerros e bois magros, combinada à oferta restrita, tem elevado os custos de aquisição e pressionado a relação de troca.





## BOI GORDO E CARNE BOVINA: TENDÊNCIAS DE MERCADO PARA 2026

- A alta no preço do bezerro decorre do abate recorde de fêmeas em 2025 — cerca de 50% do total —, o que limitou a produção de bezerros e reduziu a oferta futura de gado de corte.
- Esse cenário de retenção de fêmeas e menor disponibilidade de animais deve provocar uma redução de 4% na produção brasileira de carne bovina em 2026, para 10,6 milhões de toneladas em equivalente carcaça.
- A menor oferta tende a sustentar preços mais altos no mercado interno, com expectativa de valorização gradual da arroba ao longo do ano.
- A confirmação do fenômeno La Niña, com previsão de chuvas abaixo da média no Sul e excesso de precipitação no Centro-Oeste e Matopiba, pode limitar o ganho de peso a pasto no início do ano, o que reforça o papel dos confinamentos — que seguem operando cheios e com custos mais baixos de ração — como elemento estabilizador da oferta.





## BOI GORDO E CARNE BOVINA: TENDÊNCIAS DE MERCADO PARA 2026

- No mercado doméstico, a alta esperada da arroba deve reduzir o consumo per capita para próximo de 30 quilos por habitante ao ano, abrindo espaço para substituição por proteínas mais acessíveis, como frango e suíno.
- Mesmo assim, fatores pontuais podem sustentar a demanda interna, como os eventos de Copa do Mundo e eleições presidenciais em 2026, que historicamente impulsionam o consumo fora de casa e o poder de compra temporário.
- No front externo, o mercado internacional continua forte e segue sendo o principal sustentáculo dos preços.
- No acumulado de janeiro a outubro de 2025, as exportações brasileiras totais de carne bovina (in natura + processada) atingiram 2,467 milhões de toneladas (TEC), com expressivo incremento de 16,6% ante o mesmo período de 2024.





## BOI GORDO E CARNE BOVINA: TENDÊNCIAS DE MERCADO PARA 2026

- A China respondeu por 54% das compras e os Estados Unidos por 8%, o que representa, juntos, mais da metade da receita total e dos volumes exportados pelo Brasil.
- Essa concentração, contudo, traz riscos que exigem atenção.
- O primeiro é a investigação de salvaguarda aberta pela China contra a carne brasileira, que deve ser concluída em novembro de 2025 e pode resultar na imposição de cotas.
- O segundo é o impacto das tarifas adicionais aplicadas pelos Estados Unidos, que já reduziram o ritmo de embarques nos últimos meses.
- Apesar desses desafios, há espaço para diversificação comercial com a possível habilitação do Japão em 2026, mercado que paga prêmios por cortes de maior valor agregado e poderia ampliar a margem das exportações brasileiras.
- No entanto, em volumes, a expansão das exportações será mais modesta em 2026.





## BOI GORDO E CARNE BOVINA: TENDÊNCIAS DE MERCADO PARA 2026

- Os preços internacionais da carne bovina vêm subindo desde o segundo semestre de 2024 e se aproximam dos níveis recordes de 2022, com o preço médio FOB dos principais exportadores em torno de US\$ 6.500 por tonelada, alta de 16% em relação ao ano anterior.
- No Brasil, a média atual é de cerca de US\$ 5.700 por tonelada, 27% acima de 2024, mas ainda abaixo do pico observado há dois anos.
- Para 2026, o ambiente deve permanecer volátil, com oferta restrita, demanda externa aquecida e preços firmes.
- O ciclo de retenção de fêmeas e recomposição do rebanho limitará o volume de carne disponível no curto prazo, mas iniciará novo ciclo de crescimento para os anos seguintes.
- A combinação entre menor produção e exportações em patamares altos indica um mercado mais equilibrado, com preços sustentados e margens ajustadas em 2026.



|  | PECUÁRIA DE CORTE: QUADRO DE SUPRIMENTO NO BRASIL |       |       |       |       |        |       |        |        |        |           |
|---|---|-------|-------|-------|-------|--------|-------|--------|--------|--------|-----------|
|   | 2017  | 2018  | 2019  | 2020  | 2021  | 2022   | 2023  | 2024   | 2025   | 2026   | 2026/2025 |
| População (milhões habitantes)  | 203,8   | 205,2 | 206,5 | 207,8 | 209,2 | 210,9  | 211,1 | 212,6  | 213,4  | 214,0  | ➡ 0,3%    |
| Rebanho (milhões cabeças)   | 215,0   | 213,8 | 214,7 | 217,8 | 224,6 | 234,9  | 238,6 | 232,7  | 229,5  | 227,4  | ⬇ -0,9%   |
| Taxa de Abate (%)   | 22,7%   | 22,9% | 23,1% | 22,6% | 20,7% | 20,4%  | 20,1% | 20,4%  | 20,8%  | 20,2%  | ⬇ -3,1%   |
| Abates (milhões cabeças)  | 48,7  | 49,0  | 49,5  | 49,2  | 46,6  | 47,8   | 48,0  | 47,5   | 47,8   | 45,9   | ⬇ -4,0%   |
| Confinamentos (milhões cabeças)   | 5,3   | 5,6   | 5,9   | 6,4   | 6,5   | 7,0    | 7,2   | 8,0    | 8,5    | 9,5    | ⬆ 11,4%   |
| % Confinamentos nos Abates Totais   | 11%   | 11%   | 12%   | 13%   | 14%   | 15%    | 15%   | 17%    | 18%    | 21%    | ⬆ 16,0%   |
| Produção de Carne (mil toneladas)   | 8.921   | 9.215 | 8.866 | 8.493 | 8.329 | 8.674  | 9.494 | 11.115 | 10.998 | 10.609 | ⬇ -3,5%   |
| Consumo Interno (mil toneladas)   | 7.011   | 7.067 | 6.433 | 5.853 | 5.907 | 5.720  | 6.515 | 7.382  | 7.028  | 6.538  | ⬇ -7,0%   |
| Consumo Per Capita (Kg)   | 34,4  | 34,4  | 31,2  | 28,2  | 28,2  | 27,1   | 30,9  | 34,7   | 32,9   | 30,6   | ⬇ -7,2%   |
| Exportações (mil toneladas TEC)   | 1.967   | 2.194 | 2.483 | 2.691 | 2.478 | 3.018  | 3.030 | 3.779  | 4.016  | 4.114  | ➡ 2,4%    |
| Importações (mil toneladas TEC)   | 57  | 47    | 50    | 51    | 57    | 65     | 50    | 46     | 46     | 43     | ⬇ -7,8%   |
| Exportação/Produção (%)   | 22%   | 24%   | 28%   | 32%   | 30%   | 35%    | 32%   | 34%    | 37%    | 39%    | ➡ 6,2%    |
| Exportação (milhões US\$)   | 6.092   | 6.572 | 6.546 | 7.447 | 7.697 | 11.805 | 9.495 | 11.658 | 15.160 | 15.539 | ➡ 2,5%    |
| Importação (milhões US\$)   | 263   | 172   | 268   | 200   | 200   | 175    | 170   | 175    | 185    | 185    | ⬇ 0,0%    |
| Preço Médio Exportação (US\$/t)   | 3.097   | 2.995 | 2.637 | 2.767 | 3.106 | 3.911  | 3.134 | 3.085  | 3.775  | 3.777  | ⬇ 0,1%    |

Fontes: MAPA/SECEX/MDIC/EMBRAPA/IBGE/CNA/FGV/CNPIC/ABIEC/USDA

2025 e 2026: Projeções Cogo Inteligência em Agronegócio

Elaboração: COGO INTELIGÊNCIA EM AGRONEGÓCIO



# REBANHO BOVINO BRASILEIRO - MILHÕES DE CABEÇAS

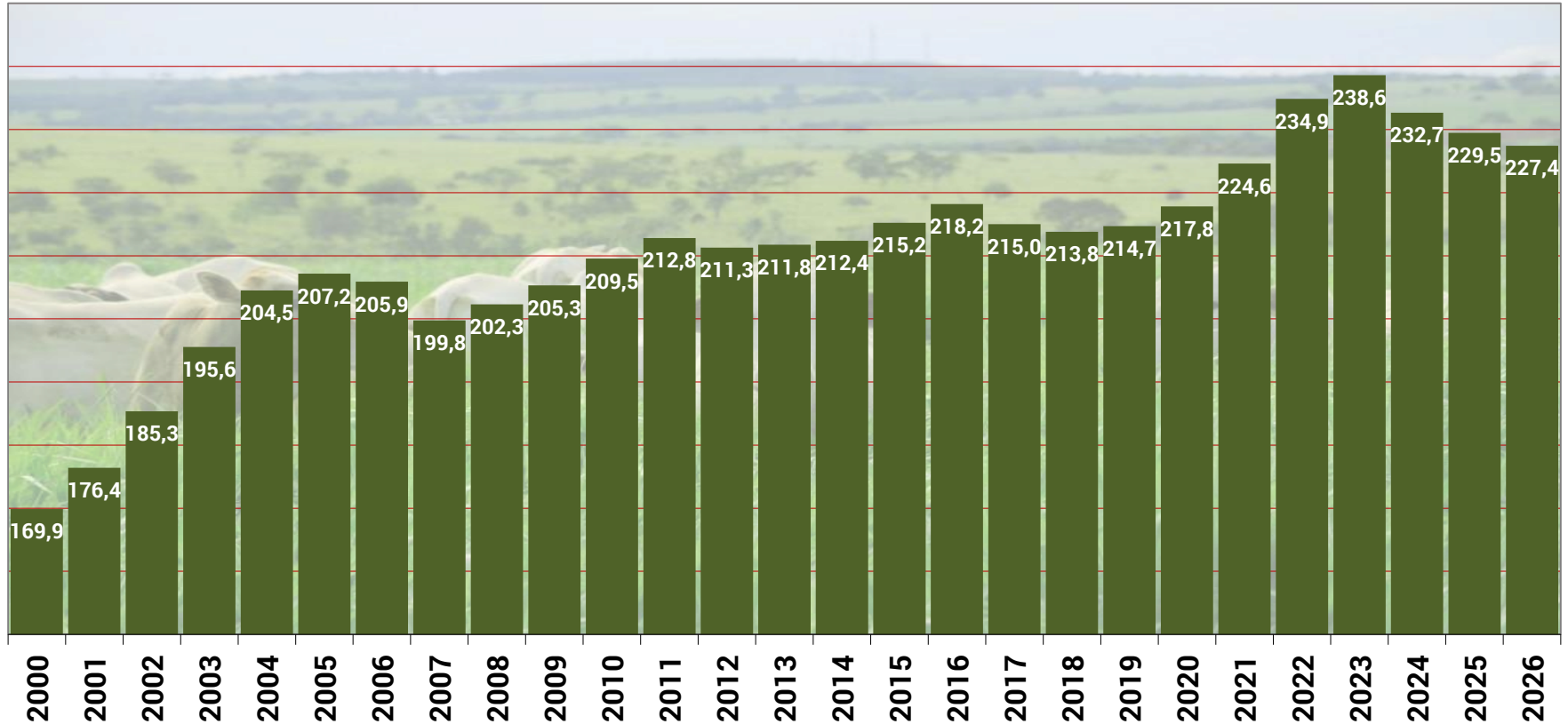

2025: Projeções

# DISTRIBUIÇÃO DO REBANHO BOVINO POR REGIÕES

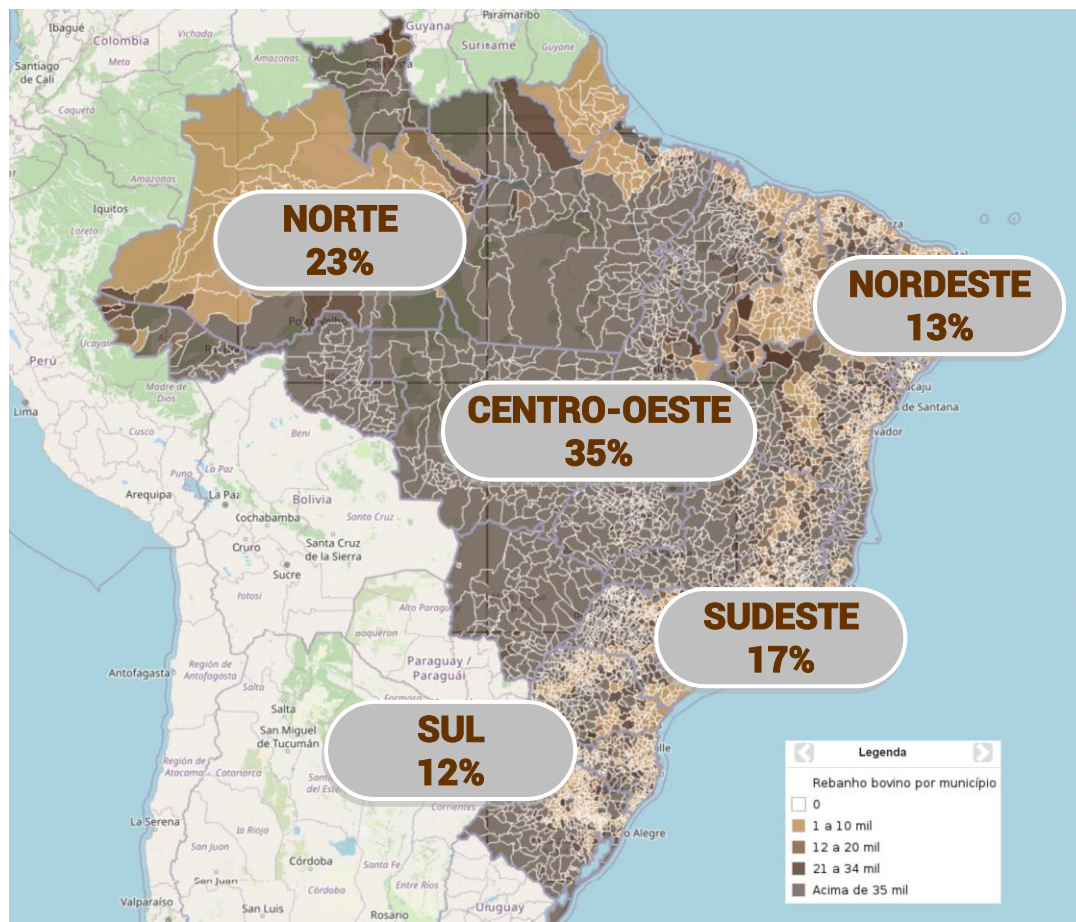

**PECUÁRIA**  
**2.521.249**  
**PRODUTORES**



# CONFINAMENTOS DE BOVINOS NO BRASIL - MILHÕES DE CABEÇAS

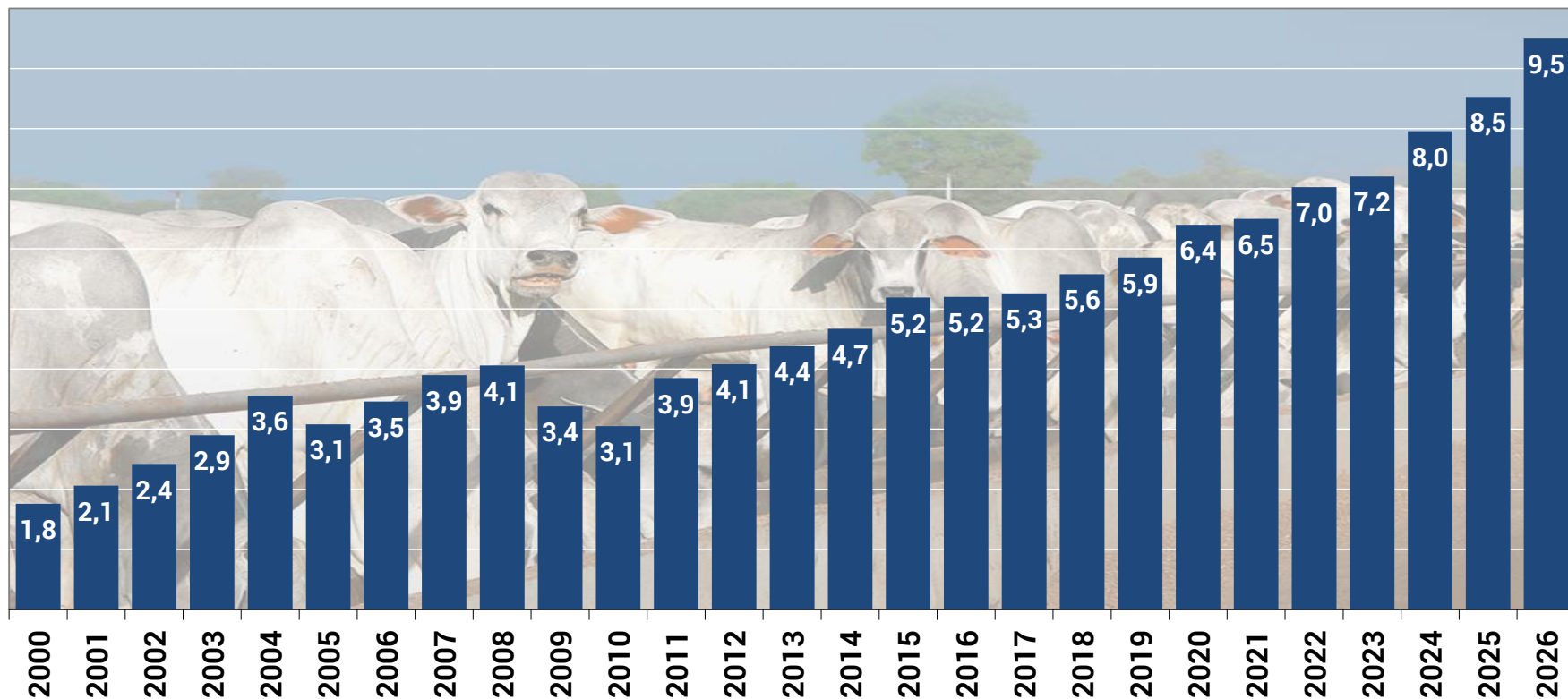

2026: Projeções

# PRODUÇÃO DE CARNE BOVINA x REBANHO BOVINO NO BRASIL

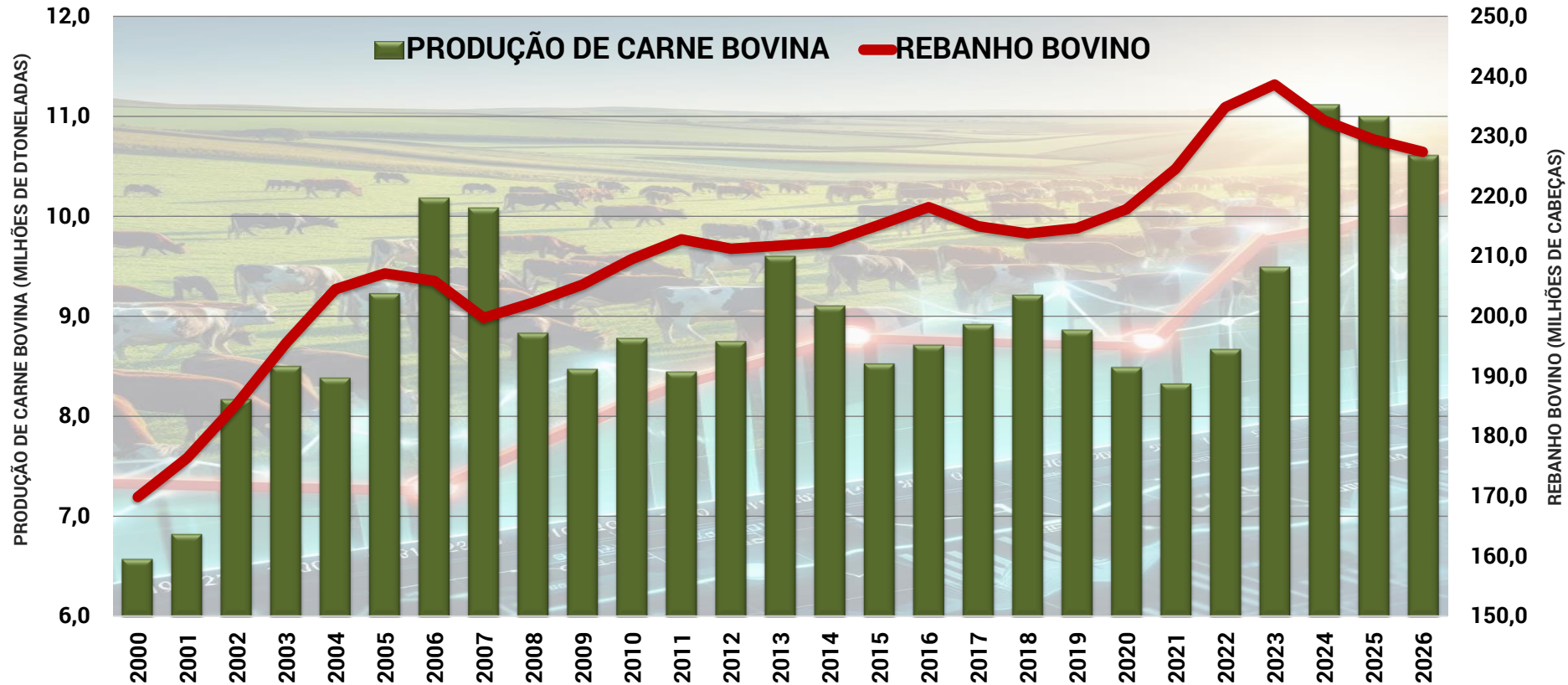

## CARNE BOVINA: EXPORTAÇÕES BRASILEIRAS - MILHÕES DE TONELADAS (TEC)

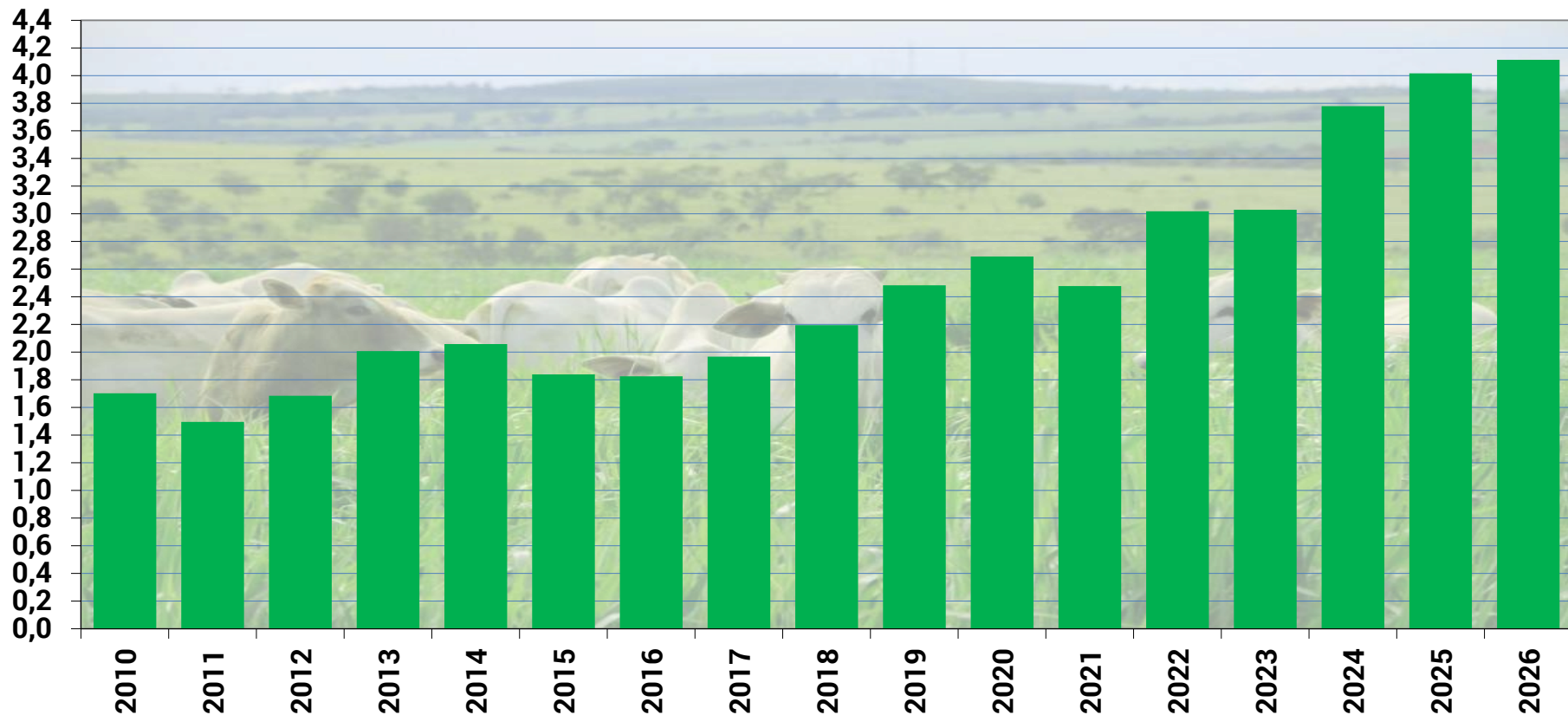

# CARNE BOVINA: DISTRIBUIÇÃO DA OFERTA NO BRASIL - % DA PRODUÇÃO

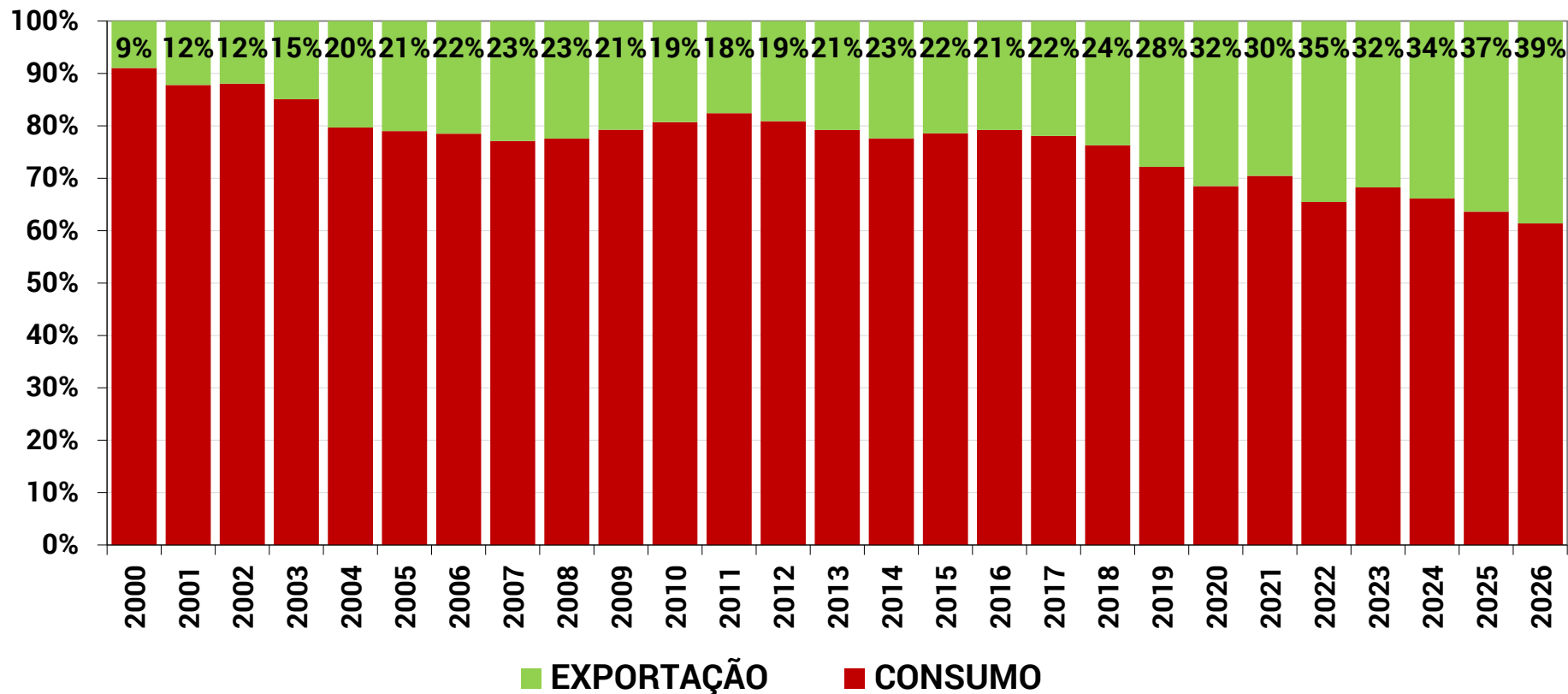

## Carne Bovina: Exportações Brasileiras Mensais

Valor: US\$ milhões - Volume: Mil toneladas

| MÊS     | 2020    |         | 2021    |         | 2022     |         | 2023    |         | 2024     |         | 2025*    |         | Variação<br>2025/2024 |
|---------|---------|---------|---------|---------|----------|---------|---------|---------|----------|---------|----------|---------|-----------------------|
|         | Valor   | Volume  | Valor   | Volume  | Valor    | Volume  | Valor   | Volume  | Valor    | Volume  | Valor    | Volume  |                       |
| JAN     | 562,4   | 117,0   | 484,1   | 107,3   | 722,5    | 138,1   | 775,8   | 160,2   | 821,5    | 181,6   | 906,8    | 180,3   | -0,7%                 |
| FEV     | 489,7   | 110,6   | 463,5   | 102,1   | 888,1    | 158,5   | 613,6   | 126,4   | 808,3    | 178,6   | 938,5    | 190,4   | 6,6%                  |
| MAR     | 553,0   | 125,9   | 617,2   | 133,8   | 998,6    | 169,1   | 598,5   | 124,4   | 753,1    | 166,3   | 1.054,8  | 215,2   | 29,4%                 |
| ABR     | 508,4   | 116,3   | 598,0   | 125,5   | 977,0    | 157,4   | 525,6   | 110,1   | 941,1    | 207,7   | 1.214,9  | 241,5   | 16,3%                 |
| MAI     | 681,1   | 155,0   | 625,4   | 126,8   | 983,3    | 152,4   | 858,3   | 168,4   | 954,5    | 212,0   | 1.134,1  | 218,0   | 2,9%                  |
| JUN     | 653,0   | 151,9   | 727,0   | 140,3   | 1.040,6  | 152,4   | 973,9   | 192,7   | 859,6    | 192,5   | 1.313,4  | 241,1   | 25,3%                 |
| JUL     | 690,9   | 169,3   | 900,8   | 165,5   | 1.094,8  | 167,1   | 762,3   | 160,8   | 1.045,9  | 237,2   | 1.536,5  | 276,9   | 16,7%                 |
| AGO     | 654,1   | 163,2   | 1.031,6 | 181,6   | 1.246,0  | 203,2   | 835,7   | 185,3   | 964,3    | 217,4   | 1.503,7  | 268,5   | 23,5%                 |
| SET     | 583,1   | 142,4   | 1.082,4 | 187,0   | 1.218,1  | 203,0   | 884,9   | 195,0   | 1.135,8  | 251,6   | 1.767,5  | 314,6   | 25,0%                 |
| OUT     | 690,4   | 162,7   | 424,6   | 82,2    | 1.101,9  | 188,5   | 855,7   | 186,2   | 1.259,9  | 270,3   | 1.775,5  | 320,6   | 18,6%                 |
| NOV     | 738,5   | 167,7   | 400,3   | 81,2    | 777,9    | 148,8   | 863,3   | 188,0   | 1.111,3  | 228,1   |          |         |                       |
| DEZ     | 642,2   | 142,5   | 612,4   | 126,9   | 756,3    | 152,7   | 947,9   | 208,4   | 1.003,0  | 202,5   |          |         |                       |
| TOTAL   | 7.446,9 | 1.724,4 | 7.967,4 | 1.560,2 | 11.805,0 | 1.991,2 | 9.495,4 | 2.005,9 | 11.658,3 | 2.545,8 | 13.145,6 | 2.467,1 |                       |
| JAN-OUT |         |         |         |         |          |         |         |         | 2.115,1  |         | 2.467,1  |         | 16,6%                 |

Fonte: ComexStat até 31/10/2025\*



## Carne Bovina: Exportações Brasileiras por Países de Destino - Mil Toneladas

| País                    | 2020           | 2021           | 2022           | 2023           | 2024           | 2025*          |
|-------------------------|----------------|----------------|----------------|----------------|----------------|----------------|
| China                   | 868,7          | 723,2          | 1.238,0        | 1.196,0        | 1.322,7        | 1.322,6        |
| Estados Unidos          | 20,1           | 85,8           | 88,7           | 97,7           | 189,2          | 194,3          |
| México                  | 0,0            | 0,0            | 0,0            | 5,1            | 45,8           | 103,8          |
| Chile                   | 90,0           | 110,2          | 78,6           | 99,3           | 108,8          | 102,5          |
| Filipinas               | 39,2           | 45,9           | 60,5           | 55,9           | 92,0           | 80,5           |
| Rússia                  | 53,2           | 28,0           | 37,9           | 50,4           | 67,2           | 77,4           |
| Egito                   | 117,8          | 65,1           | 85,4           | 61,6           | 66,8           | 54,0           |
| Arábia Saudita          | 39,9           | 39,3           | 35,4           | 47,1           | 54,8           | 48,5           |
| Itália                  | 23,7           | 27,2           | 24,5           | 22,3           | 24,6           | 36,9           |
| Argélia                 | 10,2           | 0,0            | 0,0            | 2,5            | 43,2           | 36,8           |
| Emirados Árabes Unidos  | 39,0           | 47,6           | 56,0           | 75,1           | 129,2          | 32,0           |
| Israel                  | 24,1           | 33,9           | 38,4           | 24,1           | 31,7           | 31,1           |
| Uruguai                 | 26,2           | 22,7           | 23,9           | 27,1           | 30,4           | 31,0           |
| Hong Kong               | 208,2          | 132,8          | 36,2           | 38,4           | 36,5           | 27,1           |
| Países Baixos (Holanda) | 16,0           | 16,8           | 16,4           | 18,1           | 18,0           | 25,5           |
| Outros                  | 148,2          | 181,6          | 171,4          | 185,2          | 284,8          | 263,2          |
| <b>Total</b>            | <b>1.724,4</b> | <b>1.560,2</b> | <b>1.991,2</b> | <b>2.005,9</b> | <b>2.545,8</b> | <b>2.467,1</b> |

Fonte: ComexStat até 31/10/2025\*

Elaboração: Cogo Inteligência em Agronegócio



## CARNE BOVINA: EXPORTAÇÕES BRASILEIRAS POR DESTINOS EM MIL T - JANEIRO A OUTUBRO/2025

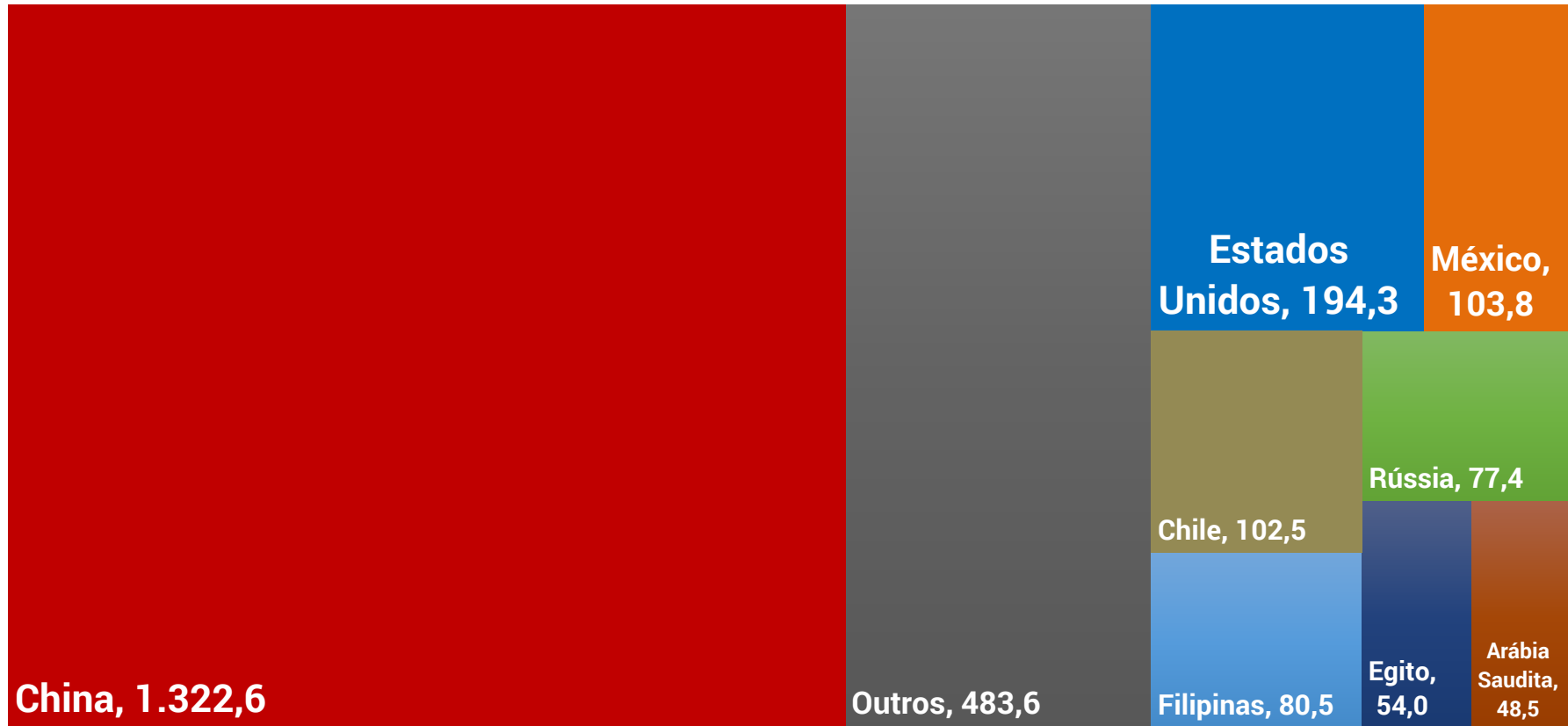

# BEEF FOB PORT AUSTRALIA/NEW ZEALAND: US\$/Kg

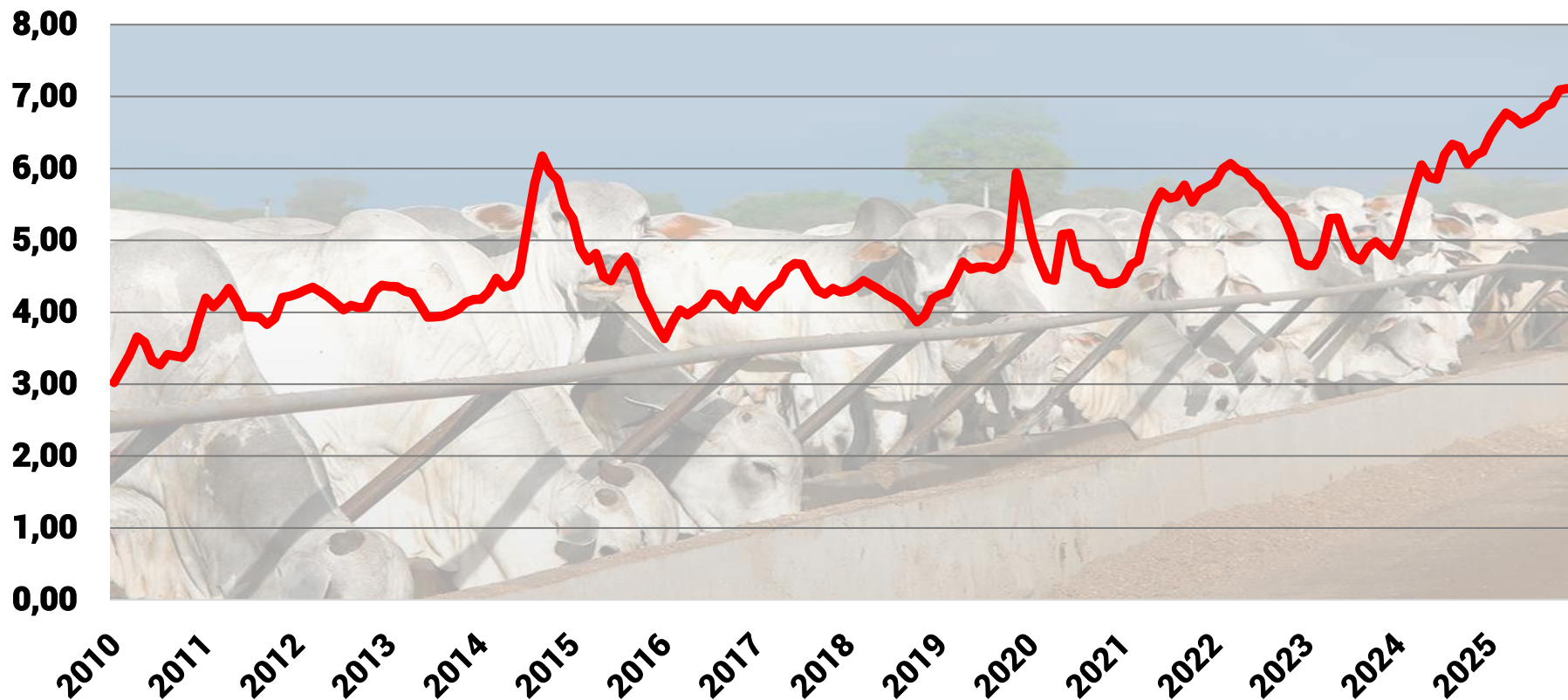

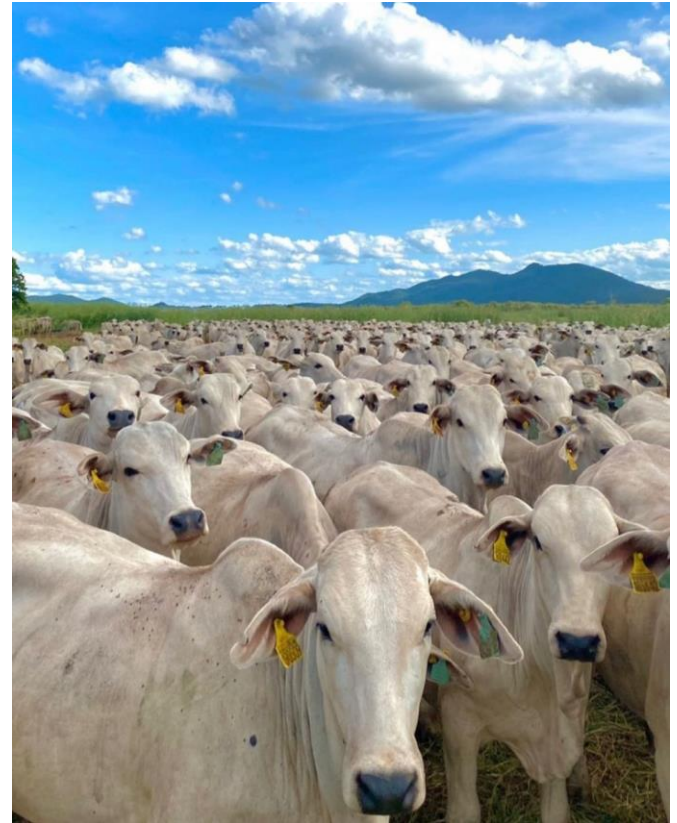

# BOI GORDO: PREÇOS NOMINAIS DA ARROBA AO PRODUTOR INTERIOR SÃO PAULO - PRAZO 30 DIAS – US\$

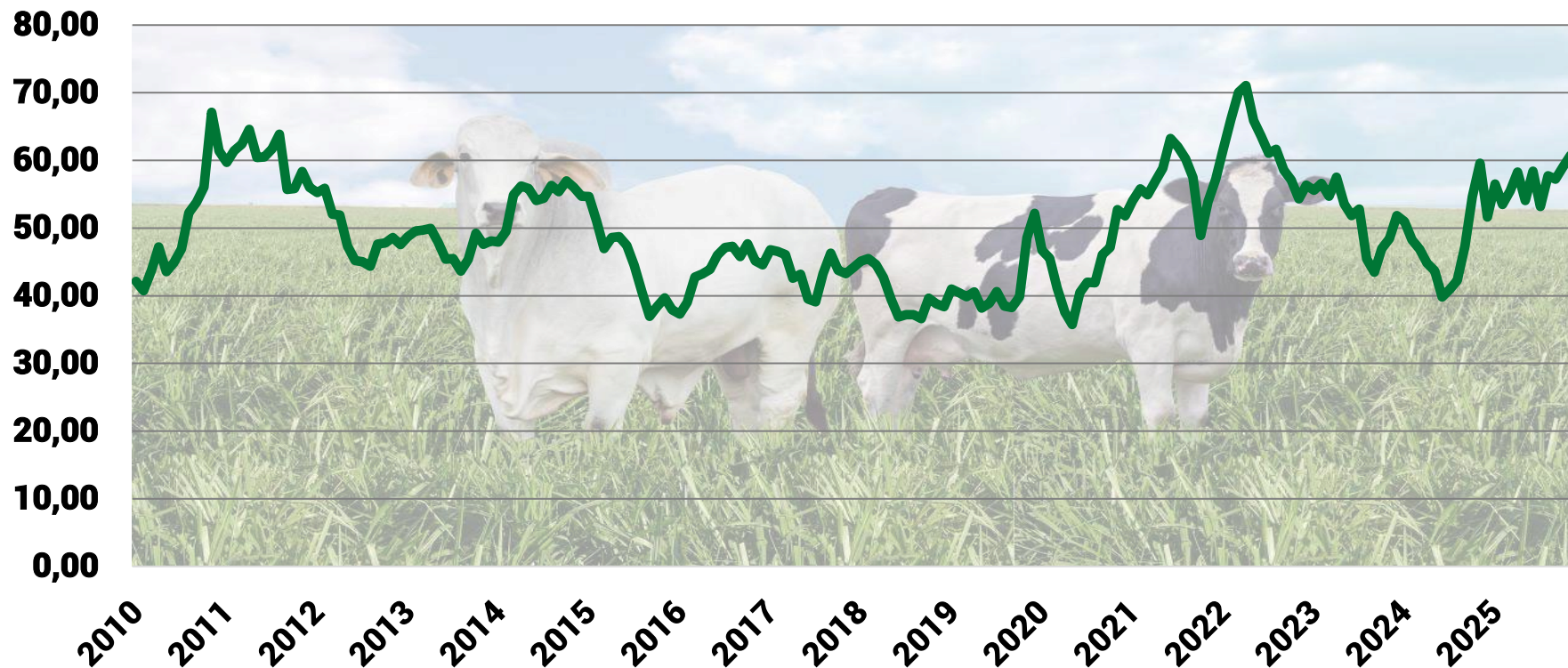

# BOI GORDO: PREÇOS DA ARROBA A PRAZO EM R\$ - INTERIOR DE SP - VALORES DEFLACIONADOS PELO IGP-DI

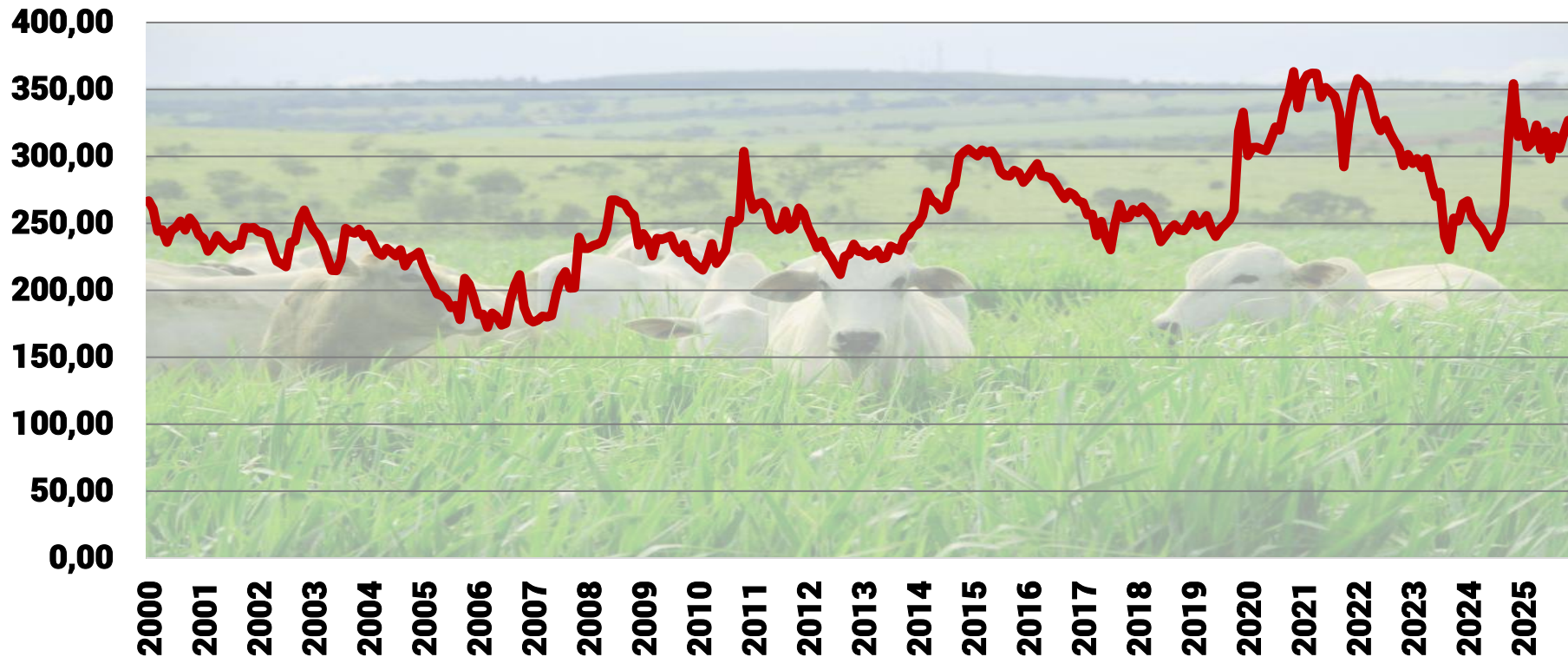



# **CARNE DE FRANGO: TENDÊNCIAS DE MERCADO EM 2025**





## CARNE DE FRANGO: TENDÊNCIAS DO MERCADO GLOBAL EM 2025

- A produção global de carne de frango deverá crescer 1% em 2025, alcançando 104,9 milhões de toneladas, com expansão em todos os principais países produtores, incluindo Estados Unidos, Brasil, Tailândia, Turquia e Argentina.
- Apesar de os preços do milho e do farelo de soja permanecerem relativamente elevados, os custos de ração mais baixos em 2025 impulsionarão a produção na maioria dos países.
- Na União Europeia, a produção deve permanecer estável — após o aumento de 4% registrado no ano anterior — mas ainda sustentada pela forte demanda doméstica e pela redução das importações de carne de frango da Ucrânia.
- O setor europeu também se beneficia da queda nos preços de energia e ração, o que melhora a rentabilidade dos produtores, especialmente na Polônia, principal produtor de frango do bloco.





## CARNE DE FRANGO: TENDÊNCIAS DO MERCADO GLOBAL EM 2025

- No Brasil, a produção está projetada para aumentar 1,5%, atingindo um recorde de 15,5 milhões de toneladas, com a melhoria das margens, manutenção da forte demanda externa e aumento do consumo interno impulsionado pelo crescimento populacional.
- O país segue consolidando sua posição de maior exportador mundial e como um dos principais produtores globais, sustentado por sua competitividade de custos e por uma cadeia produtiva altamente eficiente.
- As exportações mundiais de carne de frango devem crescer 1% em 2025, totalizando 13,8 milhões de toneladas, com o avanço liderado pelos principais exportadores, especialmente o Brasil, cujos ganhos compensarão a leve redução nas exportações dos Estados Unidos.
- Além do Brasil, outros países também devem registrar avanços nas exportações, como a Tailândia, União Europeia e Argentina.



| CARNE DE FRANGO                  |        |        |        |        |        |         |         |         |         |         |        |       |
|----------------------------------|--------|--------|--------|--------|--------|---------|---------|---------|---------|---------|--------|-------|
| PRODUÇÃO EM MILHÕES DE TONELADAS |        |        |        |        |        |         |         |         |         |         |        |       |
| PAÍS/BLOCO                       | 2016   | 2017   | 2018   | 2019   | 2020   | 2021    | 2022    | 2023    | 2024    | 2025    | DÉCADA | 25/24 |
| EUA                              | 18,510 | 18,938 | 19,361 | 19,941 | 20,255 | 20,391  | 20,994  | 21,082  | 21,343  | 21,726  | 17%    | 2%    |
| China                            | 12,448 | 11,600 | 11,700 | 13,800 | 14,600 | 14,700  | 14,300  | 14,800  | 15,350  | 15,300  | 23%    | 0%    |
| Brasil                           | 13,523 | 13,612 | 13,355 | 13,690 | 13,880 | 14,500  | 14,465  | 14,900  | 15,000  | 15,100  | 12%    | 1%    |
| UE-27                            | 11,560 | 10,331 | 10,618 | 10,836 | 11,030 | 10,840  | 10,880  | 11,040  | 11,490  | 11,530  | 0%     | 0%    |
| Rússia                           | 4,328  | 4,680  | 4,684  | 4,668  | 4,680  | 4,600   | 4,800   | 4,800   | 4,910   | 4,850   | 12%    | -1%   |
| México                           | 3,275  | 3,400  | 3,485  | 3,554  | 3,596  | 3,665   | 3,763   | 3,888   | 3,990   | 4,085   | 25%    | 2%    |
| Tailândia                        | 2,813  | 2,990  | 3,170  | 3,300  | 3,250  | 3,220   | 3,300   | 3,450   | 3,490   | 3,580   | 27%    | 3%    |
| Turquia                          | 1,879  | 2,137  | 2,157  | 2,138  | 2,136  | 2,246   | 2,418   | 2,329   | 2,512   | 2,600   | 38%    | 4%    |
| Argentina                        | 2,119  | 2,150  | 2,068  | 2,171  | 2,215  | 2,290   | 2,319   | 2,436   | 2,485   | 2,545   | 20%    | 2%    |
| Colômbia                         | 1,538  | 1,626  | 1,695  | 1,761  | 1,685  | 1,773   | 1,893   | 1,890   | 1,909   | 1,950   | 27%    | 2%    |
| Reino Unido                      | 1,608  | 1,673  | 1,750  | 1,709  | 1,779  | 1,841   | 1,847   | 1,858   | 1,908   | 1,920   | 19%    | 1%    |
| Outros                           | 15,856 | 17,965 | 18,700 | 19,779 | 20,641 | 21,286  | 21,272  | 21,210  | 19,337  | 19,745  | 25%    | 2%    |
| TOTAL                            | 89,457 | 91,102 | 92,743 | 97,347 | 99,747 | 101,352 | 102,251 | 103,683 | 103,724 | 104,931 | 17%    | 1%    |

Fontes: USDA e ABPA

2025: Projeções

Elaboração: COGO INTELIGÊNCIA EM AGRONEGÓCIO



## CARNE DE FRANGO: PRODUÇÃO POR PAÍSES EM 2025 - MILHÕES DE TONELADAS

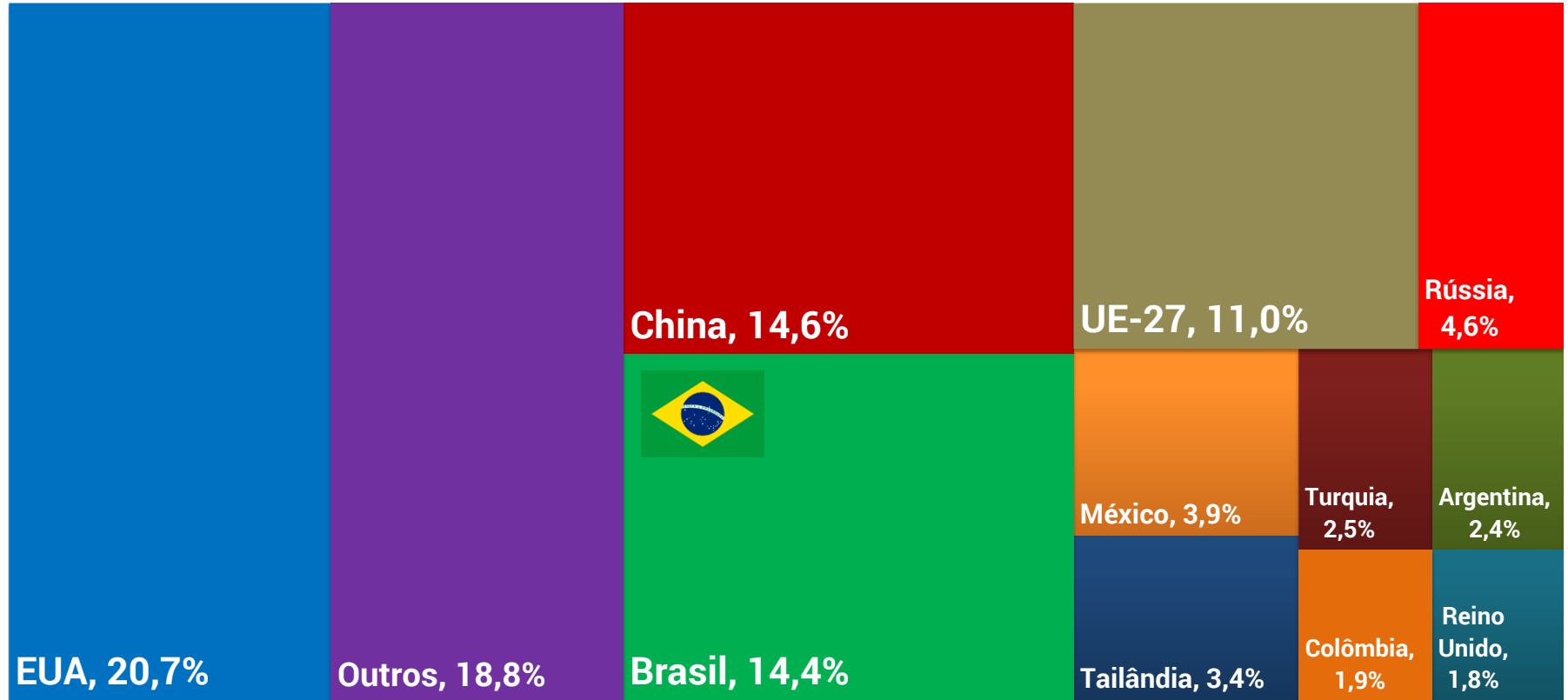

# CARNE DE FRANGO

## CONSUMO EM MILHÕES DE TONELADAS

| PAÍS/BLOCO  | 2016   | 2017   | 2018   | 2019   | 2020   | 2021   | 2022   | 2023    | 2024    | 2025    | DÉCADA | 25/24 |
|-------------|--------|--------|--------|--------|--------|--------|--------|---------|---------|---------|--------|-------|
| EUA         | 15,510 | 15,826 | 16,185 | 16,702 | 16,994 | 17,170 | 17,677 | 17,866  | 18,389  | 18,700  | 21%    | 2%    |
| China       | 12,492 | 11,475 | 11,595 | 13,952 | 15,211 | 15,031 | 14,401 | 15,002  | 15,057  | 15,115  | 21%    | 0%    |
| UE-27       | 11,008 | 9,175  | 9,354  | 9,458  | 9,651  | 9,648  | 9,869  | 10,110  | 10,449  | 10,420  | -5%    | 0%    |
| Brasil      | 9,646  | 9,638  | 9,588  | 9,756  | 10,010 | 10,279 | 10,023 | 10,135  | 10,111  | 10,105  | 5%     | 0%    |
| México      | 4,061  | 4,198  | 4,301  | 4,423  | 4,431  | 4,575  | 4,666  | 4,890   | 5,007   | 5,070   | 25%    | 1%    |
| Rússia      | 4,449  | 4,785  | 4,785  | 4,712  | 4,688  | 4,632  | 4,750  | 4,812   | 4,931   | 4,895   | 10%    | -1%   |
| Japão       | 2,587  | 2,688  | 2,761  | 2,789  | 2,757  | 2,848  | 2,877  | 2,846   | 2,937   | 2,985   | 15%    | 2%    |
| Reino Unido | 2,119  | 2,119  | 2,154  | 2,142  | 2,068  | 2,173  | 2,484  | 2,569   | 2,646   | 2,640   | 25%    | 0%    |
| Tailândia   | 2,129  | 2,156  | 2,255  | 2,389  | 2,323  | 2,279  | 2,309  | 2,332   | 2,340   | 2,385   | 12%    | 2%    |
| Argentina   | 1,969  | 1,978  | 1,911  | 1,941  | 2,025  | 2,116  | 2,138  | 2,298   | 2,317   | 2,370   | 20%    | 2%    |
| Turquia     | 1,589  | 1,761  | 1,719  | 1,711  | 1,671  | 1,687  | 1,772  | 1,870   | 2,157   | 2,250   | 42%    | 4%    |
| Outros      | 20,102 | 23,092 | 23,707 | 24,903 | 25,550 | 26,448 | 26,769 | 26,628  | 24,973  | 25,331  | 26%    | 1%    |
| TOTAL       | 87,661 | 88,891 | 90,315 | 94,878 | 97,379 | 98,886 | 99,735 | 101,358 | 101,314 | 102,266 | 17%    | 1%    |

Fontes: USDA e ABPA

2025: Projeções

Elaboração: COGO INTELIGÊNCIA EM AGRONEGÓCIO



# CARNE DE FRANGO

## IMPORTAÇÕES EM MIL TONELADAS

| PAÍS/BLOCO     | 2016          | 2017         | 2018          | 2019          | 2020          | 2021          | 2022          | 2023          | 2024          | 2025          | DÉCADA     | 25/24      |
|----------------|---------------|--------------|---------------|---------------|---------------|---------------|---------------|---------------|---------------|---------------|------------|------------|
| Japão          | 973           | 1.056        | 1.074         | 1.076         | 1.005         | 1.077         | 1.101         | 1.063         | 1.143         | 1.140         | 17%        | 0%         |
| México         | 791           | 804          | 820           | 875           | 842           | 917           | 915           | 1.006         | 1.021         | 990           | 25%        | -3%        |
| Reino Unido    | 796           | 795          | 774           | 792           | 732           | 689           | 903           | 935           | 977           | 980           | 23%        | 0%         |
| UE-27          | 763           | 738          | 740           | 770           | 660           | 647           | 701           | 723           | 730           | 700           | -8%        | -4%        |
| Arábia Saudita | 878           | 711          | 629           | 601           | 618           | 615           | 594           | 564           | 607           | 615           | -30%       | 1%         |
| Iraque         | 563           | 577          | 529           | 494           | 468           | 388           | 486           | 529           | 551           | 550           | -2%        | 0%         |
| Filipinas      | 244           | 266          | 321           | 366           | 336           | 437           | 496           | 437           | 501           | 490           | 101%       | -2%        |
| China          | 430           | 311          | 342           | 580           | 999           | 788           | 633           | 756           | 477           | 495           | 15%        | 4%         |
| Emirados       | 368           | 363          | 358           | 410           | 358           | 384           | 356           | 375           | 385           | 400           | 9%         | 4%         |
| Gana           | 181           | 211          | 222           | 259           | 295           | 363           | 253           | 277           | 330           | 300           | 66%        | -9%        |
| Cuba           | 233           | 281          | 280           | 289           | 262           | 353           | 345           | 314           | 322           | 295           | 27%        | -8%        |
| Outros         | 3.809         | 3.873        | 3.924         | 4.083         | 4.120         | 4.149         | 4.311         | 4.236         | 4.229         | 4.201         | 10%        | -1%        |
| <b>TOTAL</b>   | <b>10.029</b> | <b>9.986</b> | <b>10.013</b> | <b>10.595</b> | <b>10.695</b> | <b>10.807</b> | <b>11.094</b> | <b>11.215</b> | <b>11.273</b> | <b>11.156</b> | <b>11%</b> | <b>-1%</b> |

Fontes: USDA e ABPA

Elaboração: COGO INTELIGÊNCIA EM AGRONEGÓCIO



## CARNE DE FRANGO: IMPORTAÇÕES POR PAÍSES - MILHÕES TONELADAS

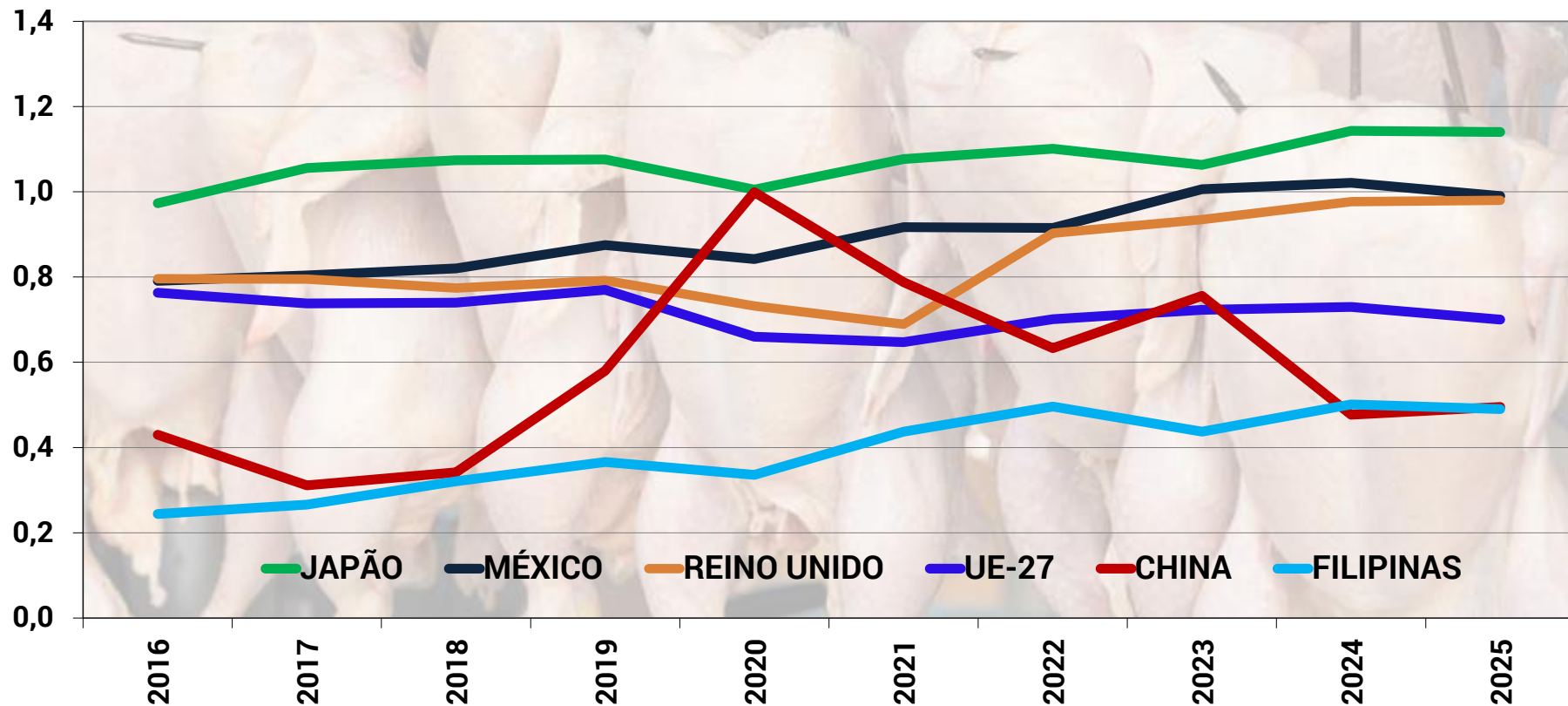

2025: Projeções

# CARNE DE FRANGO

## EXPORTAÇÕES EM MIL TONELADAS

| PAÍS/BLOCO         | 2016          | 2017          | 2018          | 2019          | 2020          | 2021          | 2022          | 2023          | 2024          | 2025          | DÉCADA     | 25/24     |
|--------------------|---------------|---------------|---------------|---------------|---------------|---------------|---------------|---------------|---------------|---------------|------------|-----------|
| <b>Brasil</b>      | 3.880         | 3.977         | 3.770         | 3.939         | 3.875         | 4.226         | 4.447         | 4.767         | 4.894         | 5.000         | 29%        | 2%        |
| <b>EUA</b>         | 3.086         | 3.137         | 3.244         | 3.259         | 3.376         | 3.350         | 3.314         | 3.302         | 3.059         | 3.098         | 0%         | 1%        |
| <b>UE-27</b>       | 1.315         | 1.894         | 2.004         | 2.148         | 2.039         | 1.839         | 1.712         | 1.653         | 1.771         | 1.810         | 38%        | 2%        |
| <b>Tailândia</b>   | 690           | 827           | 925           | 961           | 917           | 907           | 1.021         | 1.098         | 1.170         | 1.190         | 72%        | 2%        |
| <b>China</b>       | 386           | 436           | 447           | 428           | 388           | 457           | 532           | 554           | 770           | 680           | 76%        | -12%      |
| <b>Ucrânia</b>     | 236           | 264           | 318           | 407           | 428           | 458           | 419           | 428           | 463           | 450           | 91%        | -3%       |
| <b>Turquia</b>     | 265           | 351           | 413           | 427           | 465           | 559           | 646           | 459           | 355           | 350           | 32%        | -1%       |
| <b>Rússia</b>      | 104           | 125           | 131           | 173           | 216           | 218           | 245           | 220           | 264           | 230           | 121%       | -13%      |
| <b>Reino Unido</b> | 360           | 365           | 370           | 376           | 443           | 357           | 266           | 224           | 239           | 260           | -28%       | 9%        |
| <b>Argentina</b>   | 158           | 178           | 168           | 235           | 196           | 183           | 194           | 144           | 175           | 180           | 14%        | 3%        |
| <b>Chile</b>       | 102           | 92            | 111           | 131           | 136           | 133           | 144           | 105           | 129           | 140           | 37%        | 9%        |
| <b>Outros</b>      | 1.260         | 495           | 564           | 585           | 599           | 616           | 592           | 577           | 444           | 459           | -64%       | 3%        |
| <b>TOTAL</b>       | <b>11.842</b> | <b>12.141</b> | <b>12.465</b> | <b>13.069</b> | <b>13.078</b> | <b>13.303</b> | <b>13.532</b> | <b>13.531</b> | <b>13.733</b> | <b>13.847</b> | <b>17%</b> | <b>1%</b> |

.: EXPORTAÇÕES NÃO INCLUEM PÉS E PERNAS DE FRANGOS

Fontes: USDA e ABPA

2025: Projeções

Elaboração: COGO INTELIGÊNCIA EM AGRONEGÓCIO



# CARNE DE FRANGO: EXPORTAÇÕES POR PAÍSES - MILHÕES TONELADAS

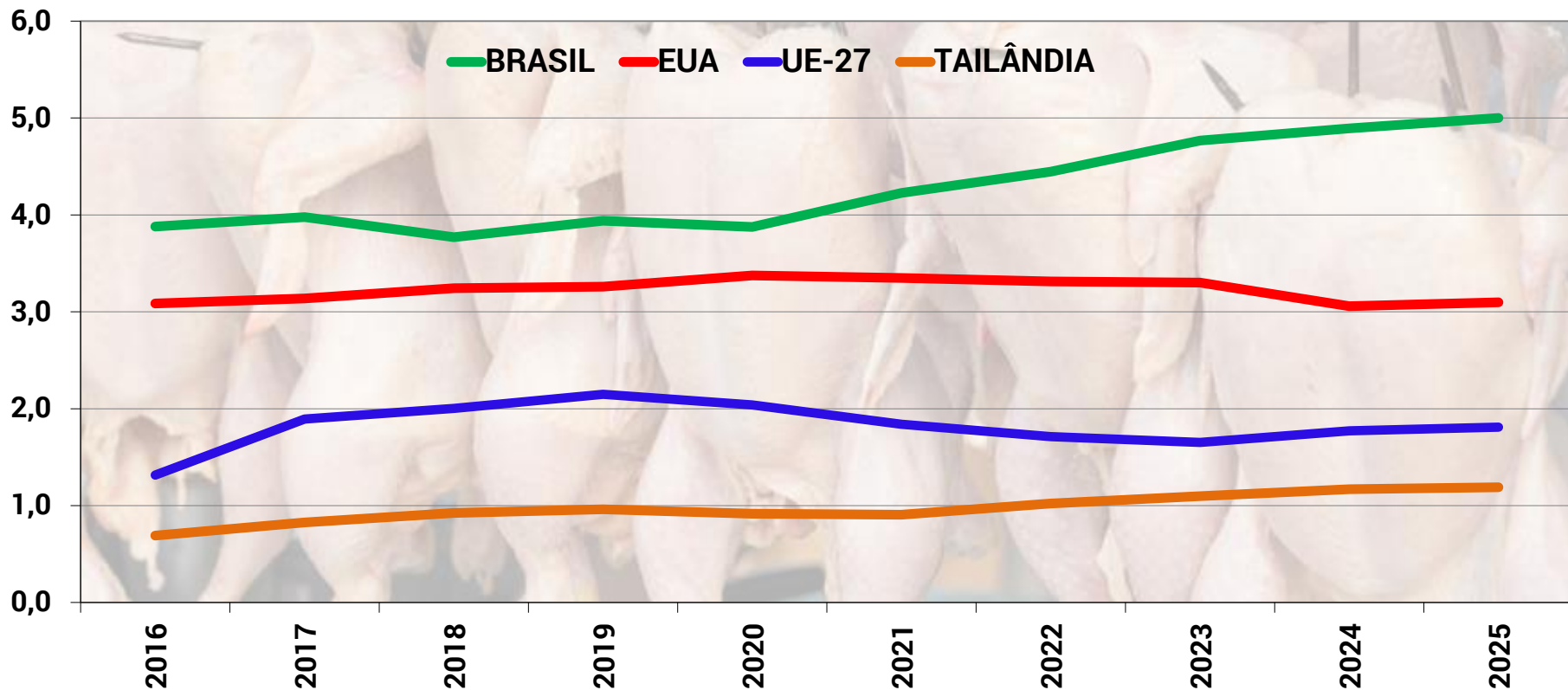

2025: Projeções

# CARNE DE FRANGO: EXPORTAÇÃO POR PAÍSES EM 2025 - MILHÕES DE TONELADAS

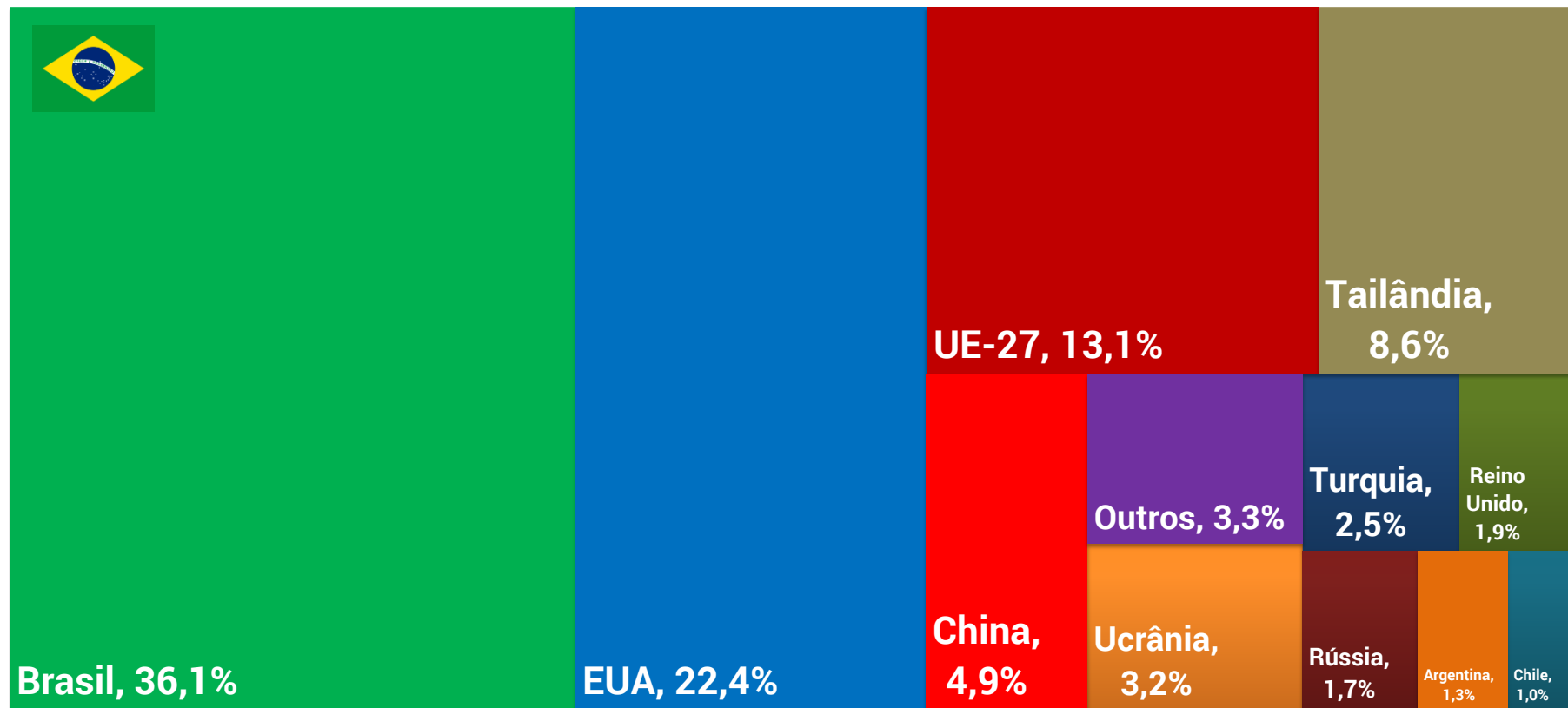



## **FRANGO VIVO E CARNE DE FRANGO: TENDÊNCIAS DE MERCADO PARA 2026**

- A produção brasileira de carne de frango deve atingir 15,9 milhões de toneladas em 2026, crescimento de 2,8% sobre o ano anterior e novo recorde histórico.
- O avanço reflete a consolidação do Brasil como o maior exportador mundial de carne de frango e um dos poucos países com capacidade de atender simultaneamente à demanda doméstica e internacional.
- No acumulado de janeiro a outubro de 2025, as exportações brasileiras totais de carne de frango (in natura + processada) atingiram 4,085 milhões de toneladas, ligeiro recuo de 0,2% ante o mesmo período de 2024.
- As exportações devem crescer entre 2% e 3% em 2026, acompanhando a normalização dos embarques e a regionalização das zonas livres de gripe aviária, alcançando 5,36 milhões de toneladas e movimentando mais de US\$ 10 bilhões.





## FRANGO VIVO E CARNE DE FRANGO: TENDÊNCIAS DE MERCADO PARA 2026

- O Brasil se saiu muito bem durante o surto de influenza aviária registrado entre maio e agosto de 2025, mantendo boa parte dos fluxos comerciais.
- Cerca de dois terços dos 160 países importadores não aplicaram qualquer tipo de barreira, evidenciando a forte dependência global da carne de frango brasileira e a confiança no sistema sanitário nacional.
- A expectativa é de que China e União Europeia concluam em breve o processo de regionalização sanitária, o que permitirá respostas mais rápidas a eventuais restrições futuras e reduzirá riscos de interrupção nos embarques.
- O México também deve ganhar destaque em 2026, após crescimento de cerca de 70% nas importações de carne de frango brasileira em 2025, impulsionado pela competitividade de preços e pela ampliação da capacidade industrial do setor exportador brasileiro.





## FRANGO VIVO E CARNE DE FRANGO: TENDÊNCIAS DE MERCADO PARA 2026

- A recuperação dos embarques e o controle dos custos devem garantir margens positivas e sustentáveis em 2026, mantendo o setor em trajetória de equilíbrio e rentabilidade.
- No mercado doméstico, a oferta interna deve alcançar 10,57 milhões de toneladas, acompanhando a expansão da produção e a continuidade da demanda firme.
- O consumo per capita deve atingir 49,4 kg por habitante ao ano, o maior da série histórica, reforçando a preferência do consumidor brasileiro por proteínas mais acessíveis, especialmente diante da menor oferta de carne bovina prevista para o ano.
- Esse movimento confirma o papel do frango como principal alternativa de substituição no consumo de proteínas animais, sustentado por preços competitivos e versatilidade.
- No entanto, o fenômeno La Niña poderá influenciar os custos de produção, principalmente no primeiro semestre de 2026, afetando a produção de milho e soja —insumos da ração.





## **FRANGO VIVO E CARNE DE FRANGO: TENDÊNCIAS DE MERCADO PARA 2026**

- Diante disso, cresce a importância de estratégias nutricionais e do uso de insumos alternativos, como o DDG (grãos secos de destilaria), cuja adoção deve seguir em expansão neste segmento.
- Ainda que as margens do frango sejam menores do que as da carne suína, o setor avícola mantém-se altamente competitivo e atraente, com perspectiva de recuperação gradual após os desafios enfrentados nos anos de 2021 e 2022.
- O ambiente para 2026 deve continuar volátil, porém mais previsível, com fundamentos sólidos tanto do lado da produção quanto da demanda.
- A combinação de custos de ração sob controle, câmbio favorável às exportações, normalização dos fluxos comerciais e forte consumo interno cria condições para um novo ciclo de estabilidade e lucratividade no setor de carne de frango brasileiro.



## BRASIL: SUPRIMENTO DE CARNE DE FRANGO

| ANO       | PRODUÇÃO EM TONELADAS | EXPORTAÇÕES EM TONELADAS | EXPORTAÇÕES EM US\$ MILHÕES | PREÇO MÉDIO EM US\$/TONELADA | EXPORTAÇÕES/ PRODUÇÃO | OFERTA INTERNA EM TONELADAS | CONSUMO PER CAPITA KG/HAB/ANO |
|-----------|-----------------------|--------------------------|-----------------------------|------------------------------|-----------------------|-----------------------------|-------------------------------|
| 2000      | 5.981                 | 916                      | 829,0                       | 904,92                       | 15%                   | 5.065                       | 29,2                          |
| 2001      | 6.567                 | 1.266                    | 1.291,0                     | 1.019,83                     | 19%                   | 5.301                       | 30,1                          |
| 2002      | 7.449                 | 1.625                    | 1.400,0                     | 861,59                       | 22%                   | 5.824                       | 32,7                          |
| 2003      | 7.645                 | 1.960                    | 1.796,0                     | 916,42                       | 26%                   | 5.685                       | 31,5                          |
| 2004      | 8.409                 | 2.470                    | 2.600,0                     | 1.052,76                     | 29%                   | 5.939                       | 32,5                          |
| 2005      | 9.348                 | 2.846                    | 3.509,0                     | 1.232,74                     | 30%                   | 6.502                       | 35,1                          |
| 2006      | 9.354                 | 2.714                    | 3.203,0                     | 1.179,99                     | 29%                   | 6.639                       | 35,4                          |
| 2007      | 10.305                | 3.285                    | 4.970,0                     | 1.513,06                     | 32%                   | 7.020                       | 37,1                          |
| 2008      | 11.033                | 3.638                    | 6.956,0                     | 1.912,28                     | 33%                   | 7.395                       | 38,6                          |
| 2009      | 11.021                | 3.628                    | 6.900,0                     | 1.901,85                     | 33%                   | 7.393                       | 38,2                          |
| 2010      | 12.312                | 3.816                    | 6.808,0                     | 1.784,09                     | 31%                   | 8.496                       | 43,6                          |
| 2011      | 12.863                | 3.939                    | 8.253,0                     | 2.095,01                     | 31%                   | 8.924                       | 45,5                          |
| 2012      | 12.645                | 3.918                    | 7.703,0                     | 1.966,05                     | 31%                   | 8.727                       | 44,2                          |
| 2013      | 12.309                | 3.892                    | 7.967,0                     | 2.047,02                     | 32%                   | 8.417                       | 42,4                          |
| 2014      | 12.691                | 4.099                    | 8.085,0                     | 1.972,43                     | 32%                   | 8.592                       | 43,0                          |
| 2015      | 13.547                | 4.223                    | 7.168,0                     | 1.697,29                     | 31%                   | 9.323                       | 46,3                          |
| 2016      | 13.523                | 4.307                    | 6.848,0                     | 1.590,01                     | 32%                   | 9.217                       | 45,5                          |
| 2017      | 13.612                | 4.232                    | 7.236,0                     | 1.710,00                     | 31%                   | 9.381                       | 46,0                          |
| 2018      | 13.289                | 4.018                    | 6.571,0                     | 1.635,52                     | 30%                   | 9.271                       | 45,2                          |
| 2019      | 13.936                | 4.175                    | 6.994,0                     | 1.675,30                     | 30%                   | 9.761                       | 47,3                          |
| 2020      | 14.683                | 4.125                    | 6.097,0                     | 1.478,18                     | 28%                   | 10.559                      | 50,8                          |
| 2021      | 15.064                | 4.468                    | 7.664,0                     | 1.715,47                     | 30%                   | 10.597                      | 50,7                          |
| 2022      | 14.783                | 4.653                    | 8.876,0                     | 1.907,68                     | 31%                   | 10.130                      | 48,0                          |
| 2023      | 14.851                | 5.009                    | 9.796,0                     | 1.955,56                     | 34%                   | 9.842                       | 46,6                          |
| 2024      | 15.261                | 5.157                    | 9.928,0                     | 1.925,31                     | 34%                   | 10.104                      | 47,5                          |
| 2025      | 15.494                | 5.228                    | 9.972,3                     | 1.907,39                     | 34%                   | 10.266                      | 48,1                          |
| 2026      | 15.933                | 5.361                    | 10.106,7                    | 1.885,25                     | 34%                   | 10.572                      | 49,4                          |
| 2026/2025 | ↑ 2,8%                | ↑ 2,5%                   | ↗ 1,3%                      | ↓ -1,2%                      | ↓ -0,3%               | ↑ 3,0%                      | ↑ 2,7%                        |

Fontes: ABPA, SECEX, IBGE e MINISTÉRIO DA AGRICULTURA

ELABORAÇÃO E PROJEÇÕES 2026: COGO INTELIGÊNCIA EM AGRONEGÓCIO



## Frangos de corte | Principais indicadores do Brasil em 2024

6,445 bilhões  
de cabeças abatidas  
2,6% de aumento

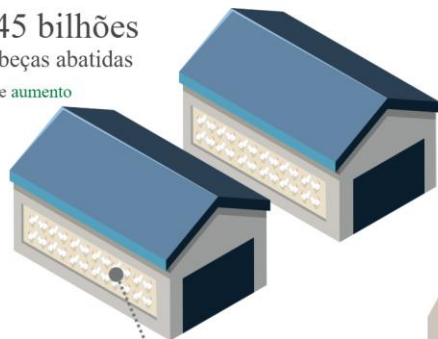

2,82 kg  
de peso vivo ao  
final da produção  
queda de 0,2%



2,12 kg  
de peso  
de carcaça  
queda de 0,2%



15,307 milhões  
de toneladas produzidas  
2,6% de aumento

13,638 milhões  
de toneladas produzidas  
sob inspeção  
2,4% de aumento

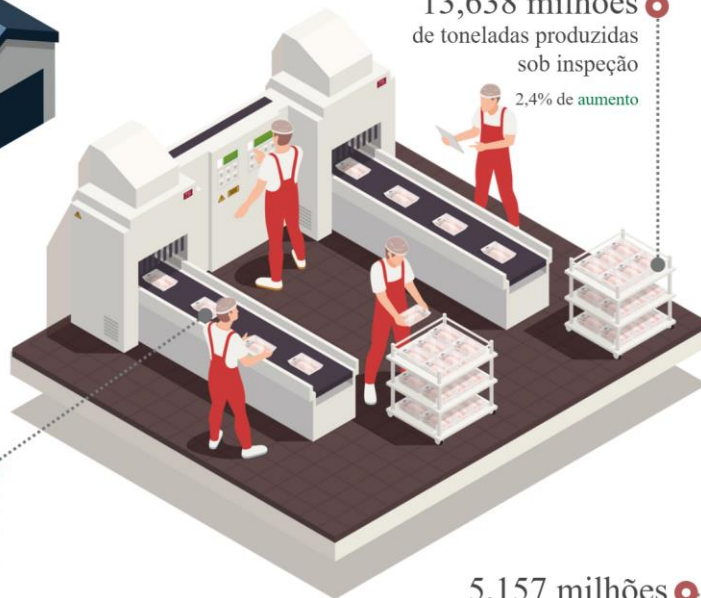

10,152 milhões  
de toneladas disponíveis  
no mercado interno  
2,4% de aumento

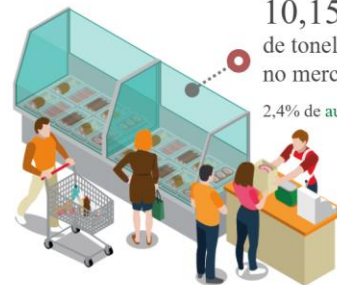

49 kg/ano  
consumo per capita  
1,9% de aumento



36%  
do comércio  
mundial

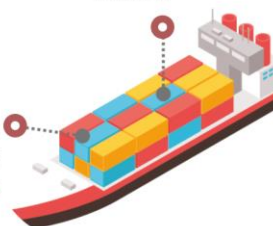

5,157 milhões  
de toneladas exportadas  
2,9% de aumento



Maior  
exportador  
mundial

\*Variação % entre 2024/2023

\*Fontes: Agrostat, Conab, PTAA/IBGE, FAOSTAT e USDA

\*A posição brasileira considera a União Europeia como um único país

2º maior  
produtor  
mundial



# ABATE DE FRANGOS NO BRASIL - 2024

Embrapa

\*Em mil toneladas e variação entre 2000 e 2024, por regiões  
\*Fonte: IBGE - Pesquisa Trimestral do Abate de Animais

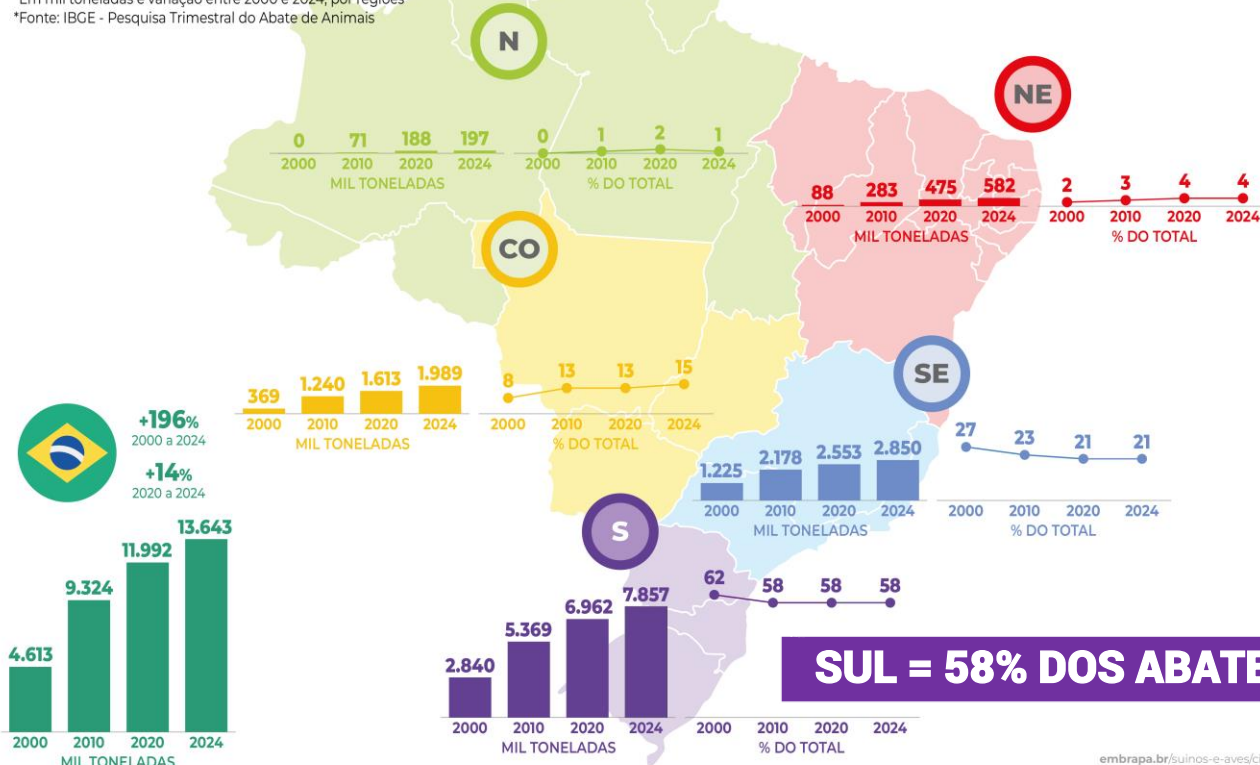

# CARNE DE FRANGO NO BRASIL

A AVICULTURA DE CORTE NAS GRANJAS...

**55 milhões** de matrizes

**22 mil** granjas com produção industrial

**52 mil** pequenos produtores

**51 mil** empregos diretos formais

**78 bilhões de reais** de valor bruto da produção

PRODUÇÃO

**57x maior**

em 50 anos,  
crescimento médio  
de **8%** ao ano

EM MIL TONELADAS

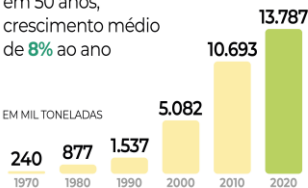

EXPORTAÇÃO

**458x maior**

em 45 anos,  
crescimento médio  
de **13%** ao ano

EM MIL TONELADAS

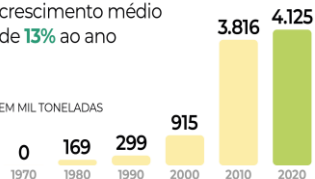

PARTICIPAÇÃO DAS REGIÕES DO BRASIL  
NA PRODUÇÃO DE CARNE DE FRANGO

1970 - 2020

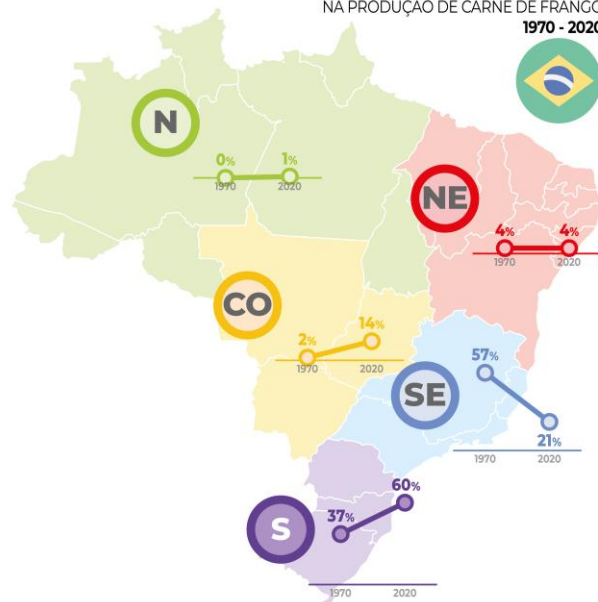

**1970**

3 kg/habitante/ano

0% do mercado

2,3 kg de ração/kg vivo

6,47 reais/kg no varejo\*

48 kg no varejo



CONSUMO PER CAPITA

EXPORTAÇÕES

EXPORTAÇÕES

CONVERSÃO ALIMENTAR

PREÇOS AO CONSUMIDOR

\*Corrigido pelo ICP para 2020  
PODER DE COMPRA DO SALÁRIO MÍNIMO

**2020**

46 kg/habitante/ano

1ª colocação

30% do mercado

1,8 kg de ração/kg vivo

7,72 reais/kg no varejo

141 kg no varejo



## CARNE DE FRANGO: CAGR SETOR BRASIL EVOLUÇÃO ÚLTIMAS 2 DÉCADAS

**PRODUÇÃO**

**2,8%**

**CONSUMO**

**2,5%**

**EXPORTAÇÕES**

**3,6%**

# CARNE DE FRANGO: SUPRIMENTO NO BRASIL - MILHÕES DE TONELADAS

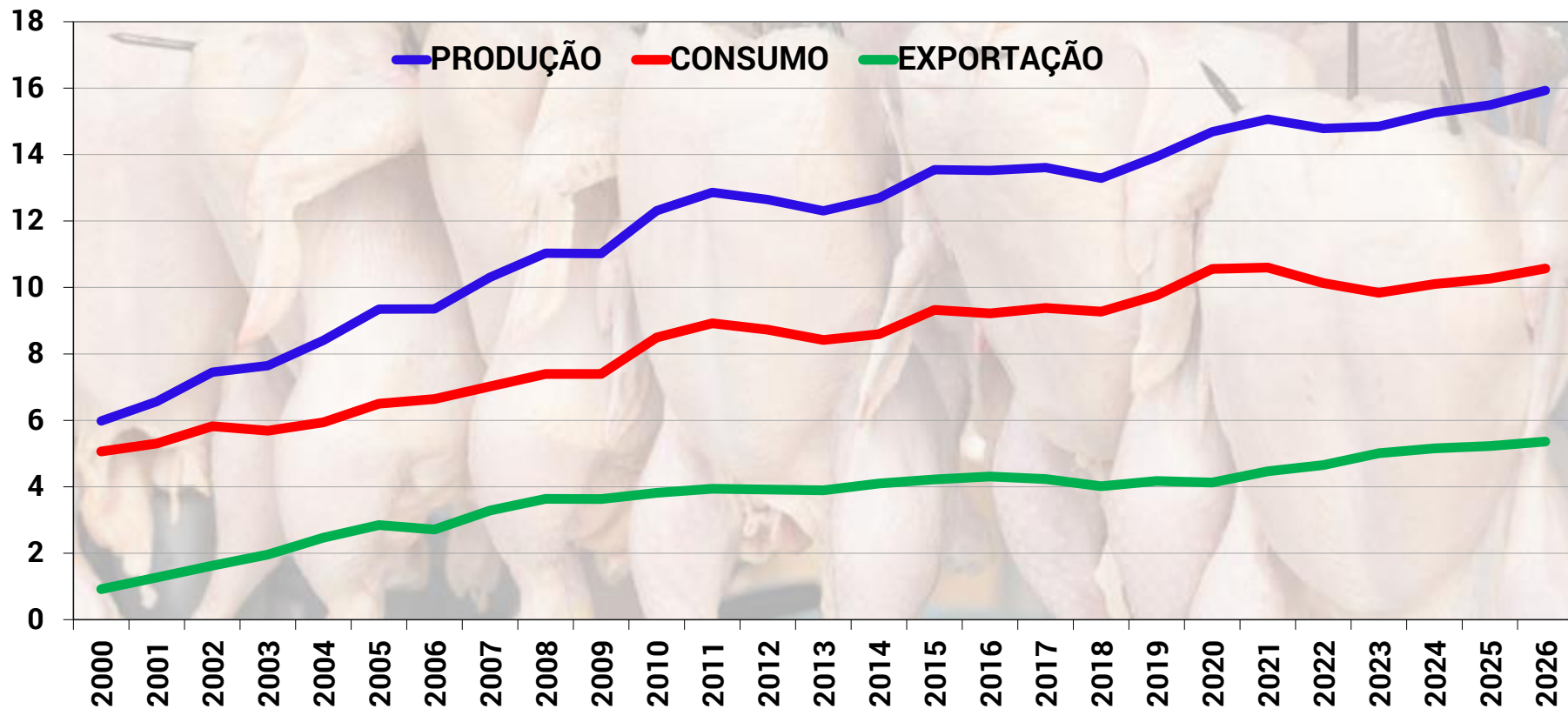

## CARNE DE FRANGO: EXPORTAÇÕES BRASILEIRAS - MILHÕES DE TONELADAS

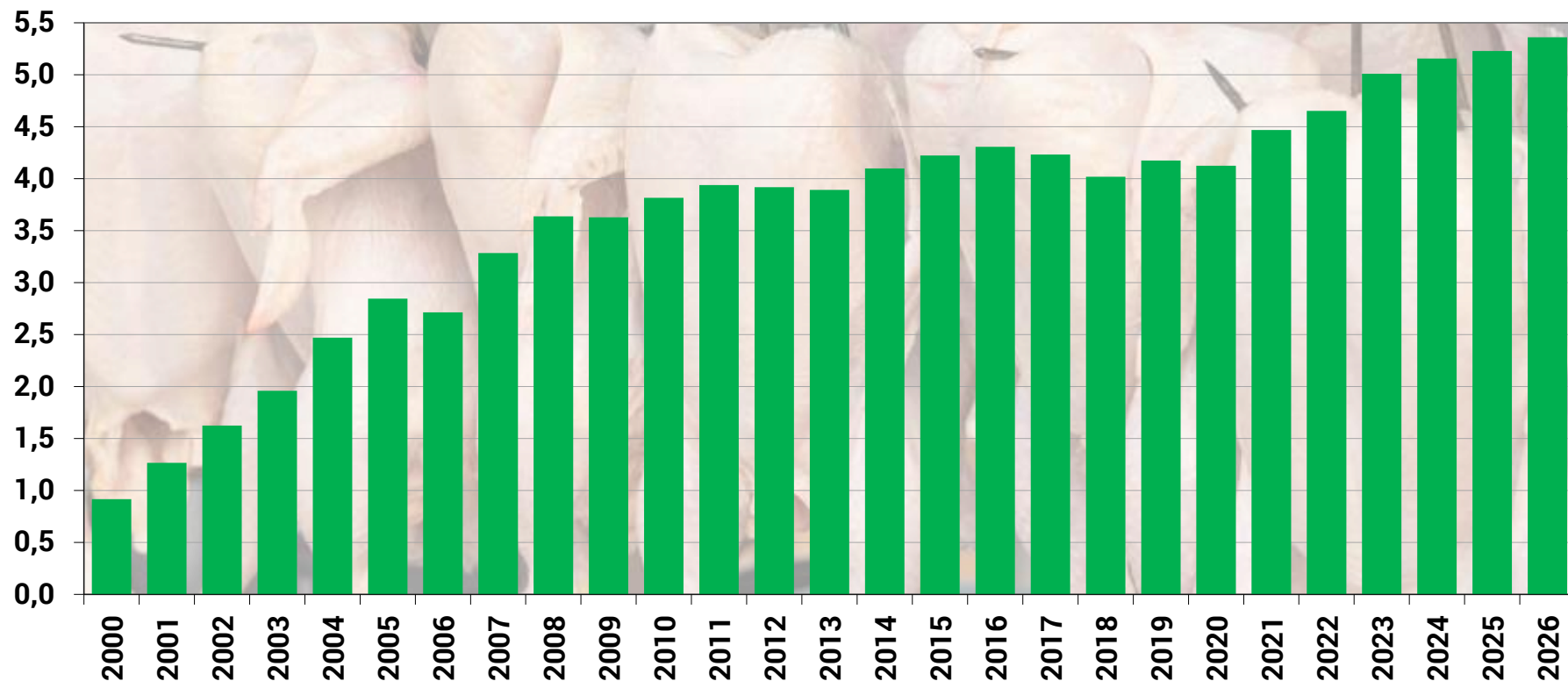

## CARNE DE FRANGO: DESTINAÇÃO DA OFERTA NO BRASIL (%)

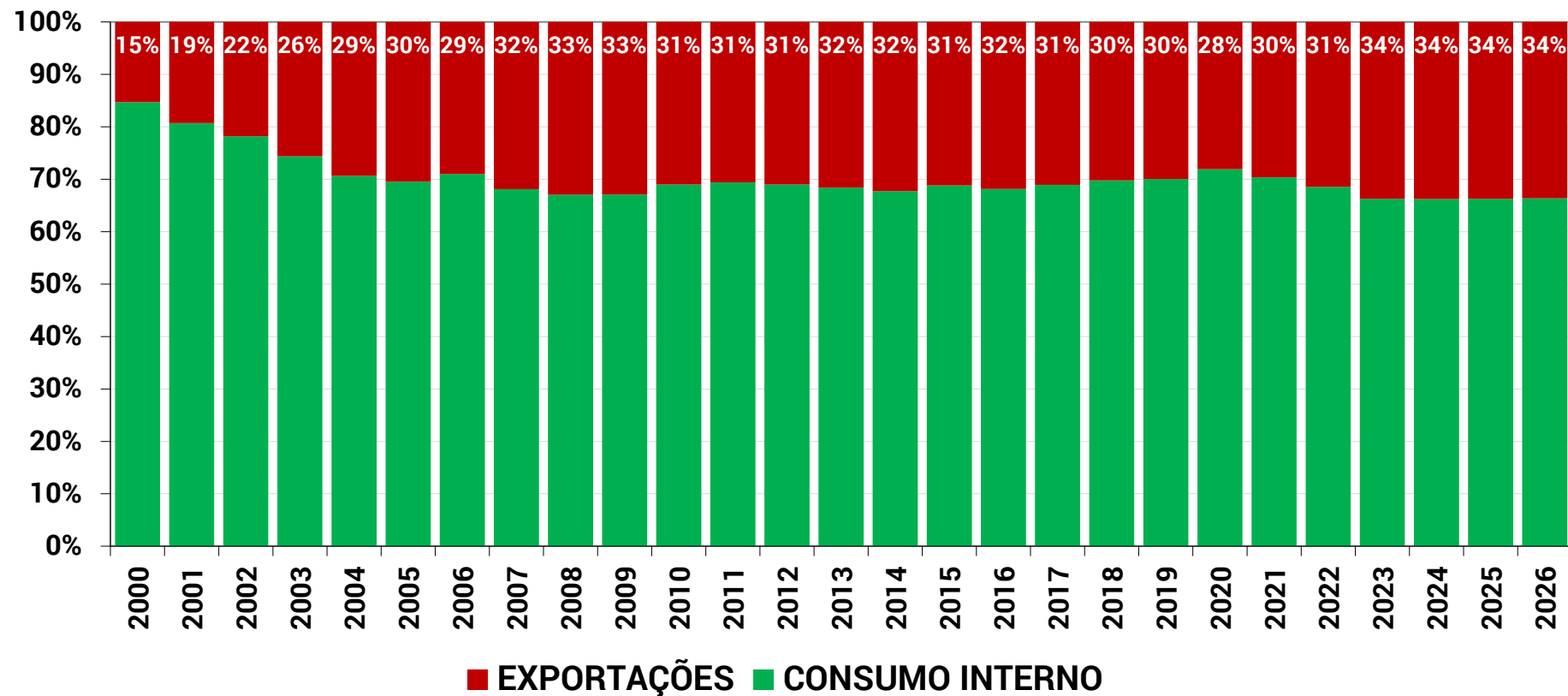

## Carne de Frango: Exportações Brasileiras Mensais

Valor: US\$ milhões - Volume: Mil toneladas

| MÊS     | 2020    |         | 2021    |         | 2022    |         | 2023    |         | 2024    |         | 2025*   |         | Variação<br>2025/2024 |
|---------|---------|---------|---------|---------|---------|---------|---------|---------|---------|---------|---------|---------|-----------------------|
|         | Valor   | Volume  | Valor   | Volume  | Valor   | Volume  | Valor   | Volume  | Valor   | Volume  | Valor   | Volume  |                       |
| JAN     | 493,3   | 304,6   | 390,9   | 268,5   | 543,6   | 317,1   | 773,0   | 388,0   | 617,5   | 375,5   | 752,6   | 415,0   | 10,5%                 |
| FEV     | 511,3   | 327,3   | 472,3   | 323,6   | 585,0   | 339,1   | 665,8   | 353,0   | 637,8   | 368,1   | 779,1   | 436,4   | 18,5%                 |
| MAR     | 506,6   | 327,5   | 548,3   | 366,2   | 699,7   | 384,2   | 899,6   | 483,5   | 686,5   | 390,4   | 785,1   | 438,1   | 12,2%                 |
| ABR     | 474,8   | 320,6   | 546,9   | 362,3   | 747,2   | 386,2   | 770,0   | 407,6   | 815,7   | 452,2   | 807,5   | 440,3   | -2,6%                 |
| MAI     | 498,1   | 372,0   | 594,4   | 382,6   | 835,1   | 399,3   | 780,9   | 400,5   | 751,1   | 424,2   | 648,6   | 360,7   | -15,0%                |
| JUN     | 406,2   | 319,3   | 585,1   | 362,8   | 874,6   | 397,3   | 830,9   | 418,7   | 727,4   | 407,7   | 561,5   | 312,8   | -23,3%                |
| JUL     | 446,1   | 337,1   | 671,5   | 390,6   | 835,3   | 375,9   | 784,9   | 403,9   | 822,2   | 435,3   | 681,5   | 375,5   | -13,7%                |
| AGO     | 453,8   | 340,1   | 615,8   | 350,5   | 827,9   | 397,8   | 751,6   | 401,8   | 735,9   | 355,5   | 654,6   | 373,8   | 5,1%                  |
| SET     | 432,8   | 319,1   | 669,0   | 388,0   | 752,8   | 364,0   | 661,8   | 372,9   | 865,2   | 451,1   | 811,7   | 459,5   | 1,9%                  |
| OUT     | 399,6   | 295,9   | 639,2   | 361,4   | 749,7   | 362,5   | 660,8   | 373,9   | 827,6   | 434,5   | 793,5   | 473,8   | 9,1%                  |
| NOV     | 428,8   | 323,9   | 546,2   | 305,6   | 717,0   | 346,5   | 631,0   | 356,0   | 818,8   | 436,3   |         |         |                       |
| DEZ     | 493,9   | 350,6   | 663,1   | 383,3   | 708,7   | 353,5   | 746,7   | 434,8   | 763,2   | 413,1   |         |         |                       |
| TOTAL   | 5.545,3 | 3.937,7 | 6.942,8 | 4.245,5 | 8.876,7 | 4.423,5 | 8.957,0 | 4.794,7 | 9.068,9 | 4.943,9 | 7.275,6 | 4.085,9 |                       |
| JAN-OUT |         |         |         |         |         |         |         |         | 4.094,5 |         | 4.085,9 |         | -0,2%                 |

Fonte: ComexStat até 31/10/2025\*



## Carne de Frango: Exportações Brasileiras por Países de Destino - Mil Toneladas

| País                   | 2020           | 2021           | 2022           | 2023           | 2024           | 2025*          |
|------------------------|----------------|----------------|----------------|----------------|----------------|----------------|
| Emirados Árabes Unidos | 302,6          | 389,2          | 443,1          | 439,2          | 454,4          | 393,4          |
| Japão                  | 401,5          | 438,3          | 410,6          | 428,0          | 438,0          | 335,5          |
| Arábia Saudita         | 467,5          | 353,5          | 340,1          | 376,6          | 370,8          | 332,9          |
| África do Sul          | 267,7          | 304,3          | 292,1          | 352,3          | 333,3          | 256,8          |
| México                 | 16,4           | 108,3          | 156,4          | 187,5          | 221,5          | 233,6          |
| China                  | 672,7          | 639,2          | 539,7          | 682,3          | 561,1          | 226,7          |
| Filipinas              | 59,9           | 168,0          | 244,9          | 217,5          | 234,8          | 209,5          |
| Coreia do Sul          | 127,3          | 113,7          | 185,4          | 201,7          | 155,8          | 144,9          |
| Singapura              | 124,0          | 101,5          | 150,8          | 137,2          | 140,9          | 124,5          |
| Iraque                 | 74,8           | 43,8           | 55,2           | 150,4          | 180,7          | 120,5          |
| Coveite (Kuweit)       | 108,3          | 96,9           | 106,1          | 102,8          | 118,2          | 92,9           |
| Angola                 | 63,6           | 78,1           | 108,8          | 56,9           | 88,9           | 88,9           |
| Catar                  | 75,8           | 80,0           | 106,0          | 76,0           | 104,7          | 78,6           |
| Gana                   | 16,4           | 34,5           | 31,2           | 57,2           | 95,5           | 78,2           |
| Omã                    | 71,0           | 83,2           | 72,5           | 86,6           | 94,1           | 76,0           |
| Outros                 | 1.088,2        | 1.212,9        | 1.180,6        | 1.242,4        | 1.351,1        | 1.293,0        |
| <b>Total</b>           | <b>3.937,7</b> | <b>4.245,5</b> | <b>4.423,5</b> | <b>4.794,7</b> | <b>4.943,9</b> | <b>4.085,9</b> |

Fonte: ComexStat até 31/10/2025\*

Elaboração: Cogo Inteligência em Agronegócio



## CARNE DE FRANGO: EXPORTAÇÕES BRASILEIRAS POR DESTINOS EM MIL T - JANEIRO A OUTUBRO/2025

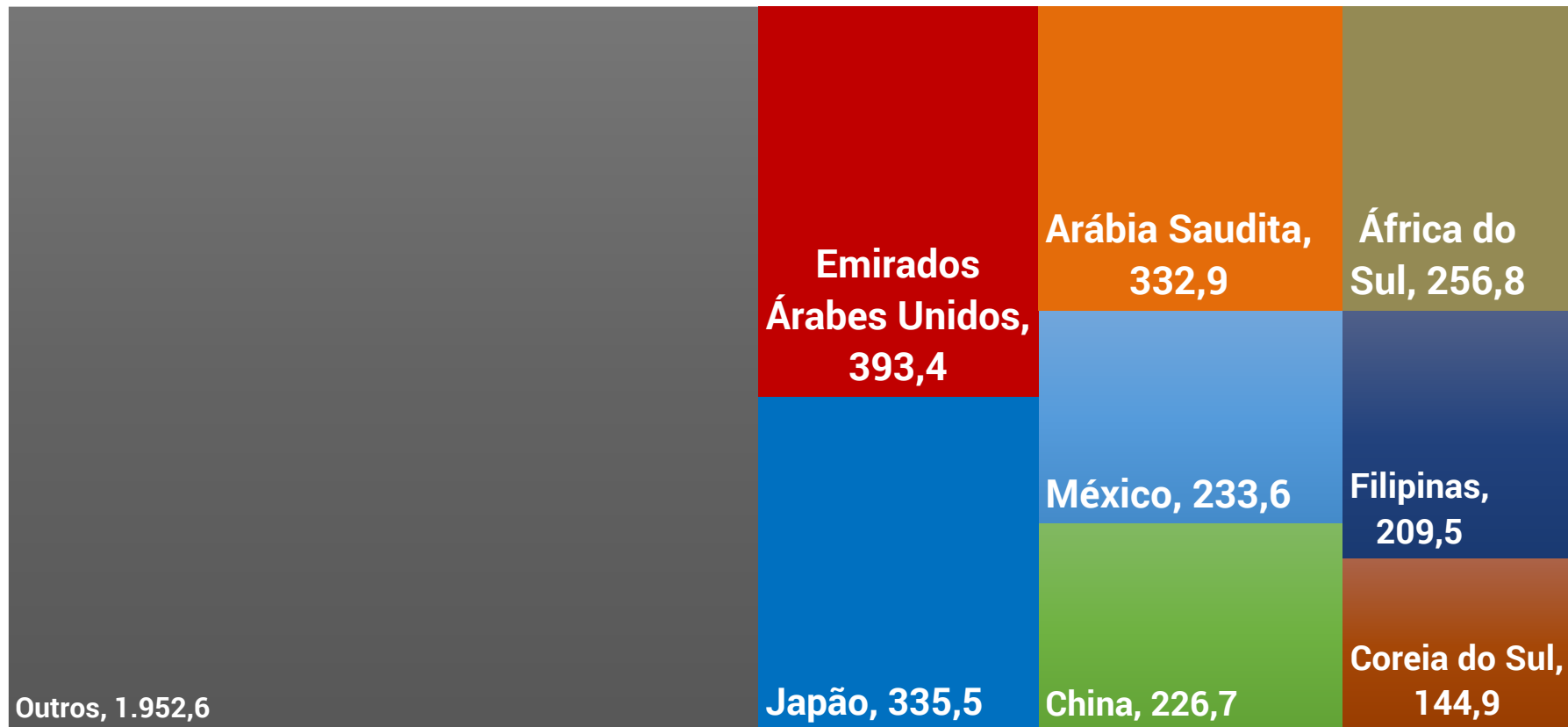

## CHICKEN MEAT FOB PORT USA: US\$/KG

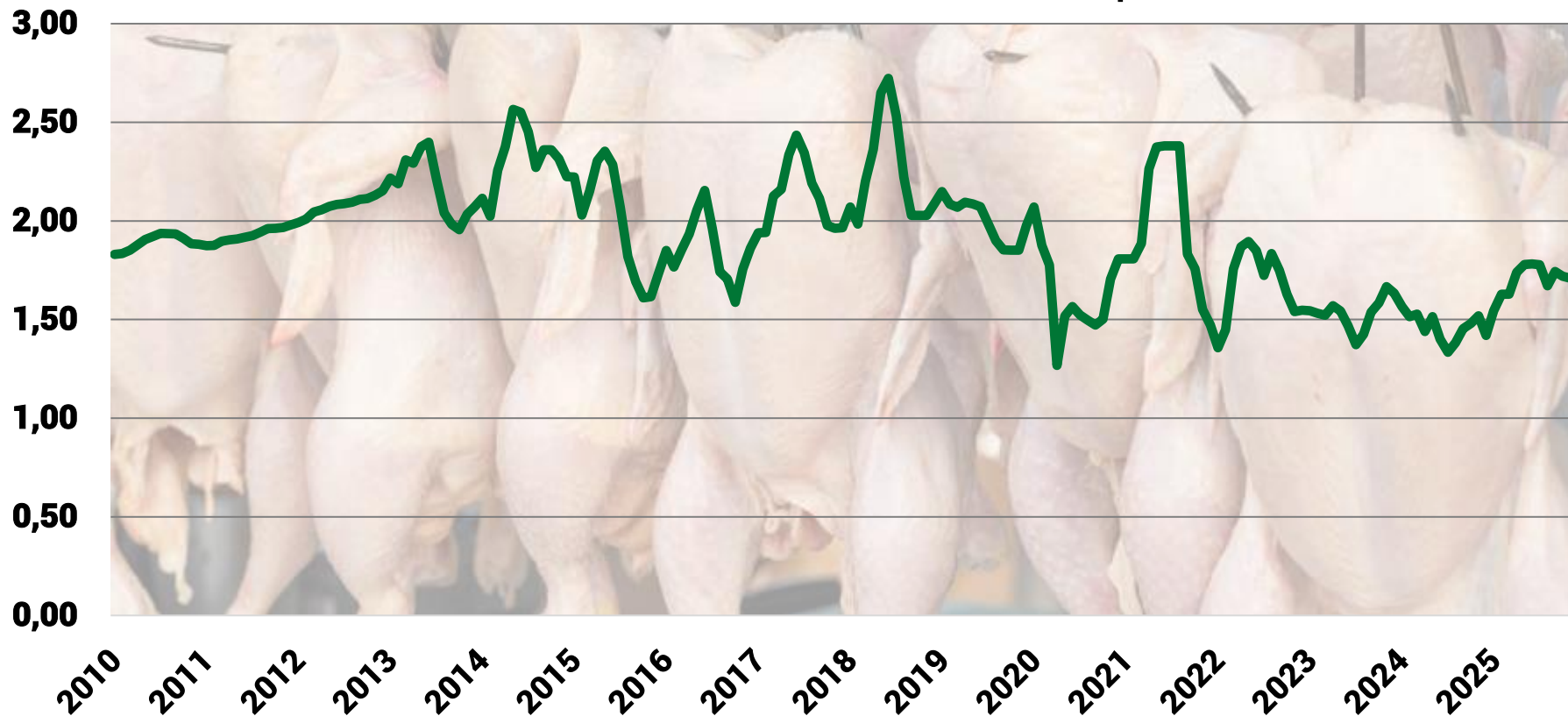

# FRANGO VIVO: PREÇO AO PRODUTOR X CUSTO DE PRODUÇÃO NA REGIÃO SUL EM R\$/KG VIVO

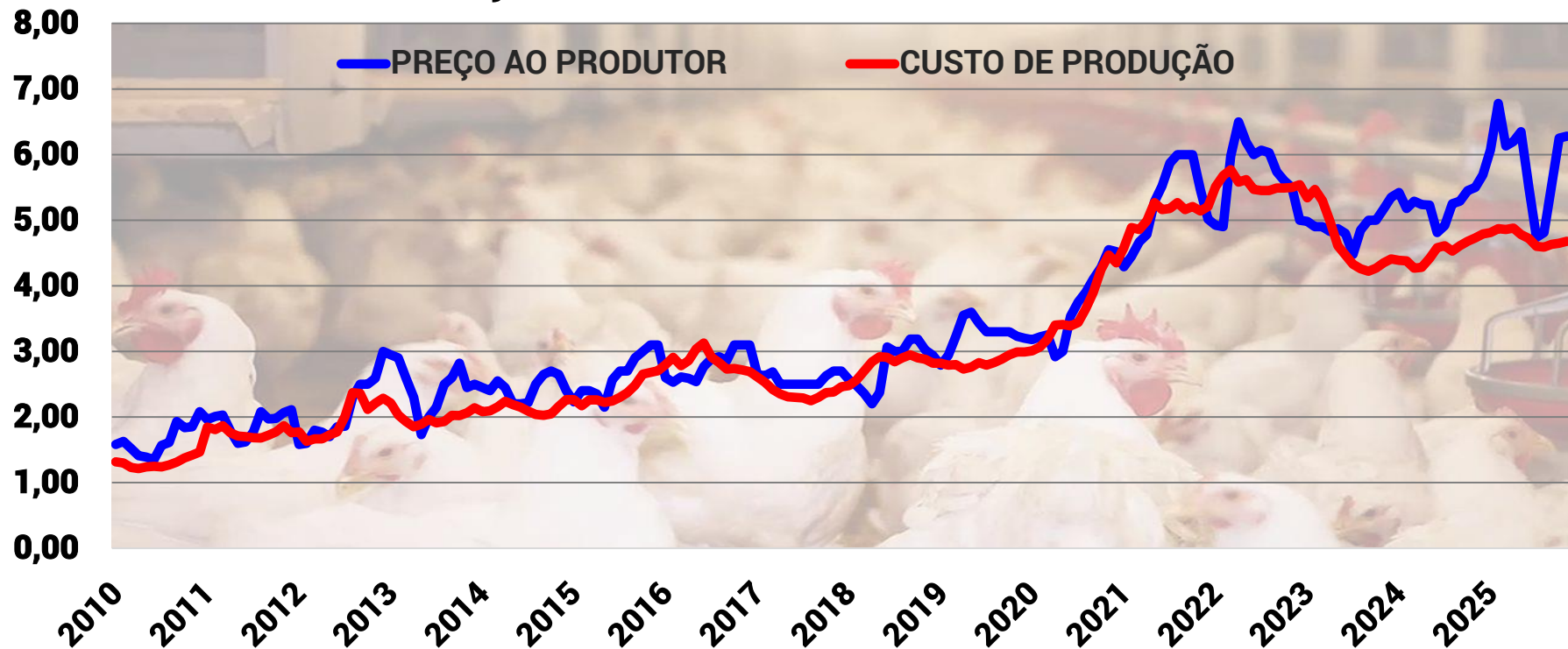

## FRANGO RESFRIADO: PREÇOS ATACADO SÃO PAULO - R\$/KG



# KG FRANGO VIVO NECESSÁRIOS PARA AQUISIÇÃO DE UMA SACA DE 60 KG DE MILHO - MÉDIA REGIÕES SUL/SUDESTE

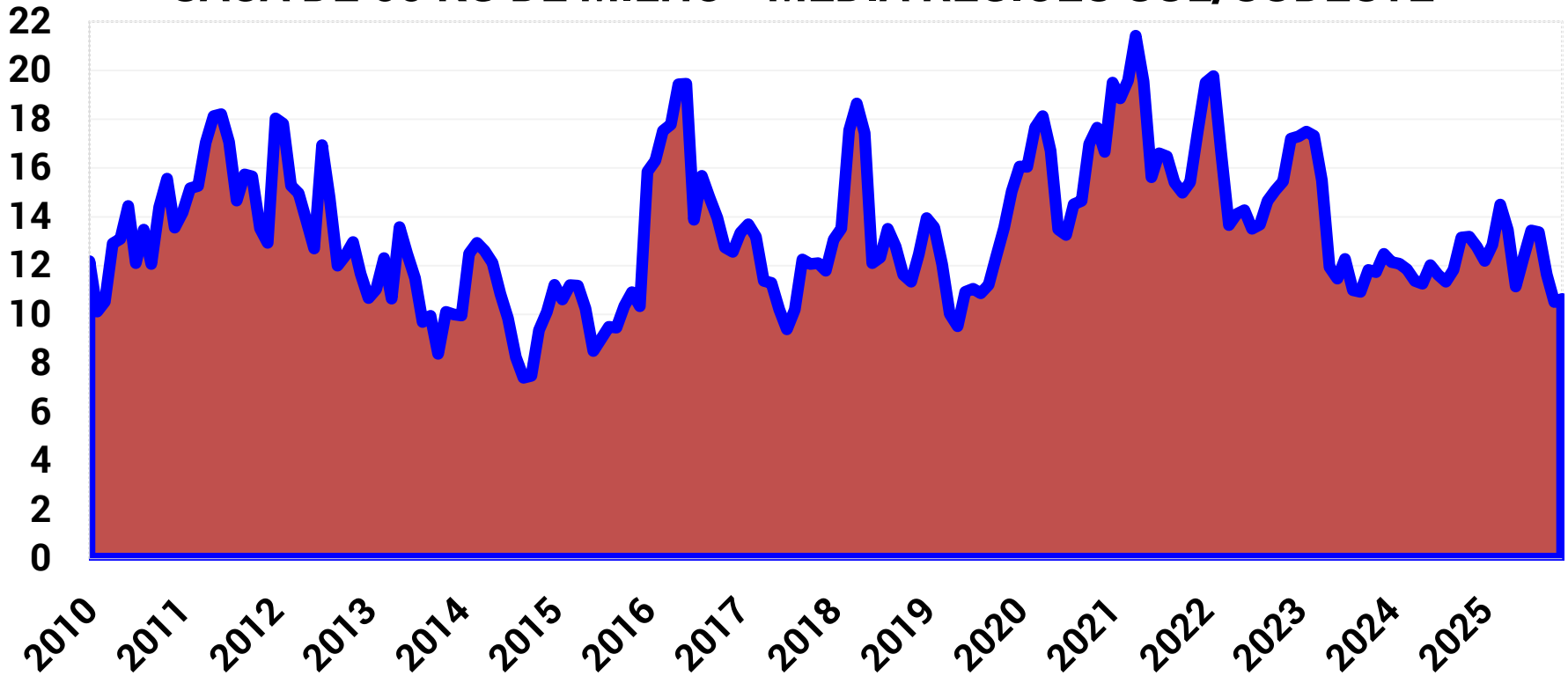

# KG FRANGO VIVO NECESSÁRIOS PARA AQUISIÇÃO DE UMA TONELADA DE FARELO DE SOJA - MÉDIA REGIÕES S/SE

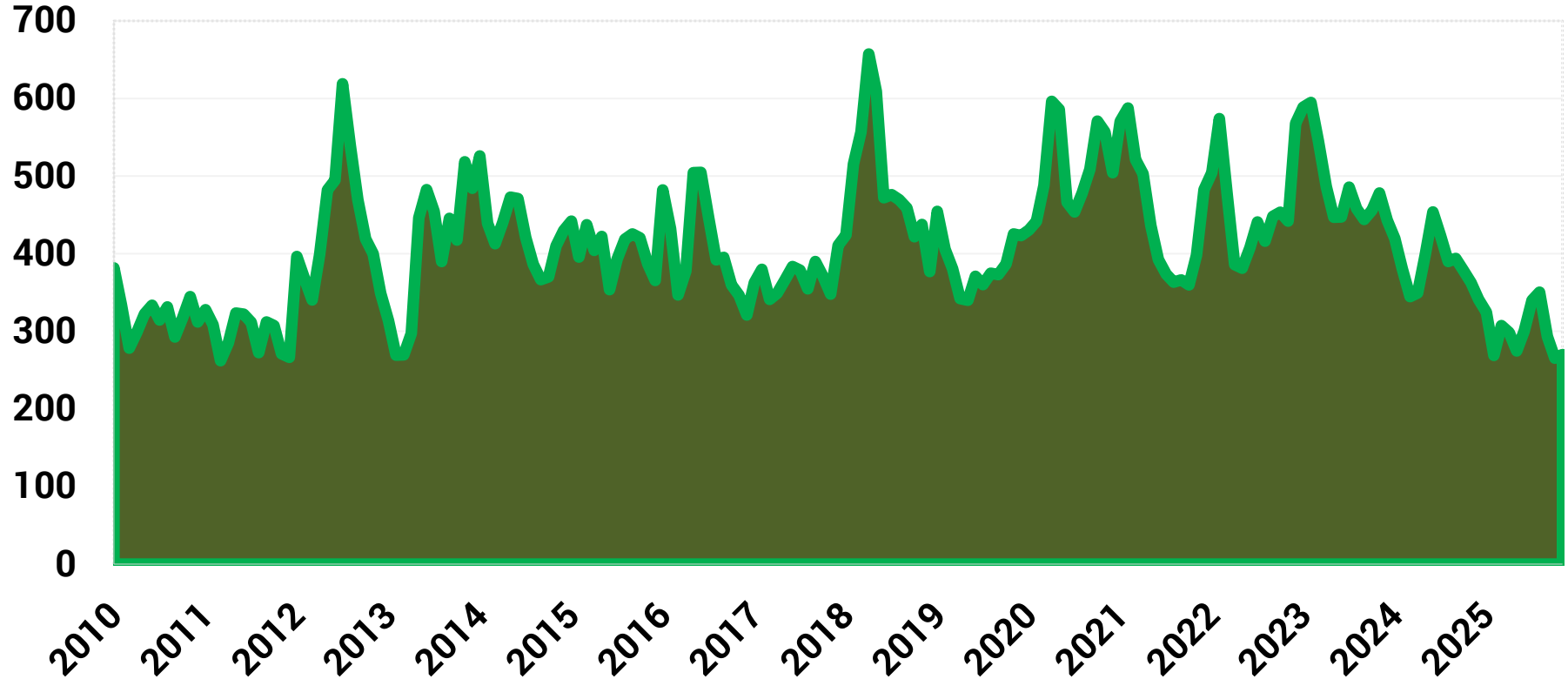



# **CARNE SUÍNA: TENDÊNCIAS DE MERCADO EM 2025**





## SUÍNO VIVO E CARNE SUÍNA: TENDÊNCIAS DE MERCADO PARA 2025

- Em nível global, a produção de carne suína em 2025 está projetada praticamente estável (recoo de 1%) em relação a 2024, totalizando 115,1 milhões de toneladas.
- O aumento da produção no Brasil e nos Estados Unidos deve compensar as quedas esperadas na União Europeia e na China.
- No Brasil, a produção deve crescer 4,4%, alcançando 5,5 milhões de toneladas, sustentada pela boa rentabilidade obtida em 2024 e pela demanda internacional consistente.
- Na União Europeia, a produção deve cair 2%, ficando em 20,9 milhões de toneladas, refletindo mudanças nas preferências de consumo, persistência de doenças animais e um ambiente regulatório mais restritivo.
- O abate de suínos na Europa deve diminuir em função da redução do plantel, enquanto o alto custo da alimentação limitará o ganho de peso dos animais.





## SUÍNO VIVO E CARNE SUÍNA: TENDÊNCIAS DE MERCADO PARA 2025

- Na China, a produção deve cair 3%, para 55,5 milhões de toneladas, devido à expectativa de menor abate e à redução do plantel de matrizes pelo terceiro ano consecutivo, resultado da baixa rentabilidade e do aumento na produtividade de leitões por porca, que reduz a necessidade de fêmeas reprodutoras.
- As exportações globais devem crescer 1% em 2025, para 10,4 milhões de toneladas, com queda nos embarques da União Europeia, compensada pelo forte crescimento das vendas do Brasil e dos Estados Unidos.
- As exportações brasileiras devem aumentar 10%, sustentadas pela competitividade de custos e pela abertura de novos mercados.
- Já as exportações da União Europeia devem cair 2%, devido à menor disponibilidade exportável e à concorrência crescente em diversos destinos estratégicos.



# CARNE SUÍNA

## PRODUÇÃO EM MILHÕES DE TONELADAS

| PAÍS/BLOCO    | 2016    | 2017    | 2018    | 2019    | 2020   | 2021    | 2022    | 2023    | 2024    | 2025    | DÉCADA | 25/24 |
|---------------|---------|---------|---------|---------|--------|---------|---------|---------|---------|---------|--------|-------|
| China         | 54,255  | 54,518  | 54,040  | 42,550  | 36,340 | 47,500  | 55,410  | 57,940  | 57,060  | 55,500  | 2%     | -3%   |
| UE-27         | 23,866  | 22,758  | 23,156  | 22,996  | 23,219 | 23,615  | 22,277  | 20,829  | 21,250  | 20,900  | -12%   | -2%   |
| EUA           | 11,320  | 11,611  | 11,943  | 12,543  | 12,845 | 12,560  | 12,252  | 12,391  | 12,612  | 12,941  | 14%    | 3%    |
| Brasil        | 3,731   | 3,725   | 3,763   | 3,975   | 4,125  | 4,365   | 4,350   | 4,450   | 4,500   | 4,550   | 22%    | 1%    |
| Rússia        | 2,820   | 2,959   | 3,155   | 3,324   | 3,611  | 3,700   | 3,910   | 4,100   | 4,315   | 4,280   | 52%    | -1%   |
| Vietnã        | 2,701   | 2,741   | 2,811   | 2,992   | 2,930  | 3,112   | 3,313   | 3,549   | 3,785   | 3,765   | 39%    | -1%   |
| Canadá        | 1,914   | 1,958   | 1,955   | 2,000   | 2,115  | 2,101   | 2,078   | 2,106   | 2,090   | 2,125   | 11%    | 2%    |
| México        | 1,211   | 1,267   | 1,321   | 1,408   | 1,451  | 1,484   | 1,530   | 1,557   | 1,590   | 1,615   | 33%    | 2%    |
| Coreia do Sul | 1,266   | 1,280   | 1,329   | 1,364   | 1,403  | 1,407   | 1,419   | 1,435   | 1,455   | 1,450   | 15%    | 0%    |
| Japão         | 1,279   | 1,272   | 1,284   | 1,279   | 1,306  | 1,318   | 1,293   | 1,293   | 1,288   | 1,325   | 4%     | 3%    |
| Filipinas     | 1,590   | 1,595   | 1,601   | 1,585   | 1,115  | 1,000   | 1,020   | 1,050   | 1,000   | 1,060   | -33%   | 6%    |
| Outros        | 4,795   | 5,831   | 6,038   | 5,411   | 5,600  | 5,789   | 5,765   | 5,700   | 5,501   | 5,619   | 17%    | 2%    |
| TOTAL         | 110,748 | 111,515 | 112,396 | 101,427 | 96,060 | 107,951 | 114,617 | 116,400 | 116,446 | 115,130 | 4%     | -1%   |

Fontes: USDA e ABPA

2025: Projeções

Elaboração: COGO INTELIGÊNCIA EM AGRONEGÓCIO



## CARNE SUÍNA: PRODUÇÃO POR PAÍSES EM 2025

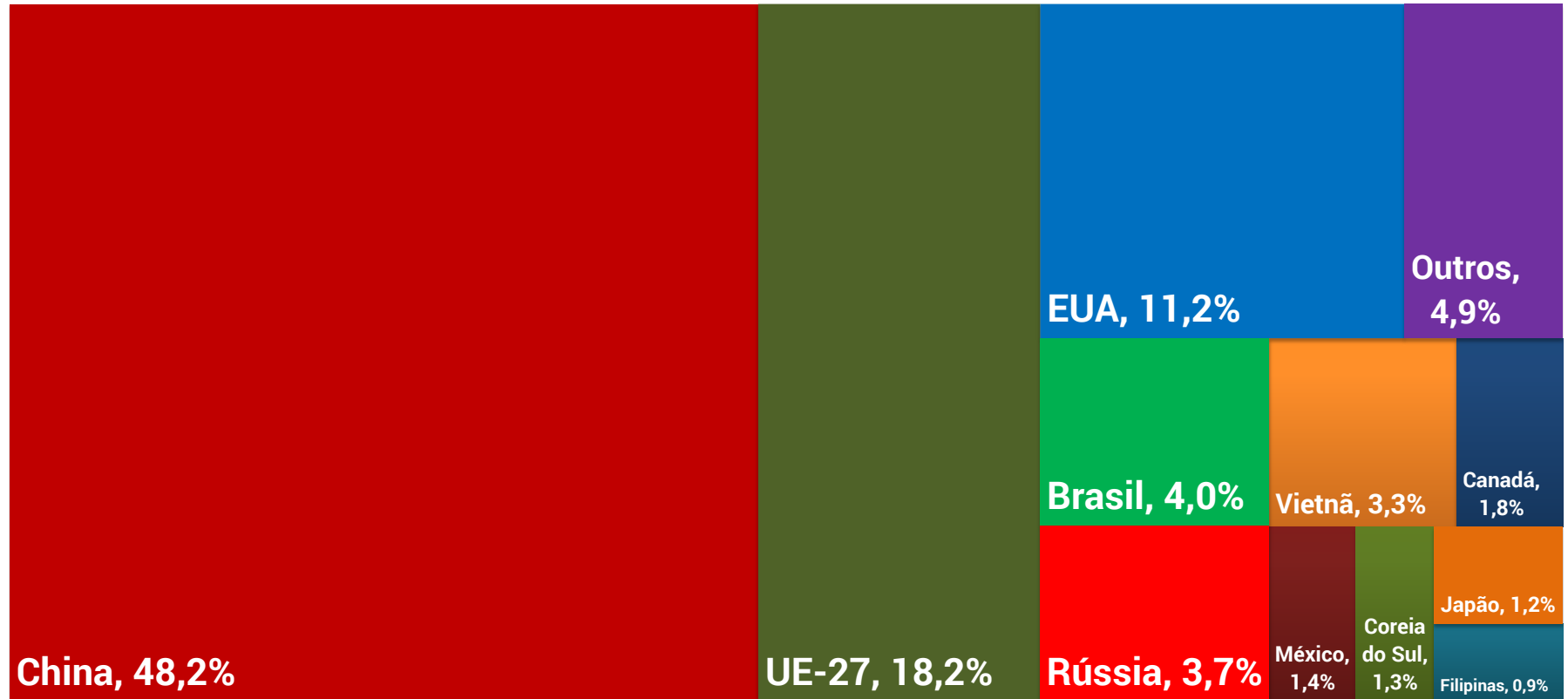

# CARNE SUÍNA

## CONSUMO EM MILHÕES DE TONELADAS

| PAÍS/BLOCO    | 2016           | 2017           | 2018           | 2019           | 2020          | 2021           | 2022           | 2023           | 2024           | 2025           | DÉCADA    | 25/24      |
|---------------|----------------|----------------|----------------|----------------|---------------|----------------|----------------|----------------|----------------|----------------|-----------|------------|
| China         | 56,086         | 55,812         | 55,295         | 44,865         | 41,517        | 51,724         | 57,434         | 59,741         | 58,269         | 56,800         | 1%        | -3%        |
| UE-27         | 20,844         | 19,297         | 19,654         | 18,894         | 18,203        | 18,720         | 18,218         | 17,807         | 18,336         | 18,060         | -13%      | -2%        |
| EUA           | 9,476          | 9,541          | 9,747          | 10,066         | 10,034        | 9,919          | 9,957          | 9,829          | 9,922          | 10,134         | 7%        | 2%         |
| Rússia        | 3,138          | 3,296          | 3,202          | 3,363          | 3,468         | 3,558          | 3,758          | 3,915          | 4,098          | 4,048          | 29%       | -1%        |
| Vietnã        | 2,662          | 2,743          | 2,869          | 2,993          | 3,068         | 3,276          | 3,413          | 3,651          | 3,880          | 3,865          | 45%       | 0%         |
| Brasil        | 2,998          | 2,951          | 3,043          | 3,116          | 2,949         | 3,047          | 3,033          | 3,038          | 2,972          | 3,067          | 2%        | 3%         |
| México        | 1,913          | 1,983          | 2,116          | 2,159          | 2,052         | 2,320          | 2,544          | 2,653          | 2,844          | 2,810          | 47%       | -1%        |
| Japão         | 2,625          | 2,729          | 2,774          | 2,714          | 2,732         | 2,760          | 2,765          | 2,739          | 2,751          | 2,755          | 5%        | 0%         |
| Coreia do Sul | 1,894          | 1,926          | 2,001          | 2,011          | 1,976         | 1,997          | 2,072          | 2,109          | 2,176          | 2,252          | 19%       | 3%         |
| Filipinas     | 1,732          | 1,801          | 1,883          | 1,820          | 1,268         | 1,430          | 1,545          | 1,523          | 1,576          | 1,579          | -9%       | 0%         |
| Reino Unido   | 1,626          | 1,626          | 1,584          | 1,499          | 1,430         | 1,506          | 1,559          | 1,491          | 1,532          | 1,530          | -6%       | 0%         |
| Outros        | 5,090          | 6,983          | 7,256          | 6,669          | 6,528         | 6,968          | 7,007          | 7,059          | 6,740          | 6,882          | 35%       | 2%         |
| <b>TOTAL</b>  | <b>110,084</b> | <b>110,688</b> | <b>111,424</b> | <b>100,169</b> | <b>95,225</b> | <b>107,225</b> | <b>113,305</b> | <b>115,555</b> | <b>115,096</b> | <b>113,782</b> | <b>3%</b> | <b>-1%</b> |

Fontes: USDA e ABPA

Elaboração: COGO INTELIGÊNCIA EM AGRONEGÓCIO



## CHINA: PRODUÇÃO DE CARNE SUÍNA - MILHÕES DE TONELADAS

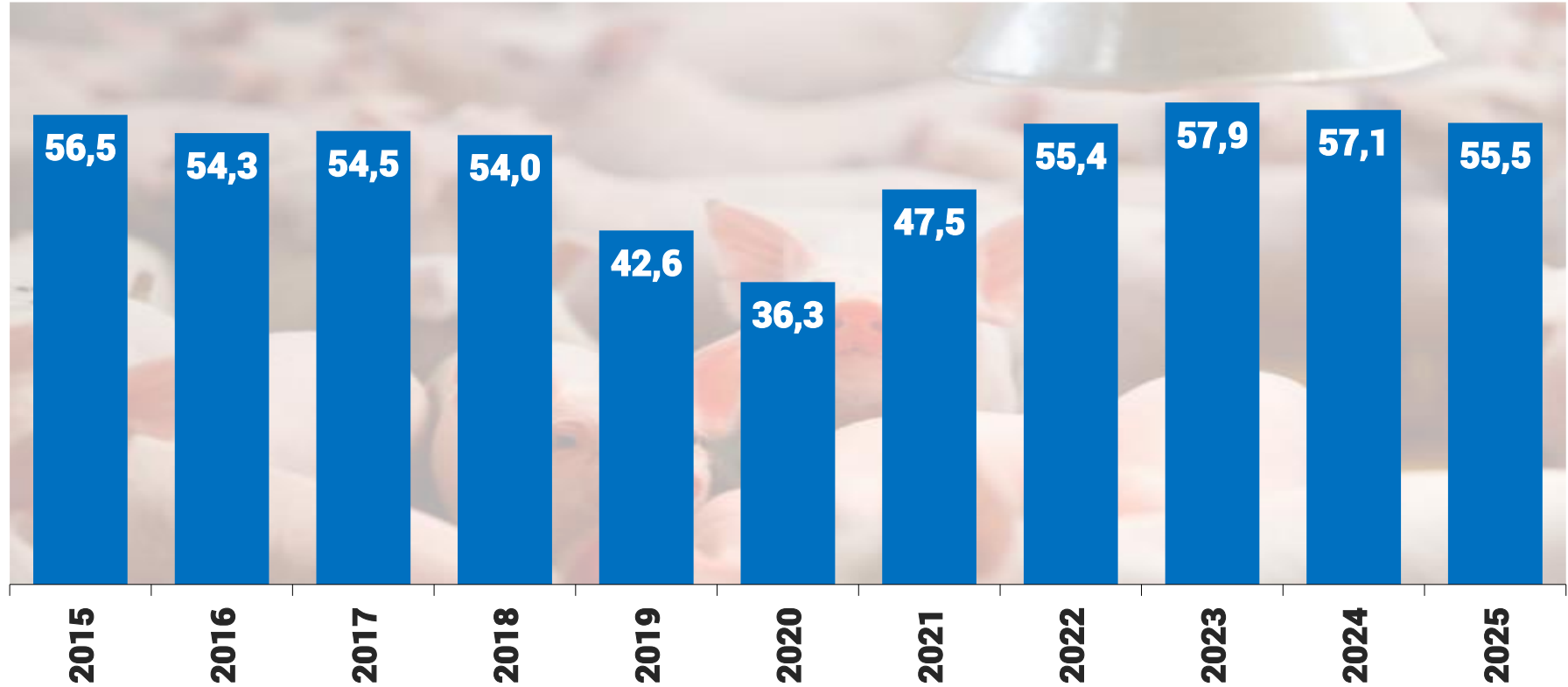

2025: projeções

## CHINA: CONSUMO DE CARNE SUÍNA - MILHÕES DE TONELADAS

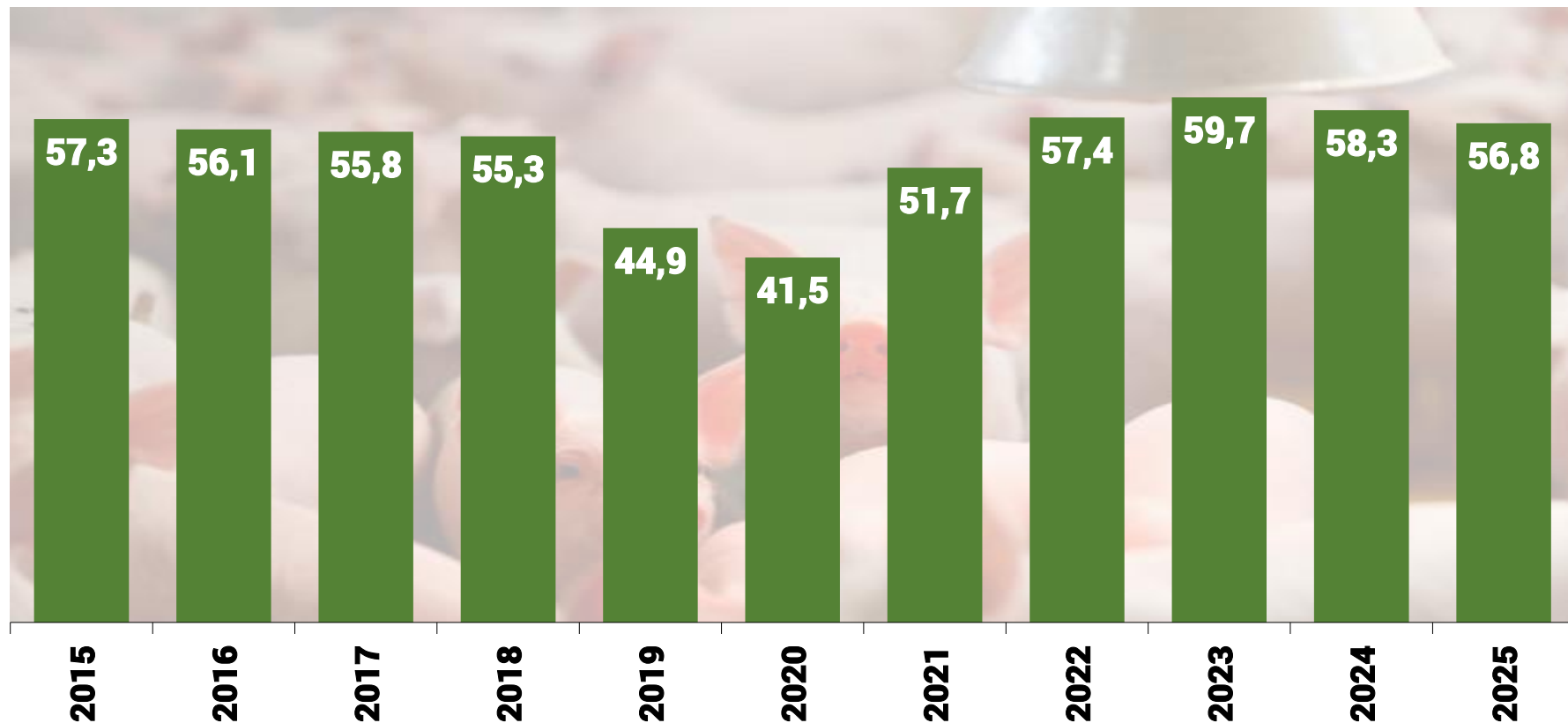

2025: projeções

# CHINA: IMPORTAÇÕES DE CARNE SUÍNA - MILHÕES DE TONELADAS



2025: projeções

## CARNE SUÍNA

### IMPORTAÇÃO EM MIL TONELADAS

| PAÍS/BLOCO    | 2016         | 2017         | 2018         | 2019         | 2020          | 2021          | 2022         | 2023         | 2024         | 2025         | DÉCADA    | 25/24     |
|---------------|--------------|--------------|--------------|--------------|---------------|---------------|--------------|--------------|--------------|--------------|-----------|-----------|
| México        | 843          | 885          | 972          | 985          | 945           | 1.155         | 1.299        | 1.354        | 1.470        | 1.435        | 70%       | -2%       |
| Japão         | 1.360        | 1.473        | 1.480        | 1.493        | 1.412         | 1.420         | 1.523        | 1.431        | 1.487        | 1.430        | 5%        | -4%       |
| China         | 2.021        | 1.501        | 1.457        | 2.450        | 5.277         | 4.328         | 2.125        | 1.897        | 1.306        | 1.400        | -31%      | 7%        |
| Reino Unido   | 1.024        | 1.024        | 961          | 876          | 792           | 727           | 779          | 757          | 752          | 745          | -27%      | -1%       |
| Coreia do Sul | 615          | 645          | 753          | 694          | 554           | 570           | 713          | 675          | 739          | 795          | 29%       | 8%        |
| EUA           | 495          | 506          | 473          | 429          | 410           | 535           | 610          | 518          | 521          | 547          | 11%       | 5%        |
| Filipinas     | 193          | 239          | 283          | 222          | 168           | 462           | 561          | 449          | 596          | 510          | 164%      | -14%      |
| Hong Kong     | 409          | 447          | 411          | 331          | 378           | 364           | 251          | 259          | 257          | 280          | -32%      | 9%        |
| Canadá        | 211          | 218          | 228          | 242          | 274           | 263           | 234          | 261          | 243          | 240          | 14%       | -1%       |
| Austrália     | 210          | 215          | 216          | 269          | 201           | 210           | 241          | 195          | 226          | 225          | 7%        | 0%        |
| Colômbia      | 64           | 65           | 97           | 127          | 89            | 151           | 165          | 160          | 196          | 195          | 205%      | -1%       |
| Outros        | 1.084        | 1.226        | 1.129        | 1.142        | 1.113         | 1.307         | 1.295        | 1.247        | 1.205        | 1.224        | 13%       | 2%        |
| <b>TOTAL</b>  | <b>8.529</b> | <b>8.444</b> | <b>8.460</b> | <b>9.260</b> | <b>11.613</b> | <b>11.492</b> | <b>9.796</b> | <b>9.203</b> | <b>8.998</b> | <b>9.026</b> | <b>6%</b> | <b>0%</b> |

Fontes: USDA e ABPA

2025: Projeções

Elaboração: COGO INTELIGÊNCIA EM AGRONEGÓCIO



## CARNE SUÍNA: IMPORTAÇÕES POR PAÍSES EM 2025

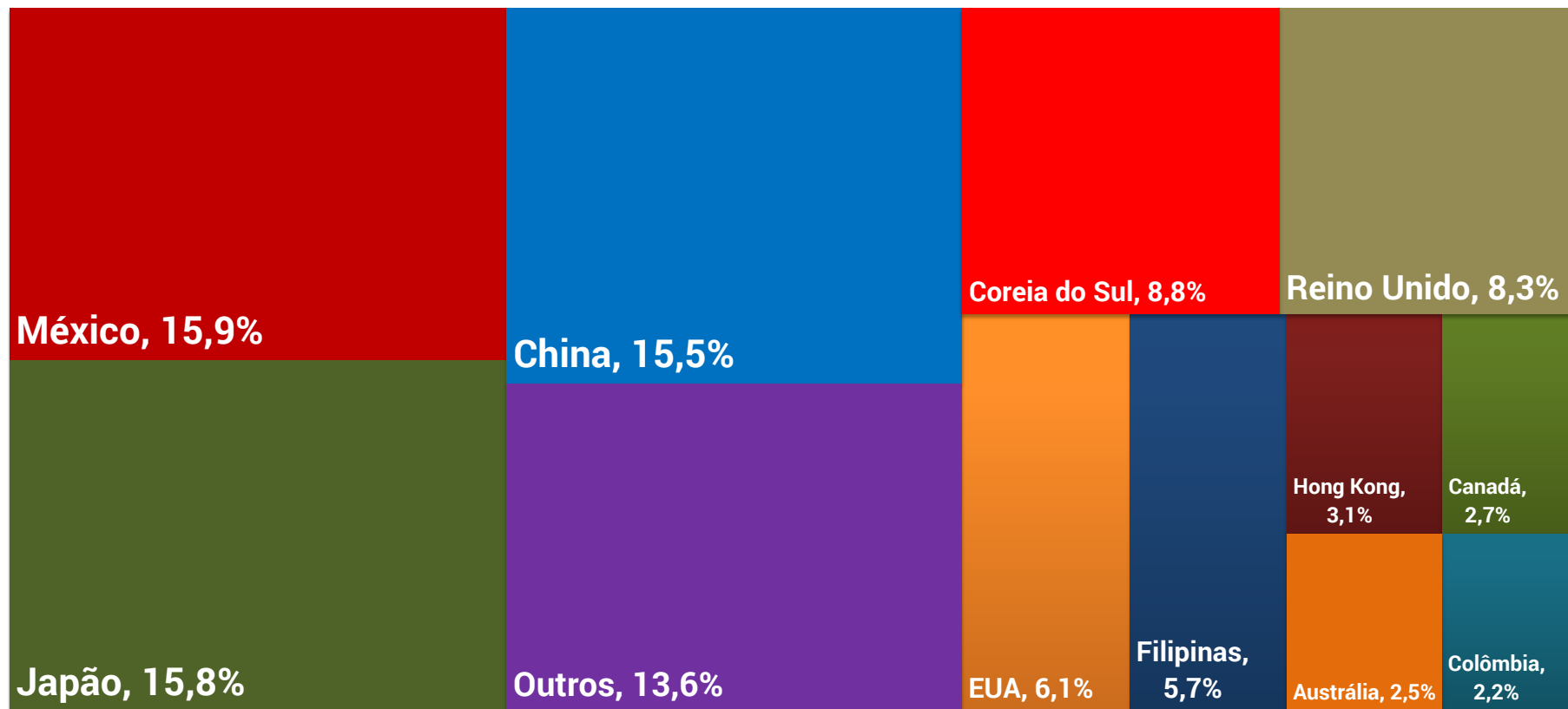

# CARNE SUÍNA: IMPORTAÇÕES POR PAÍSES - MILHÕES TONELADAS

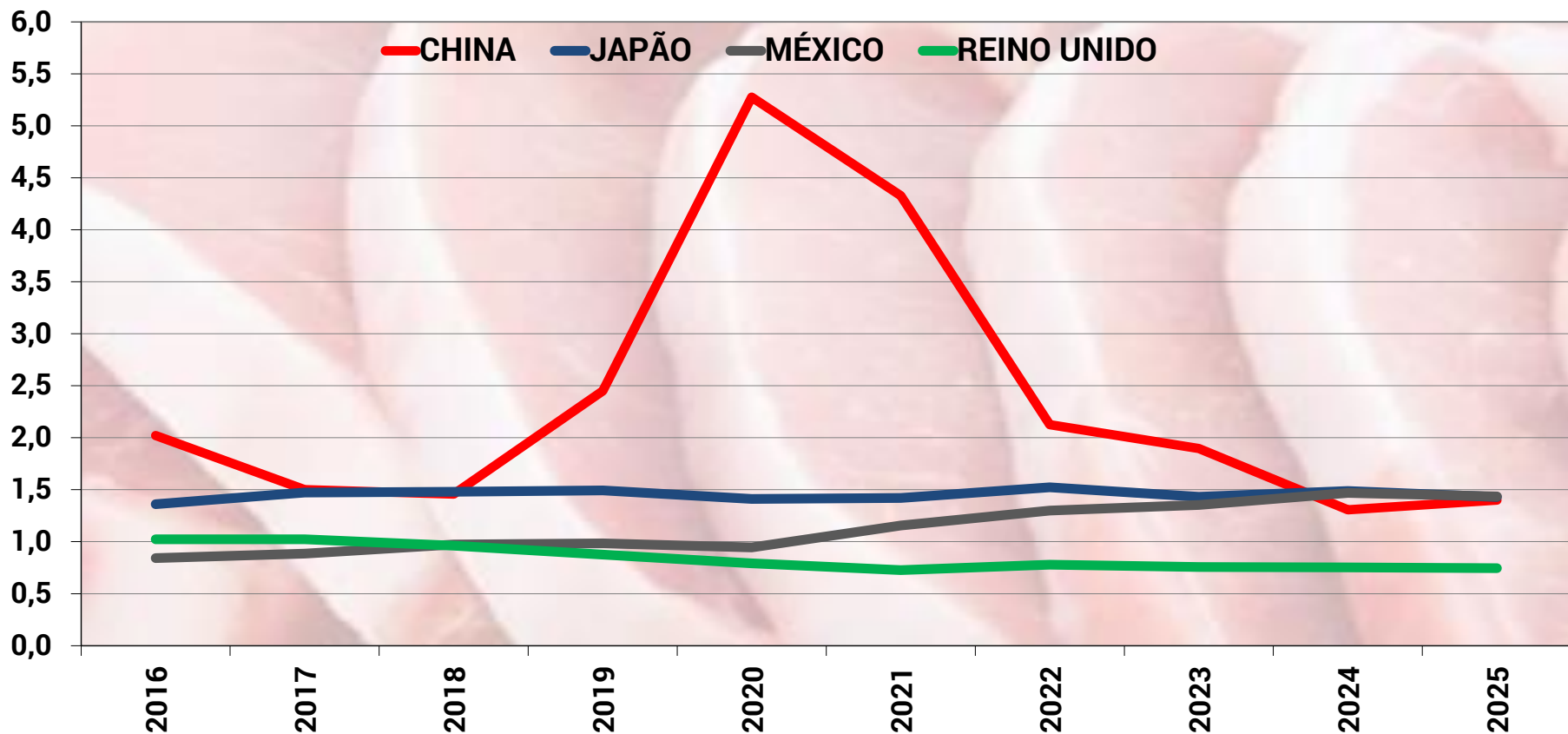

2025: projeções

| CARNE SUÍNA                 |       |       |       |        |        |        |        |        |        |        |        |       |
|-----------------------------|-------|-------|-------|--------|--------|--------|--------|--------|--------|--------|--------|-------|
| EXPORTAÇÃO EM MIL TONELADAS |       |       |       |        |        |        |        |        |        |        |        |       |
| PAÍS/BLOCO                  | 2016  | 2017  | 2018  | 2019   | 2020   | 2021   | 2022   | 2023   | 2024   | 2025   | DÉCADA | 25/24 |
| EUA                         | 2.376 | 2.555 | 2.666 | 2.867  | 3.302  | 3.186  | 2.878  | 3.095  | 3.227  | 3.354  | 41%    | 4%    |
| UE-27                       | 3.034 | 3.617 | 3.671 | 4.266  | 5.176  | 4.993  | 4.181  | 3.131  | 3.014  | 2.950  | -3%    | -2%   |
| Brasil                      | 736   | 700   | 651   | 763    | 1.028  | 1.131  | 1.109  | 1.212  | 1.322  | 1.459  | 98%    | 10%   |
| Canadá                      | 1.266 | 1.290 | 1.277 | 1.286  | 1.546  | 1.483  | 1.416  | 1.328  | 1.435  | 1.450  | 15%    | 1%    |
| Chile                       | 163   | 162   | 190   | 223    | 295    | 268    | 230    | 263    | 262    | 268    | 64%    | 2%    |
| Rússia                      | 21    | 30    | 37    | 68     | 156    | 158    | 170    | 200    | 220    | 240    | 1043%  | 9%    |
| México                      | 141   | 169   | 177   | 234    | 344    | 319    | 285    | 258    | 216    | 240    | 70%    | 11%   |
| Reino Unido                 | 161   | 300   | 303   | 334    | 346    | 256    | 261    | 192    | 181    | 185    | 15%    | 2%    |
| China                       | 190   | 207   | 202   | 135    | 100    | 104    | 101    | 96     | 97     | 100    | -47%   | 3%    |
| Austrália                   | 33    | 38    | 41    | 33     | 34     | 38     | 35     | 46     | 48     | 55     | 67%    | 15%   |
| Singapura                   | 2     | 2     | 2     | 2      | 8      | 15     | 18     | 15     | 26     | 23     | 1050%  | -12%  |
| Outros                      | 1.112 | 152   | 144   | 171    | 235    | 279    | 273    | 263    | 269    | 94     | -92%   | -65%  |
| TOTAL                       | 9.235 | 9.222 | 9.361 | 10.382 | 12.570 | 12.230 | 10.957 | 10.099 | 10.317 | 10.418 | 13%    | 1%    |

Fontes: USDA e ABPA

Elaboração: COGO INTELIGÊNCIA EM AGRONEGÓCIO



## CARNE SUÍNA: EXPORTAÇÕES POR PAÍSES EM 2025

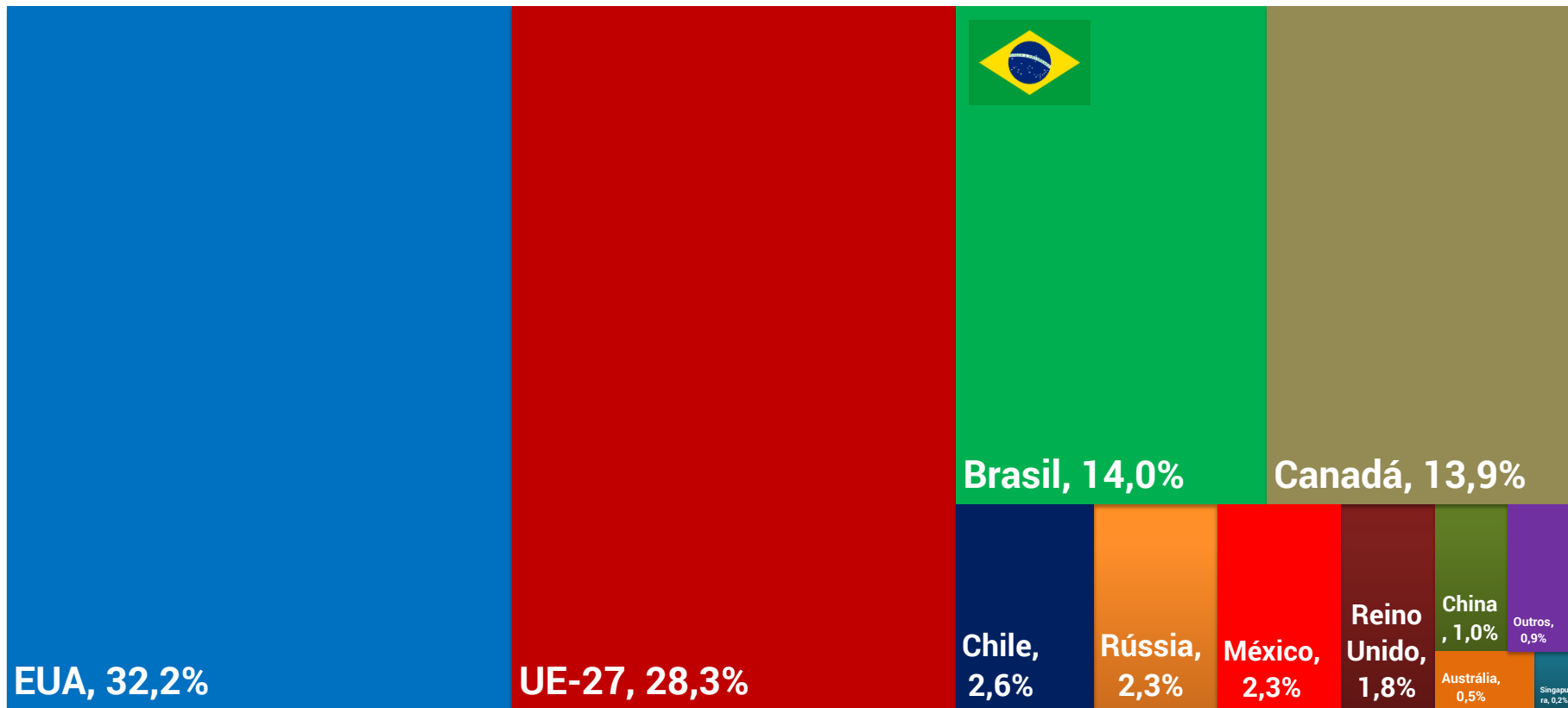

2025: projeções



## CARNE SUÍNA: EXPORTAÇÕES POR PAÍSES - MILHÕES TONELADAS

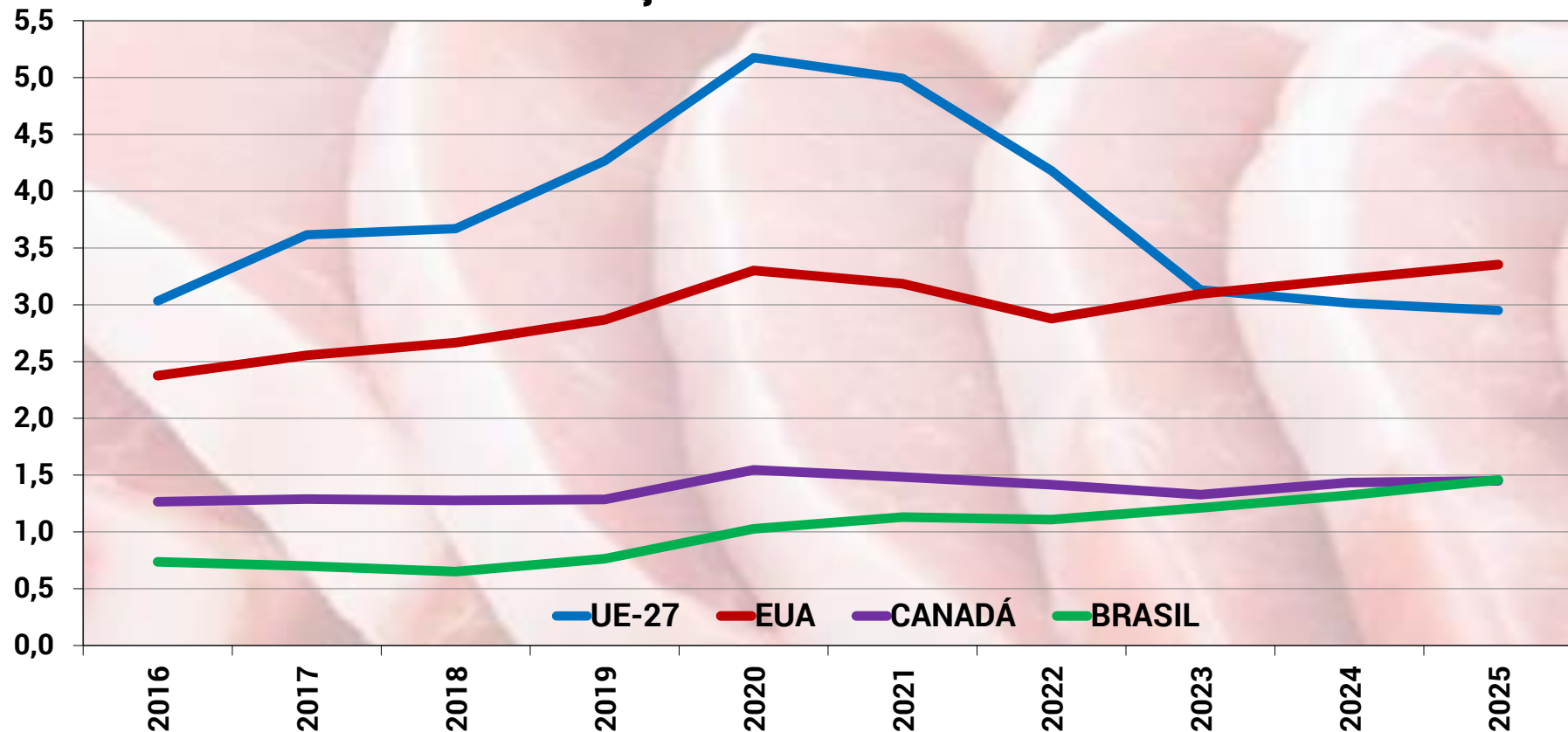

2025: projeções



## SUÍNO VIVO E CARNE SUÍNA: TENDÊNCIAS DE MERCADO PARA 2026

- A produção brasileira de carne suína deve atingir 5,77 milhões de toneladas em 2026, novo recorde histórico e um avanço de 3,6% em relação a 2025.
- Esse resultado consolida a suinocultura nacional como uma das cadeias mais dinâmicas do agronegócio brasileiro, sustentada por custos de produção competitivos, eficiência genética e industrial, e crescente diversificação dos mercados de destino.
- A projeção é de 48,7 milhões de suínos abatidos ao longo do ano que vem.
- Esse desempenho marca o nono ano consecutivo de crescimento da produção e reflete um ambiente de margens positivas para o produtor, apoiadas em custos de ração mais baixos e preços firmes no mercado doméstico e internacional.
- O consumo interno de carne suína deve avançar, atingindo 4,25 milhões de toneladas e consumo per capita de 19,9 kg por habitante ao ano, o maior nível já registrado.





## SUÍNO VIVO E CARNE SUÍNA: TENDÊNCIAS DE MERCADO PARA 2026

- Apesar de continuar atrás da carne de frango e da carne bovina na preferência do consumidor, a carne suína vem ganhando espaço na mesa do brasileiro, impulsionada por preços mais competitivos, campanhas de marketing da ABPA e expansão do uso industrial da proteína em embutidos e produtos processados.
- Além disso, o cenário de arroba bovina mais valorizada e a tendência de substituição por proteínas mais acessíveis devem sustentar o aumento da demanda doméstica em 2026.
- No mercado externo, o Brasil deve registrar novo recorde de exportações, com embarques estimados em 1,53 milhão de toneladas, alta de 4% a 5% sobre 2025.
- Essa expansão mantém a trajetória de crescimento contínuo observada desde 2019, quando o país passou a figurar entre os três maiores exportadores mundiais de carne suína, ao lado de União Europeia e Estados Unidos.





## SUÍNO VIVO E CARNE SUÍNA: TENDÊNCIAS DE MERCADO PARA 2026

- No acumulado de janeiro a outubro de 2025, as exportações brasileiras totais de carne suína (in natura + processada) atingiram 1,110 milhão de toneladas, com forte incremento de 13,5% ante o mesmo período de 2024.
- A participação das exportações na produção total deve subir para 27% em 2026, o maior percentual da série histórica, evidenciando o peso do mercado internacional para o equilíbrio do setor.
- O destaque entre os destinos é o mercado filipino, que se tornou o maior comprador da carne suína brasileira após ampliar suas importações em 75% em 2025, em meio à queda de 25% do rebanho local nos últimos cinco anos devido à peste suína africana (PSA).
- Também se destacam México, Japão, Singapura e Chile, que ampliaram compras em resposta à competitividade de preço e à confiabilidade sanitária do produto brasileiro.





## SUÍNO VIVO E CARNE SUÍNA: TENDÊNCIAS DE MERCADO PARA 2026

- Já a China, que durante anos liderou as importações, deve seguir com demanda moderada em 2026, mas o Brasil pode recuperar parte das vendas de miúdos caso avance o processo de habilitação de plantas no Rio Grande do Sul e no Paraná, após o reconhecimento de ambos os estados como livres de febre aftosa sem vacinação.
- Essa condição sanitária abre espaço para aumento das exportações com maior valor agregado.
- De forma geral, o ambiente de negócios para a suinocultura em 2026 deve permanecer positivo e estável, com margens médias de até 20%.
- A competitividade brasileira continuará sendo favorecida por custos de alimentação controlados, mesmo com a possibilidade de impactos pontuais do fenômeno La Niña sobre as lavouras de milho e soja.





## SUÍNO VIVO E CARNE SUÍNA: TENDÊNCIAS DE MERCADO PARA 2026

- O uso de alternativas nutricionais, como o DDG e subprodutos agroindustriais, deve se ampliar, mantendo a eficiência produtiva e garantindo equilíbrio nas margens.
- Assim, 2026 tende a consolidar o Brasil como um dos grandes polos globais de carne suína, com crescimento simultâneo em produção, consumo e exportações.
- A combinação de tecnologia, sanidade, custos competitivos e diversificação comercial reforça a resiliência do setor e cria bases sólidas para novos avanços estruturais ao longo da segunda metade da década.
- A cotação atual do suíno vivo em Santa Catarina é de R\$ 8,18/Kg, com ligeiro recuo de 1,1% nos últimos 30 dias e de 15,9% nos últimos 12 meses.
- No atacado de São Paulo, o preço médio da carcaça suína especial é de R\$ 12,38/Kg, com leve alta de 0,1% nos últimos 30 dias, mas recuo de 18,1% nos últimos 12 meses.



## BRASIL: SUPRIMENTO DE CARNE SUÍNA

| ANO       | MATRIZES<br>SUÍNAS (MIL<br>CABEÇAS) | REBANHO<br>(MILHÕES<br>CABEÇAS) | ABATES<br>(MILHÕES<br>CABEÇAS) | PRODUÇÃO DE<br>CARNE SUÍNA<br>(MIL T) | IMPORTAÇÕES<br>DE CARNE SUÍNA<br>(MIL T) | OFERTA TOTAL<br>DE CARNE SUÍNA<br>(MIL T) | CONSUMO DE<br>CARNE SUÍNA<br>(MIL T) | CONSUMO PER<br>CAPITA<br>(KG/HAB/ANO) | EXPORTAÇÕES<br>DE CARNE SUÍNA<br>(MIL T) | EXPORTAÇÕES/<br>PRODUÇÃO<br>(%) | EXPORTAÇÕES<br>EM US\$<br>MILHÕES | PREÇO MÉDIO<br>EXPORTAÇÕES<br>(US\$/T) |
|-----------|-------------------------------------|---------------------------------|--------------------------------|---------------------------------------|--|---|--------------------------------------|---------------------------------------|--|---------------------------------|-----------------------------------|--|
| 2000      | 2.918                               | 31.562                          | 16.476                         | 2.556                                 | 7  | 2.563                                     | 2.416                                | 13,9                                  | 147                                      | 6%                              | 171.851                           | 1.168,26                               |
| 2001      | 2.841                               | 32.605                          | 18.861                         | 2.730                                 | 7  | 2.737                                     | 2.445                                | 13,9                                  | 292                                      | 11%                             | 358.966                           | 1.229,80                               |
| 2002      | 2.860                               | 31.919                          | 22.293                         | 2.872                                 | 7  | 2.879                                     | 2.394                                | 13,4                                  | 485                                      | 17%                             | 486.577                           | 1.002,45                               |
| 2003      | 2.466                               | 32.305                          | 22.554                         | 2.697                                 | 8  | 2.705                                     | 2.204                                | 12,2                                  | 501                                      | 19%                             | 552.596                           | 1.103,65                               |
| 2004      | 2.349                               | 33.085                          | 21.624                         | 2.621                                 | 10                                       | 2.631                                     | 2.117                                | 11,6                                  | 514                                      | 20%                             | 777.664                           | 1.511,85                               |
| 2005      | 2.343                               | 34.064                          | 23.463                         | 2.709                                 | 8  | 2.717                                     | 2.088                                | 11,3                                  | 629                                      | 23%                             | 1.168.494                         | 1.856,85                               |
| 2006      | 2.388                               | 35.174                          | 25.222                         | 2.943                                 | 8  | 2.951                                     | 2.416                                | 12,9                                  | 535                                      | 18%                             | 1.038.507                         | 1.941,93                               |
| 2007      | 2.363                               | 35.945                          | 27.410                         | 2.998                                 | 9  | 3.007                                     | 2.389                                | 12,6                                  | 618                                      | 21%                             | 1.232.555                         | 1.994,23                               |
| 2008      | 2.421                               | 36.819                          | 28.816                         | 3.026                                 | 10                                       | 3.036                                     | 2.488                                | 13,0                                  | 548                                      | 18%                             | 1.479.242                         | 2.698,56                               |
| 2009      | 2.448                               | 38.045                          | 30.917                         | 3.190                                 | 9  | 3.199                                     | 2.572                                | 13,3                                  | 627                                      | 20%                             | 1.226.000                         | 1.955,06                               |
| 2010      | 2.415                               | 38.957                          | 32.500                         | 3.238                                 | 10                                       | 3.247                                     | 2.690                                | 13,8                                  | 557                                      | 17%                             | 1.340.714                         | 2.406,68                               |
| 2011      | 2.401                               | 39.307                          | 34.864                         | 3.398                                 | 11                                       | 3.409                                     | 2.874                                | 14,7                                  | 535                                      | 16%                             | 1.435.000                         | 2.684,05                               |
| 2012      | 2.417                               | 38.796                          | 35.989                         | 3.488                                 | 13                                       | 3.502                                     | 2.920                                | 14,8                                  | 582                                      | 17%                             | 1.495.270                         | 2.569,19                               |
| 2013      | 2.144                               | 36.744                          | 36.281                         | 3.411                                 | 12                                       | 3.423                                     | 2.906                                | 14,6                                  | 517                                      | 15%                             | 1.359.000                         | 2.628,63                               |
| 2014      | 2.101                               | 37.930                          | 38.470                         | 3.471                                 | 15                                       | 3.486                                     | 2.980                                | 14,9                                  | 506                                      | 15%                             | 1.606.000                         | 3.173,91                               |
| 2015      | 2.100                               | 39.795                          | 39.050                         | 3.676                                 | 10                                       | 3.686                                     | 3.131                                | 15,6                                  | 555                                      | 15%                             | 1.279.000                         | 2.304,50                               |
| 2016      | 2.068                               | 40.053                          | 39.635                         | 3.731                                 | 14                                       | 3.745                                     | 3.009                                | 14,9                                  | 736                                      | 20%                             | 1.483.000                         | 2.015,22                               |
| 2017      | 2.020                               | 41.383                          | 40.230                         | 3.841                                 | 15                                       | 3.856                                     | 3.156                                | 15,5                                  | 700                                      | 18%                             | 1.626.000                         | 2.323,52                               |
| 2018      | 2.039                               | 41.232                          | 40.954                         | 3.951                                 | 17                                       | 3.968                                     | 3.317                                | 16,2                                  | 651                                      | 16%                             | 1.211.000                         | 1.861,07                               |
| 2019      | 2.018                               | 40.556                          | 42.250                         | 4.126                                 | 19                                       | 4.145                                     | 3.382                                | 16,4                                  | 763                                      | 18%                             | 1.487.700                         | 1.949,80                               |
| 2020      | 1.971                               | 41.211                          | 43.525                         | 4.482                                 | 16                                       | 4.498                                     | 3.470                                | 16,7                                  | 1.028                                    | 23%                             | 2.120.500                         | 2.063,14                               |
| 2021      | 2.015                               | 42.551                          | 44.515                         | 4.899                                 | 29                                       | 4.928                                     | 3.797                                | 18,2                                  | 1.131                                    | 23%                             | 2.474.500                         | 2.187,98                               |
| 2022      | 2.068                               | 44.388                          | 44.850                         | 5.186                                 | 23                                       | 5.209                                     | 4.100                                | 19,4                                  | 1.109                                    | 21%                             | 2.406.900                         | 2.170,20                               |
| 2023      | 2.070                               | 42.998                          | 45.750                         | 5.299                                 | 17                                       | 5.316                                     | 4.104                                | 19,4                                  | 1.212                                    | 23%                             | 2.630.900                         | 2.171,25                               |
| 2024      | 2.075                               | 43.642                          | 48.050                         | 5.330                                 | 20                                       | 5.350                                     | 4.027                                | 18,9                                  | 1.322                                    | 25%                             | 2.830.500                         | 2.140,51                               |
| 2025      | 2.083                               | 44.166                          | 48.100                         | 5.566                                 | 20                                       | 5.586                                     | 4.127                                | 19,3                                  | 1.459                                    | 26%                             | 3.261.000                         | 2.235,73                               |
| 2026      | 2.100                               | 44.806                          | 48.750                         | 5.769                                 | 20                                       | 5.789                                     | 4.254                                | 19,9                                  | 1.534                                    | 27%                             | 3.429.000                         | 2.234,79                               |
| 2026/2025 | ↓ 0,8%                              | ↓ 1,4%                          | ↓ 1,4%                         | ↑ 3,6%                                | ↓ 0,0%                                   | ↑ 3,6%                                    | → 3,1%                               | → 2,8%                                | ↑ 5,2%                                   | ↓ 1,5%                          | ↑ 5,2%                            | ↓ 0,0%                                 |

Fontes: ABPA, SECEX, IBGE, MINISTÉRIO DA AGRICULTURA e USDA  
ELABORAÇÃO E PROJEÇÕES 2026: COGO INTELIGÊNCIA EM AGRONEGÓCIO



## Suínos | Principais indicadores do Brasil em 2024

57,828 milhões  
de cabeças abatidas  
1,1% de aumento



123,05 kg  
de peso vivo ao  
final da produção  
queda de 0,4%



92,29 kg  
de peso  
de carcaça  
queda de 0,4%



5,337 milhões  
de toneladas produzidas  
0,7% de aumento

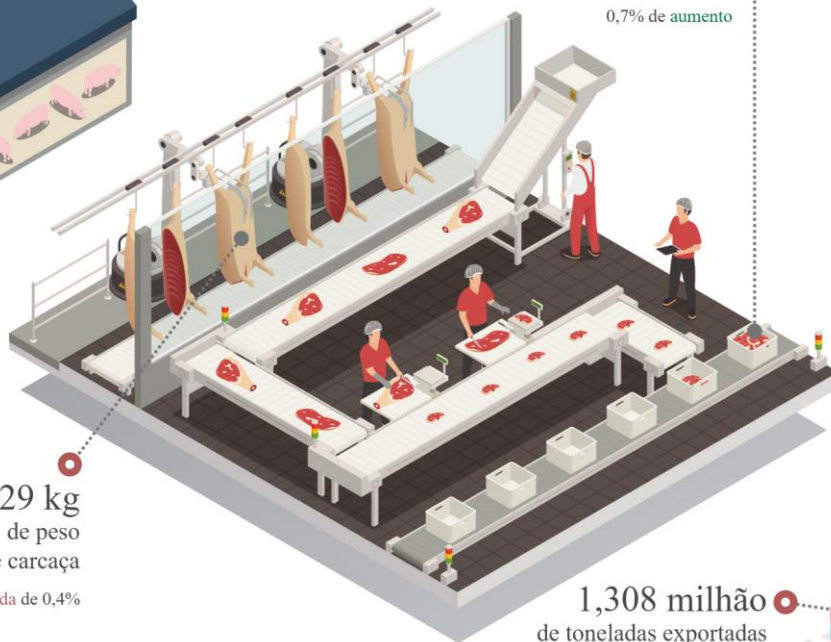

4,062 milhões  
de toneladas disponíveis  
no mercado interno  
queda de 1,0%



20 kg/ano  
consumo per capita  
queda de 1,6%



15%  
do comércio  
mundial

1,308 milhão  
de toneladas exportadas  
8,9% de aumento

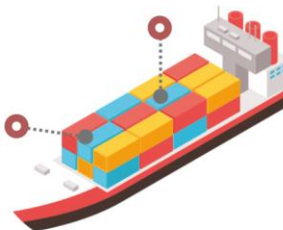

3º maior  
exportador  
mundial



\*Variação % entre 2024/2023

\*Fontes: Agrostat, Conab, PTAA/IBGE, FAOSTAT e USDA

\*A posição brasileira considera a União Europeia como um único país



4º maior  
produtor  
mundial



# ABATE DE SUÍNOS NO BRASIL - 2024

\*Em mil toneladas e variação entre 2000 e 2024, por regiões  
\*Fonte: IBGE - Pesquisa Trimestral do Abate de Animais

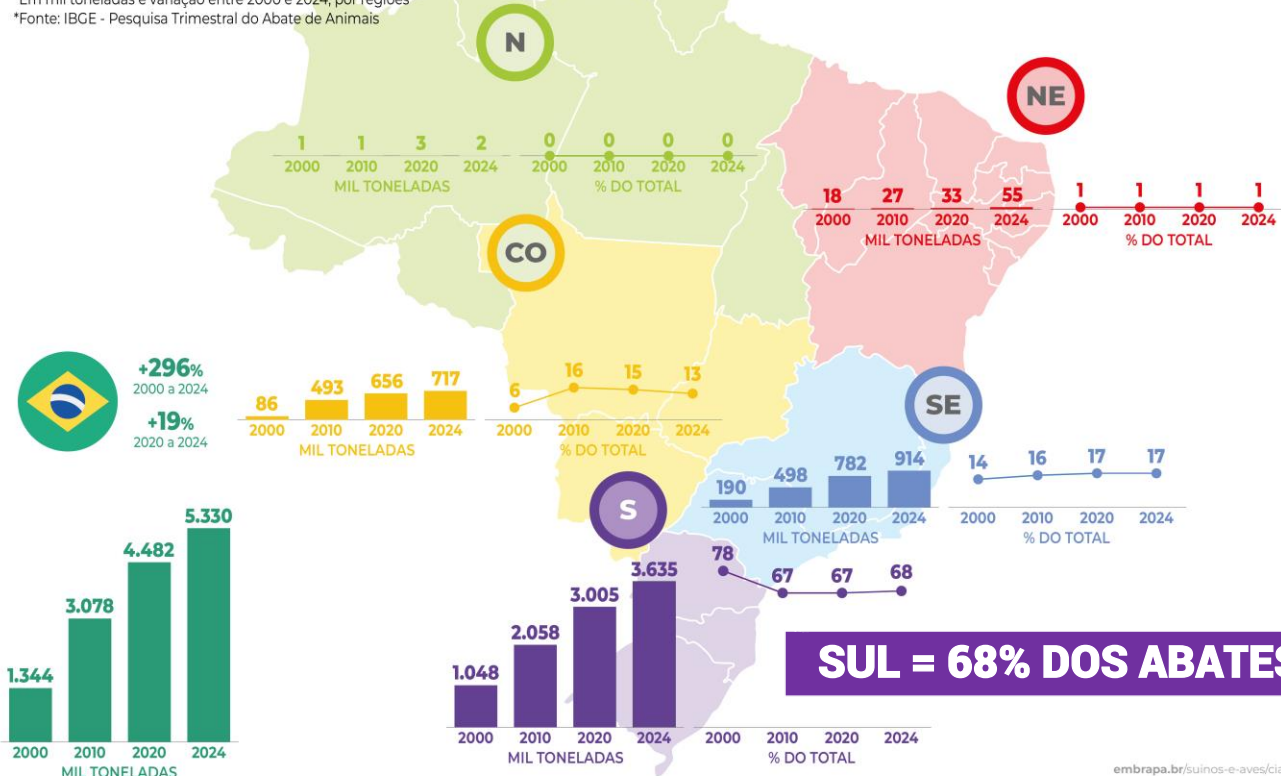

embrapa.br/suinos-e-aves/cias

# CARNE DE FRANGO NO BRASIL

A AVICULTURA DE CORTE NAS GRANJAS...

**55 milhões** de matrizes

**22 mil** granjas com produção industrial

**52 mil** pequenos produtores

**51 mil** empregos diretos formais

**78 bilhões de reais** de valor bruto da produção

PRODUÇÃO

**8x maior**

em 50 anos,  
crescimento médio  
de **4%** ao ano

EM MIL TONELADAS



EXPORTAÇÃO

**479x maior**

em 50 anos,  
crescimento médio  
de **13%** ao ano

EM MIL TONELADAS



PARTICIPAÇÃO DAS REGIÕES DO BRASIL  
NA PRODUÇÃO DE CARNE DE SUÍNO

1970 - 2020

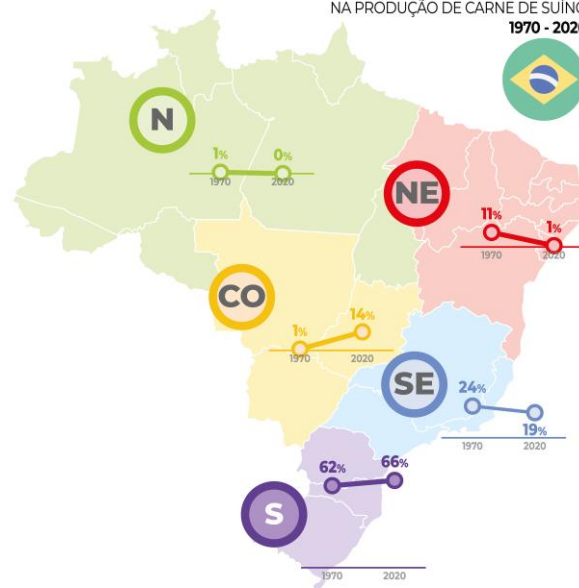

**1970**

5 kg/habitante/ano  
23ª colocação  
<1% do mercado  
4,1 kg de ração/kg vivo  
10,90 reais/kg no varejo  
28 kg no varejo

CONSUMO PER CAPITA  
EXPORTAÇÕES  
EXPORTAÇÕES  
CONVERSÃO ALIMENTAR  
PREÇOS AO CONSUMIDOR  
PODER DE COMPRA DO SALÁRIO MÍNIMO

**2020**

16 kg/habitante/ano  
4ª colocação  
9% do mercado  
2,5 kg de ração/kg vivo  
19,97 reais/kg no varejo  
55 kg no varejo

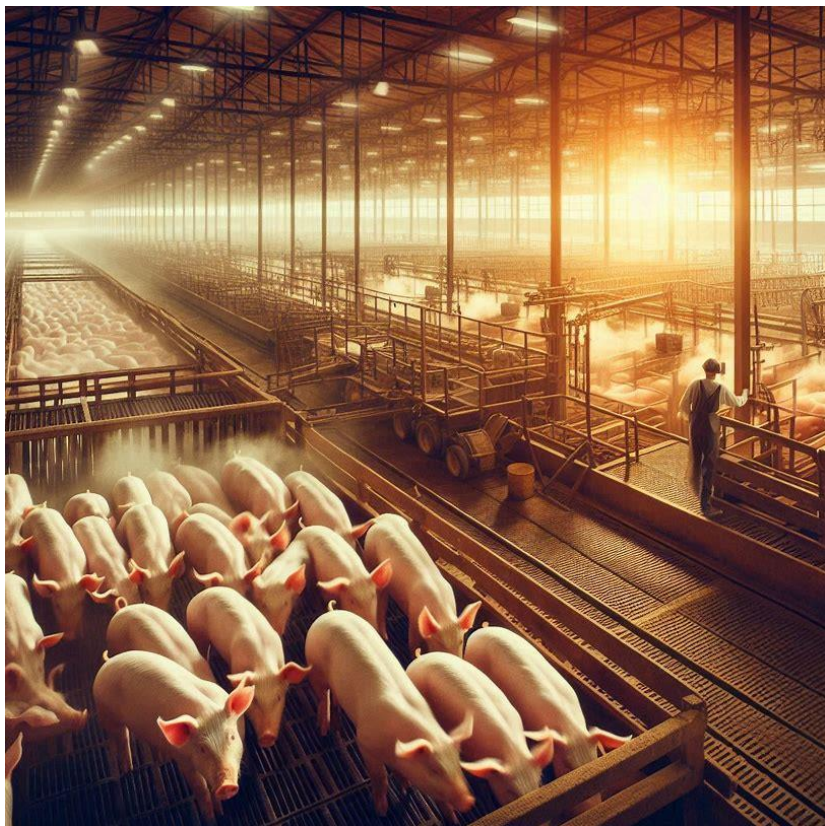

## CARNE SUÍNA: CAGR SETOR BRASIL EVOLUÇÃO ÚLTIMAS 2 DÉCADAS

**PRODUÇÃO**

**3,6%**

**CONSUMO**

**3,0%**

**EXPORTAÇÕES**

**5,7%**



# CARNE SUÍNA: SUPRIMENTO NO BRASIL - MILHÕES DE TONELADAS

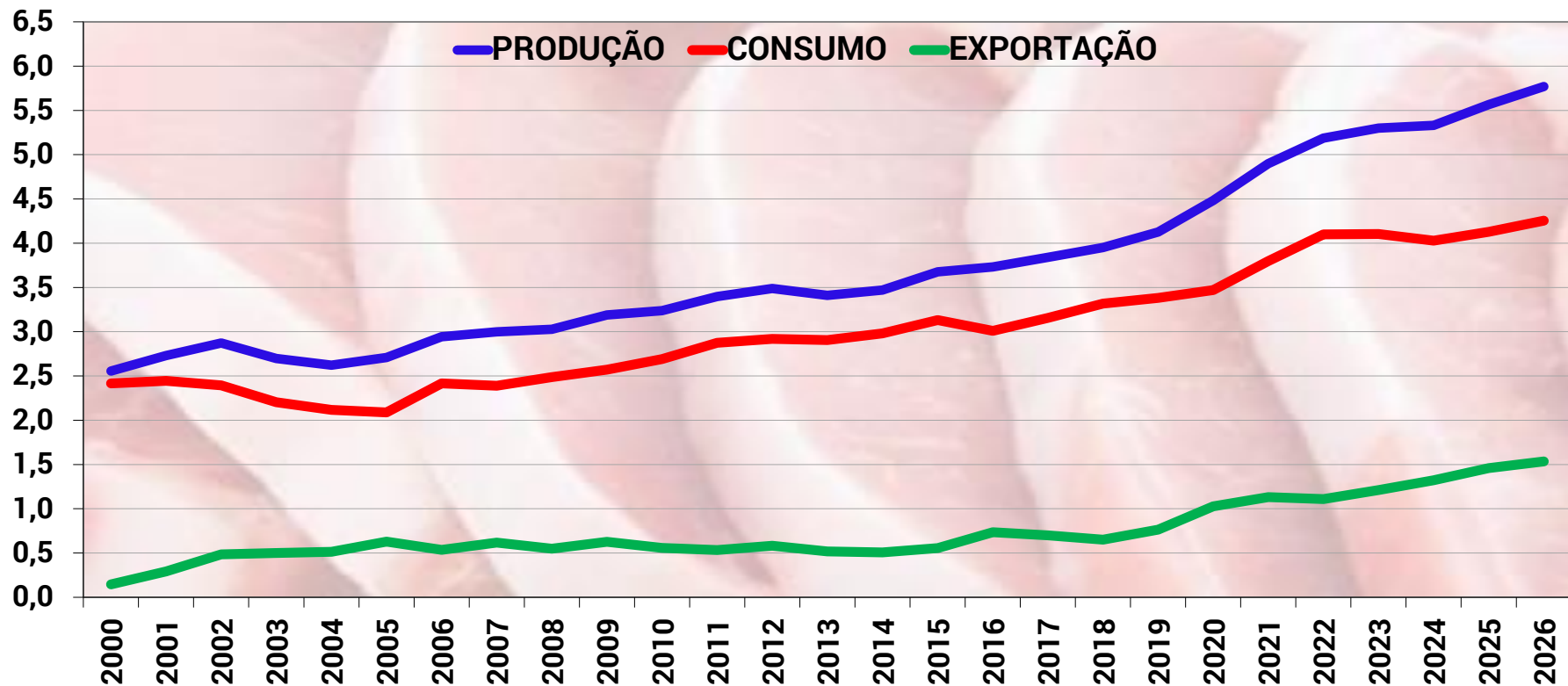

2025: Projeções

## CARNE SUÍNA: EXPORTAÇÕES BRASILEIRAS - MIL TONELADAS

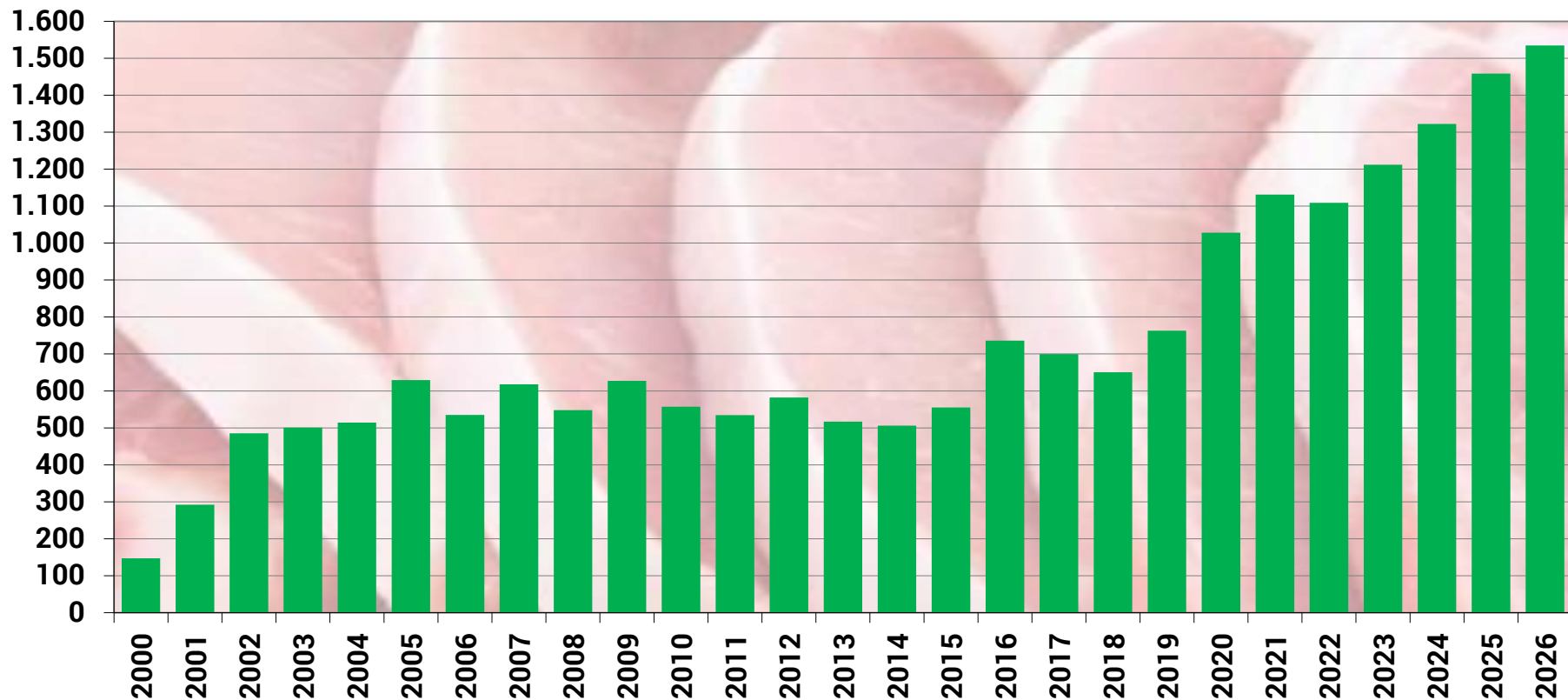

2025: Projeções

## CARNE SUÍNA: DESTINAÇÃO DA OFERTA NO BRASIL (%)

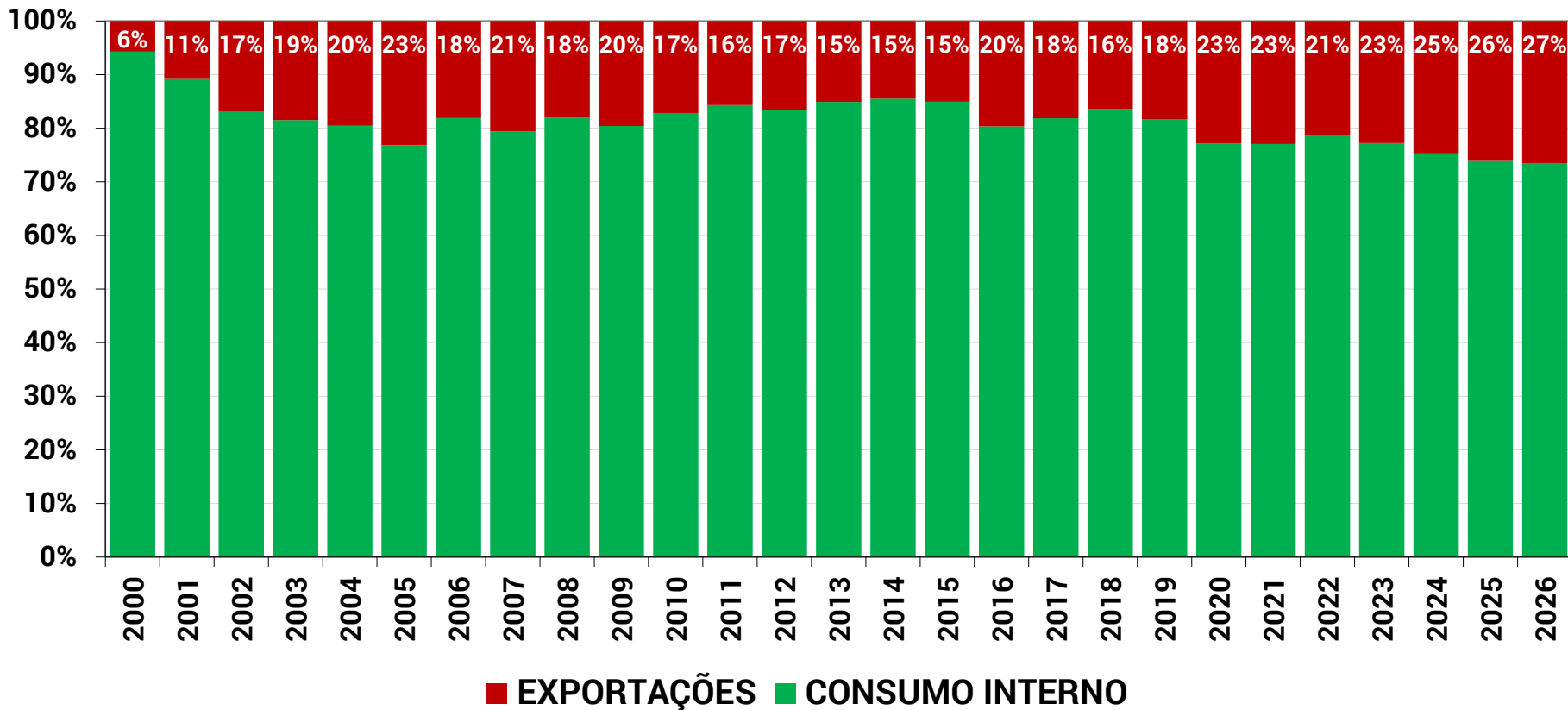

2025: Projeções



## Carne Suína: Exportações Brasileiras Mensais

Valor: US\$ milhões - Volume: Mil toneladas

| MÊS     | 2020    |        | 2021    |         | 2022    |         | 2023    |         | 2024    |         | 2025*   |         | Variação<br>2025/2024 |
|---------|---------|--------|---------|---------|---------|---------|---------|---------|---------|---------|---------|---------|-----------------------|
|         | Valor   | Volume | Valor   | Volume  | Valor   | Volume  | Valor   | Volume  | Valor   | Volume  | Valor   | Volume  |                       |
| JAN     | 152,3   | 59,2   | 137,2   | 55,8    | 150,3   | 67,8    | 198,0   | 80,0    | 182,8   | 83,8    | 215,6   | 87,9    | 4,9%                  |
| FEV     | 143,3   | 58,1   | 173,3   | 71,5    | 137,8   | 64,0    | 172,2   | 69,8    | 190,7   | 84,4    | 253,4   | 101,1   | 19,9%                 |
| MAR     | 155,9   | 63,3   | 244,3   | 96,8    | 174,3   | 81,3    | 231,5   | 95,2    | 179,1   | 78,8    | 257,9   | 102,6   | 30,3%                 |
| ABR     | 154,0   | 62,9   | 217,3   | 87,3    | 181,0   | 81,5    | 235,5   | 93,0    | 222,6   | 96,7    | 276,6   | 110,7   | 14,4%                 |
| MAI     | 215,2   | 90,7   | 238,0   | 91,4    | 190,8   | 79,8    | 235,2   | 90,9    | 210,1   | 91,6    | 274,4   | 105,9   | 15,6%                 |
| JUN     | 187,7   | 87,0   | 254,6   | 97,7    | 202,6   | 83,4    | 248,0   | 97,0    | 221,4   | 93,8    | 320,8   | 122,1   | 30,2%                 |
| JUL     | 191,6   | 90,2   | 231,4   | 92,7    | 209,1   | 87,8    | 233,0   | 94,0    | 287,3   | 119,2   | 297,2   | 112,9   | -5,3%                 |
| AGO     | 196,1   | 87,7   | 195,7   | 81,4    | 253,6   | 106,3   | 237,7   | 99,9    | 260,7   | 106,0   | 277,6   | 107,6   | 1,5%                  |
| SET     | 176,1   | 76,1   | 242,1   | 101,8   | 231,1   | 94,3    | 228,5   | 98,4    | 269,1   | 107,7   | 346,1   | 134,1   | 24,5%                 |
| OUT     | 185,4   | 77,4   | 203,3   | 88,7    | 222,8   | 90,1    | 188,8   | 82,5    | 294,6   | 116,4   | 320,5   | 125,7   | 8,0%                  |
| NOV     | 188,5   | 76,2   | 158,4   | 70,2    | 217,0   | 84,8    | 208,4   | 91,1    | 273,4   | 107,6   |         |         |                       |
| DEZ     | 174,5   | 72,2   | 179,0   | 80,0    | 236,4   | 92,5    | 214,1   | 96,1    | 238,8   | 94,4    |         |         |                       |
| TOTAL   | 2.120,5 | 901,1  | 2.474,5 | 1.015,2 | 2.406,9 | 1.013,7 | 2.630,9 | 1.088,1 | 2.830,5 | 1.180,3 | 2.840,0 | 1.110,6 |                       |
| JAN-OUT |         |        |         |         |         |         |         |         | 978,3   |         | 1.110,6 |         | 13,5%                 |

Fonte: ComexStat até 31/10/2025\*



## Carne Suína: Exportações Brasileiras por Países de Destino - Mil Toneladas

| País                   | 2020         | 2021           | 2022           | 2023           | 2024           | 2025*          |
|------------------------|--------------|----------------|----------------|----------------|----------------|----------------|
| Filipinas              | 3,9          | 28,5           | 70,6           | 106,4          | 217,7          | 280,5          |
| China                  | 498,1        | 510,8          | 437,7          | 367,3          | 219,7          | 123,8          |
| Chile                  | 43,8         | 60,7           | 60,1           | 86,6           | 111,5          | 98,3           |
| Japão                  | 11,2         | 14,9           | 26,7           | 39,4           | 92,0           | 94,7           |
| Hong Kong              | 110,6        | 117,8          | 87,0           | 108,2          | 86,4           | 77,9           |
| México                 | 0,0          | 0,0            | 0,0            | 28,3           | 42,8           | 63,9           |
| Singapura              | 52,1         | 46,2           | 54,6           | 62,9           | 75,7           | 62,4           |
| Vietnã                 | 38,5         | 43,8           | 44,2           | 47,1           | 52,4           | 51,9           |
| Uruguai                | 37,0         | 40,3           | 41,8           | 47,2           | 44,9           | 42,4           |
| Argentina              | 19,0         | 37,5           | 36,0           | 13,4           | 20,2           | 42,0           |
| Geórgia                | 9,1          | 14,7           | 18,6           | 29,2           | 21,7           | 21,6           |
| Coreia do Sul          | 4,5          | 4,3            | 9,0            | 14,4           | 20,8           | 17,4           |
| Angola                 | 18,6         | 18,3           | 17,2           | 17,8           | 20,2           | 16,6           |
| Costa do Marfim        | 5,9          | 5,6            | 4,8            | 10,6           | 11,9           | 14,1           |
| Emirados Árabes Unidos | 9,3          | 10,3           | 11,9           | 14,5           | 12,9           | 12,5           |
| Outros                 | 39,3         | 61,6           | 93,4           | 94,8           | 129,7          | 90,6           |
| <b>Total</b>           | <b>901,1</b> | <b>1.015,2</b> | <b>1.013,7</b> | <b>1.088,1</b> | <b>1.180,3</b> | <b>1.110,6</b> |

Fonte: ComexStat até 31/10/2025\*

Elaboração: Cogo Inteligência em Agronegócio



## CARNE SUÍNA: EXPORTAÇÕES BRASILEIRAS POR DESTINOS EM MIL T - JANEIRO A OUTUBRO/2025

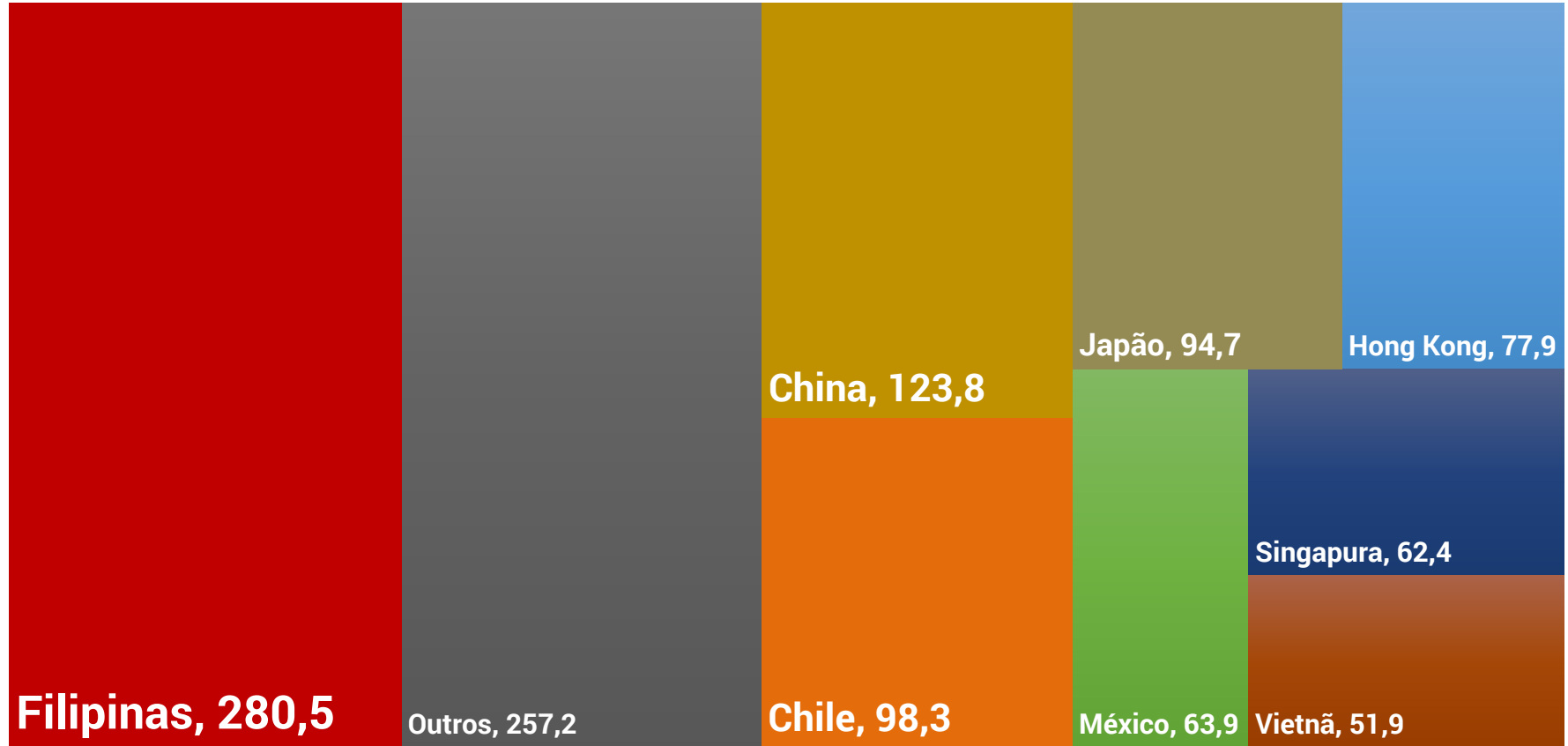

# SUÍNO VIVO: PREÇO AO PRODUTOR X CUSTO DE PRODUÇÃO NA REGIÃO SUL EM R\$/KG VIVO

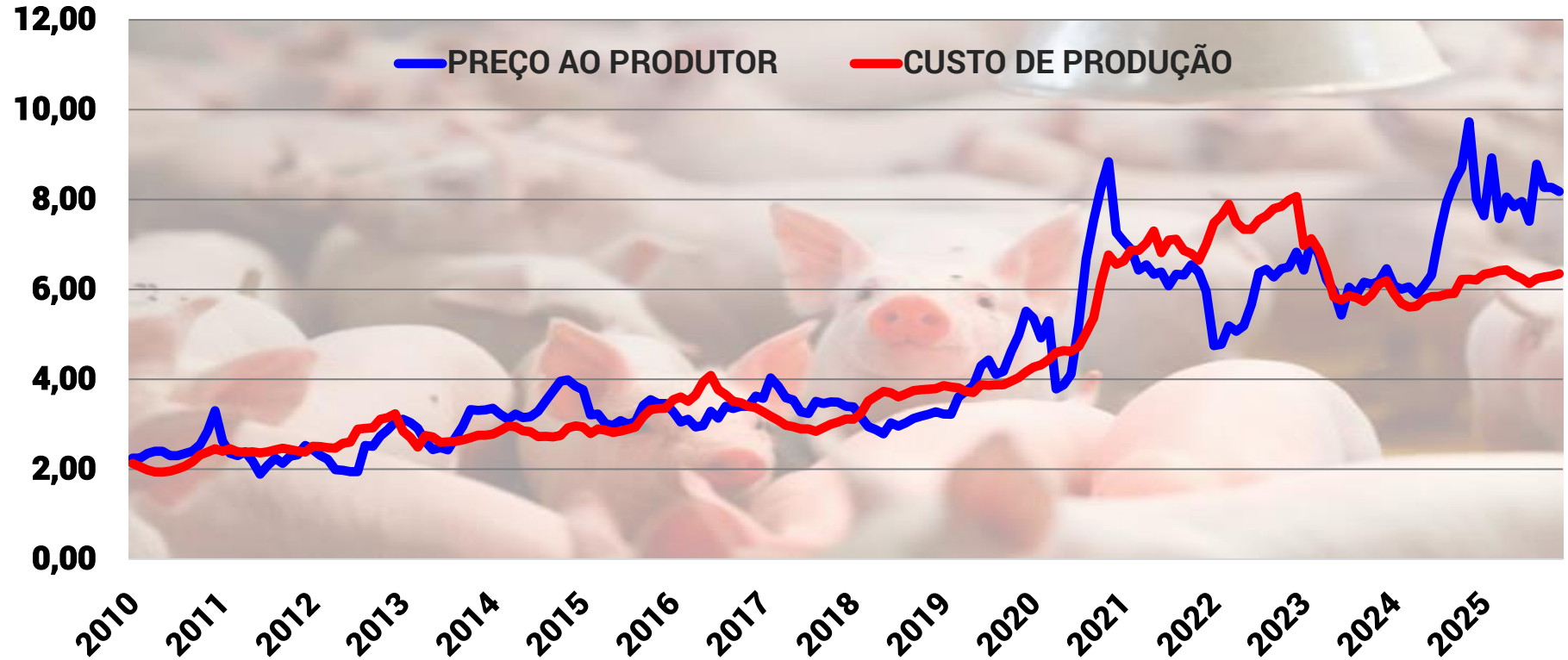

# CARNE SUÍNA - CARCAÇA ESPECIAL: PREÇOS ATACADO

## SÃO PAULO - R\$/KG



# KG SUÍNO VIVO NECESSÁRIOS PARA AQUISIÇÃO DE UMA SACA DE 60 KG DE MILHO - MÉDIA REGIÕES SUL/SUDESTE

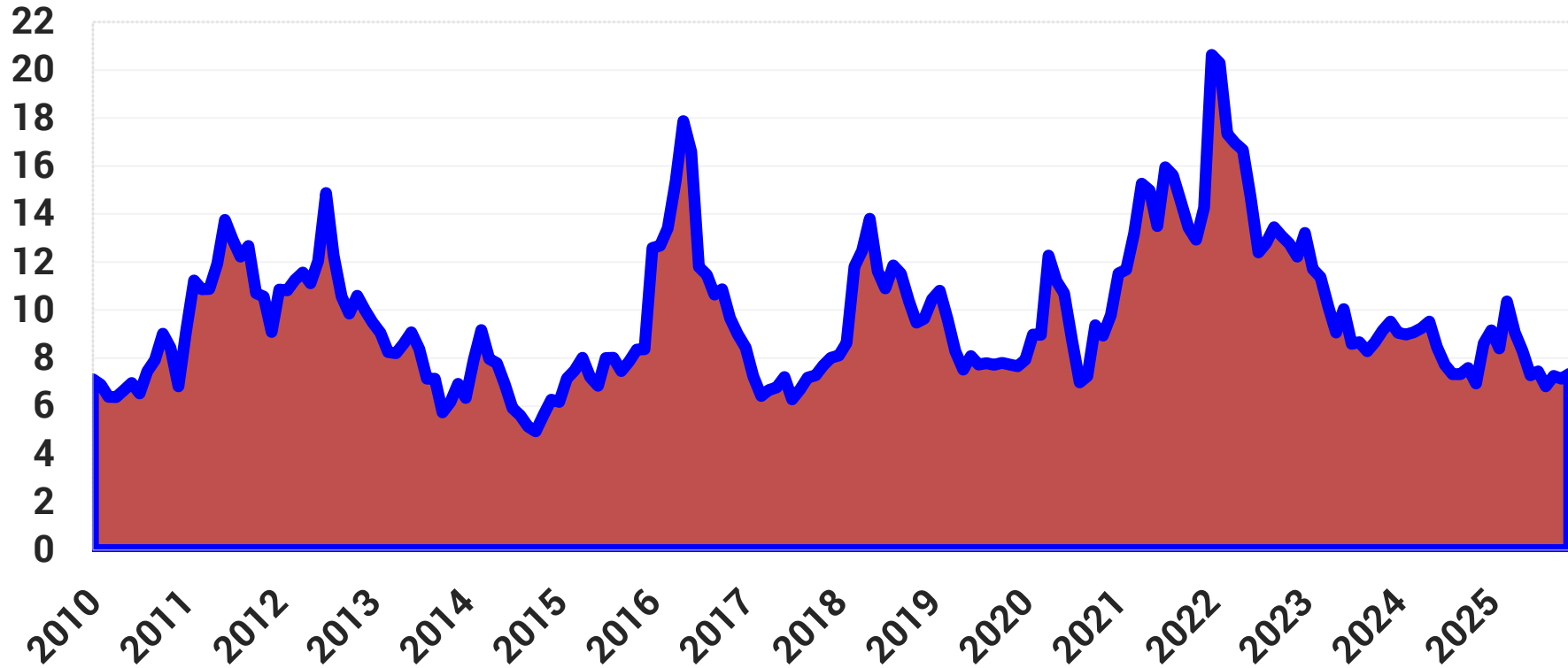

# KG SUÍNO VIVO NECESSÁRIOS PARA AQUISIÇÃO DE UMA TONELADA DE FARELO DE SOJA - MÉDIA REGIÕES SU/SE

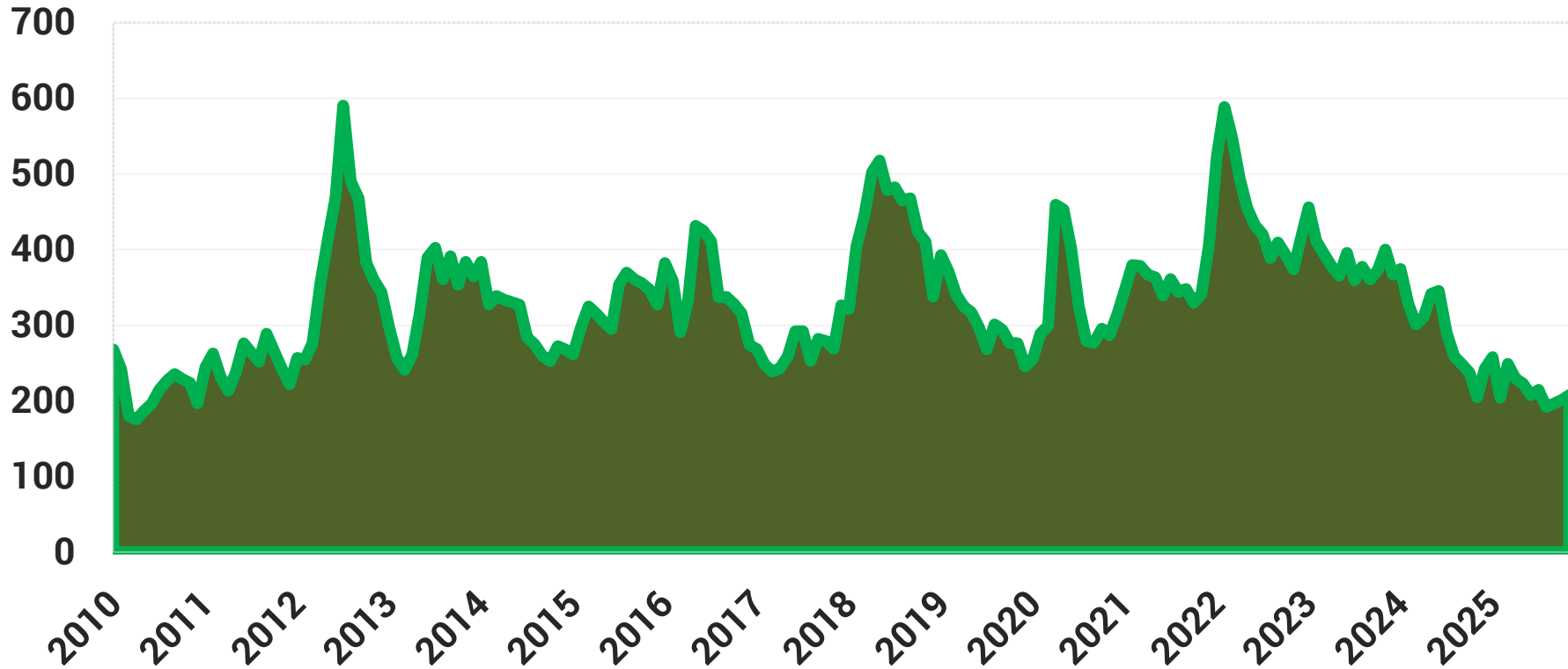



+55 51 3248 1117  
+55 51 999 867 666



[www.carloscogo.com.br](http://www.carloscogo.com.br)



[consultoria@carloscogo.com.br](mailto:consultoria@carloscogo.com.br)



[@cogointeligencia](https://www.instagram.com/cogointeligencia)

