

Relatório do USDA: mercado ignora projeções de agosto e soja e milho fecham em alta



12/08/2020



EUA: EVOLUÇÃO DAS ÁREAS DE GRÃOS EM MILHÕES DE HECTARES

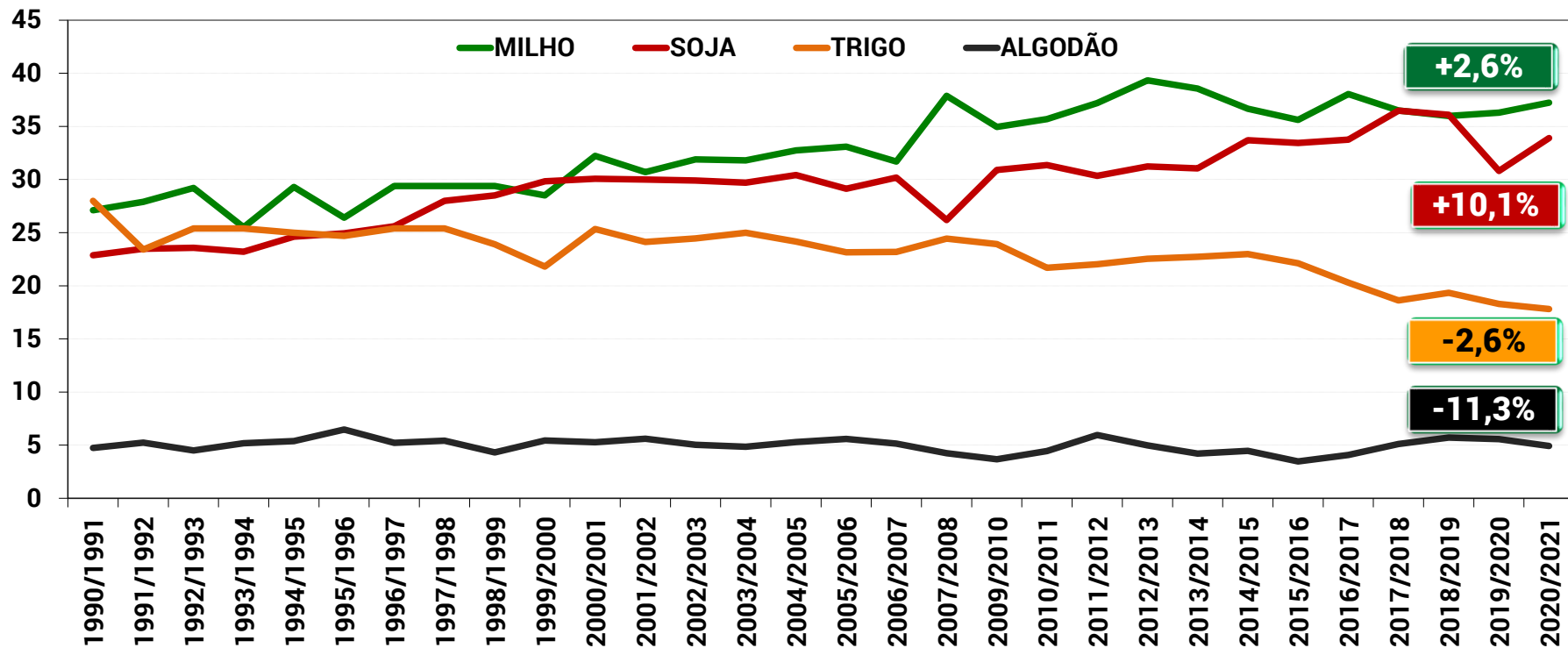

ESTADOS UNIDOS: ÁREAS PLANTADAS POR CULTURAS

MILHÕES DE HECTARES

ANO-SAFRA	SOJA	MILHO	TRIGO	ALGODÃO	TOTAL
2009/2010	30,910	34,960	23,920	3,680	93,470
2010/2011	31,360	35,690	21,690	4,450	93,190
2011/2012	30,350	37,190	22,020	5,950	95,510
2012/2013	31,241	39,340	22,540	4,980	98,101
2013/2014	31,040	38,560	22,720	4,210	96,530
2014/2015	33,700	36,660	22,990	4,470	97,820
2015/2016	33,450	35,610	22,110	3,470	94,640
2016/2017	33,760	38,040	20,300	4,080	96,180
2017/2018	36,480	36,490	18,620	5,104	96,694
2018/2019	36,100	35,980	19,340	5,710	97,130
2019/2020	30,800	36,300	18,290	5,560	90,950
2020/2021	33,910	37,230	17,810	4,930	93,880
VAR. 2020-2021/ 2019-2020	↑ 10,1%	⇒ 2,6%	⇒ -2,6%	↓ -11,3%	↑ 3,2%

Fonte: USDA AGOSTO/2020

Elaboração: COGO INTELIGÊNCIA EM AGRONEGÓCIO



SOJA: OFERTA E DEMANDA NOS ESTADOS UNIDOS

EM MILHÕES DE TONELADAS

ITEM	2018/2019	2019/2020	2020/2021	VAR. 2020-2021/ 2019-2020 (%)
ESTOQUES INICIAIS	11,92	24,74	16,73	-32%
PRODUÇÃO	120,52	96,68	120,42	25%
IMPORTAÇÕES	0,38	0,41	0,41	0%
OFERTA TOTAL	132,82	121,83	137,56	13%
ESMAGAMENTO	56,94	58,79	59,33	1%
EXPORTAÇÕES	47,56	44,91	57,83	29%
SEMENTES - RESERVA	2,40	1,38	2,72	97%
USO RESIDUAL	1,18	0,02	1,09	5350%
DEMANDA TOTAL	108,08	105,10	120,97	15%
ESTOQUES FINAIS	24,74	16,73	16,59	-1%

Fonte: USDA AGOSTO/2020

Fonte: COGO INTELIGÊNCIA EM AGRONEGÓCIO



EUA: PROJEÇÃO DA SAFRA DE GRÃOS 2020/2021

- Segundo o relatório mensal de oferta e demanda de agosto/2020, divulgado pelo Departamento de Agricultura dos Estados Unidos (USDA), foi elevada a estimativa de produção do país de 112,540 milhões de toneladas previstas em julho, para 120,420 milhões de toneladas – o segundo maior volume já registrado no país.
- O USDA manteve a projeção de área plantada em 2020/2021 em 33,91 milhões de hectares, mas elevou a estimativa de produtividade média, de 3,32 toneladas por hectare em julho, para 3,55 toneladas por hectare neste relatório de agosto.
- Do lado da demanda, foi elevada a expectativa de exportação dos Estados Unidos em 2020/2021 de 55,79 milhões de toneladas em julho, para 57,83 milhões de toneladas neste relatório de agosto.



EUA: PROJEÇÃO DA SAFRA DE GRÃOS 2020/2021

- A expectativa de esmagamento nos Estados Unidos também foi elevada, de 58,79 milhões de toneladas em julho, para 59,33 milhões de toneladas em agosto.
- Com isso, a previsão de estoques finais dos Estados Unidos em 2020/2021 foi elevada de 11,56 milhões de toneladas, para 16,59 milhões de toneladas.
- A estimativa do USDA de preço médio ao produtor norte-americano em 2020/2021 caiu de US\$ 8,50 por bushel, para US\$ 8,35 por bushel.
- Na Bolsa de Chicago, nesta quarta-feira (12/08), os futuros da soja fecharam em alta, apesar de dados do relatório do USDA de produção e estoques nos EUA acima da expectativa, com o vencimento novembro subindo 9,50 cents (1,1%), para US\$ 8,83/bushel, diante da contínua e firme demanda pela soja norte-americana.



SOJA: PRODUÇÃO NOS EUA - MILHÕES DE TONELADAS

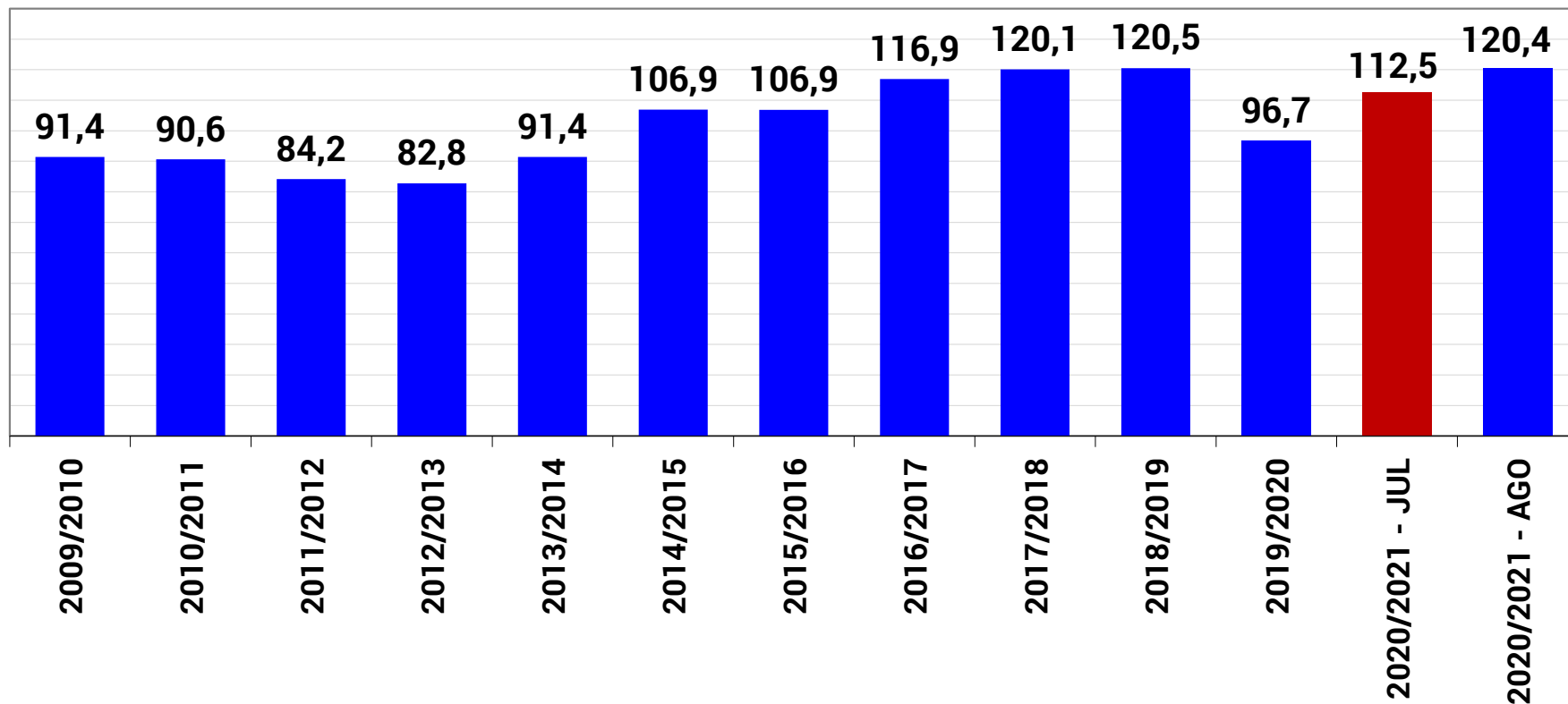

SOJA: PRODUTIVIDADE MÉDIA NOS EUA - TONELADAS/HA

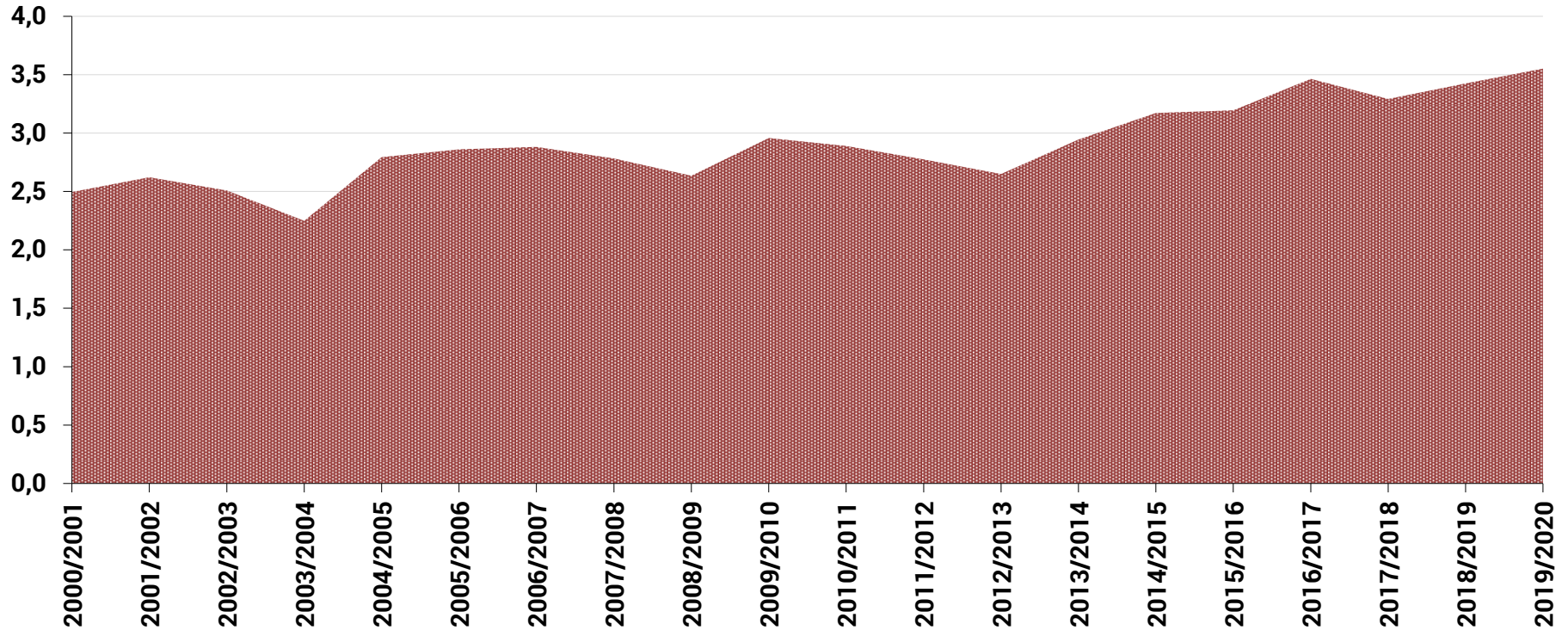

MILHO: OFERTA E DEMANDA NOS ESTADOS UNIDOS

EM MILHÕES DE TONELADAS

ITEM	2018/2019	2019/2020	2020/2021	VAR. 2020-2021/ 2019-2020 (%)
ESTOQUES INICIAIS	54,37	56,41	56,59	0%
PRODUÇÃO	364,26	345,89	388,08	12%
IMPORTAÇÕES	0,71	1,14	0,64	-44%
OFERTA TOTAL	419,34	403,44	445,31	10%
CONSUMO RAÇÕES	137,91	142,25	150,50	6%
CONSUMO ETANOL	136,60	123,19	132,09	7%
CONSUMO HUMANO E OUTROS	35,94	35,80	36,20	1%
EXPORTAÇÕES	52,48	45,60	56,52	24%
DEMANDA TOTAL	362,93	346,84	375,31	8%
ESTOQUES FINAIS	56,41	56,59	70,01	24%

Fonte: USDA AGOSTO/2020

Fonte: COGO INTELIGÊNCIA EM AGRONEGÓCIO



EUA: PROJEÇÃO DA SAFRA DE GRÃOS 2020/2021

- Segundo o relatório mensal de oferta e demanda de agosto/2020, divulgado pelo Departamento de Agricultura dos Estados Unidos (USDA), foi elevada a previsão de produção de milho do país em 2020/2021, de 381,020 milhões de toneladas em julho, para um recorde de 388,080 milhões de toneladas em agosto.
- O USDA manteve a projeção de área plantada em 37,23 milhões de hectares, mas elevou a projeção de produtividade média de 10,234 toneladas por hectare em julho, para 10,424 toneladas por hectare em agosto.
- O USDA também aumentou a estimativa de estoques finais do cereal na temporada 2020/2021, para 70,01 milhões de toneladas em agosto, ante a projeção de 67,26 milhões de toneladas em julho.



EUA: PROJEÇÃO DA SAFRA DE GRÃOS 2020/2021

- Do lado da demanda, o USDA elevou a previsão de uso para ração e residual, de 148,59 milhões de toneladas, para 150,50 milhões de toneladas.
- Também foi elevada a estimativa de exportações na temporada 2020/2021, de 54,61 milhões de toneladas em julho, para 56,52 milhões de toneladas em agosto.
- A projeção de uso para etanol foi mantida em 132,09 milhões de toneladas.
- Na Bolsa de Chicago, nesta quarta-feira (12/08), os futuros de milho fecharam em alta, com vencimento dezembro subindo 3,75 cents (1,16%), para US\$ 3,27/bushel, apesar de o USDA projetar uma safra recorde nos EUA, mas com o mercado focado nos possíveis danos nas lavouras, após fortes ventos em parte do Meio Oeste, que podem ter danificado áreas extensas cultivadas com o grão.



MILHO: PRODUÇÃO NOS EUA - MILHÕES DE TONELADAS

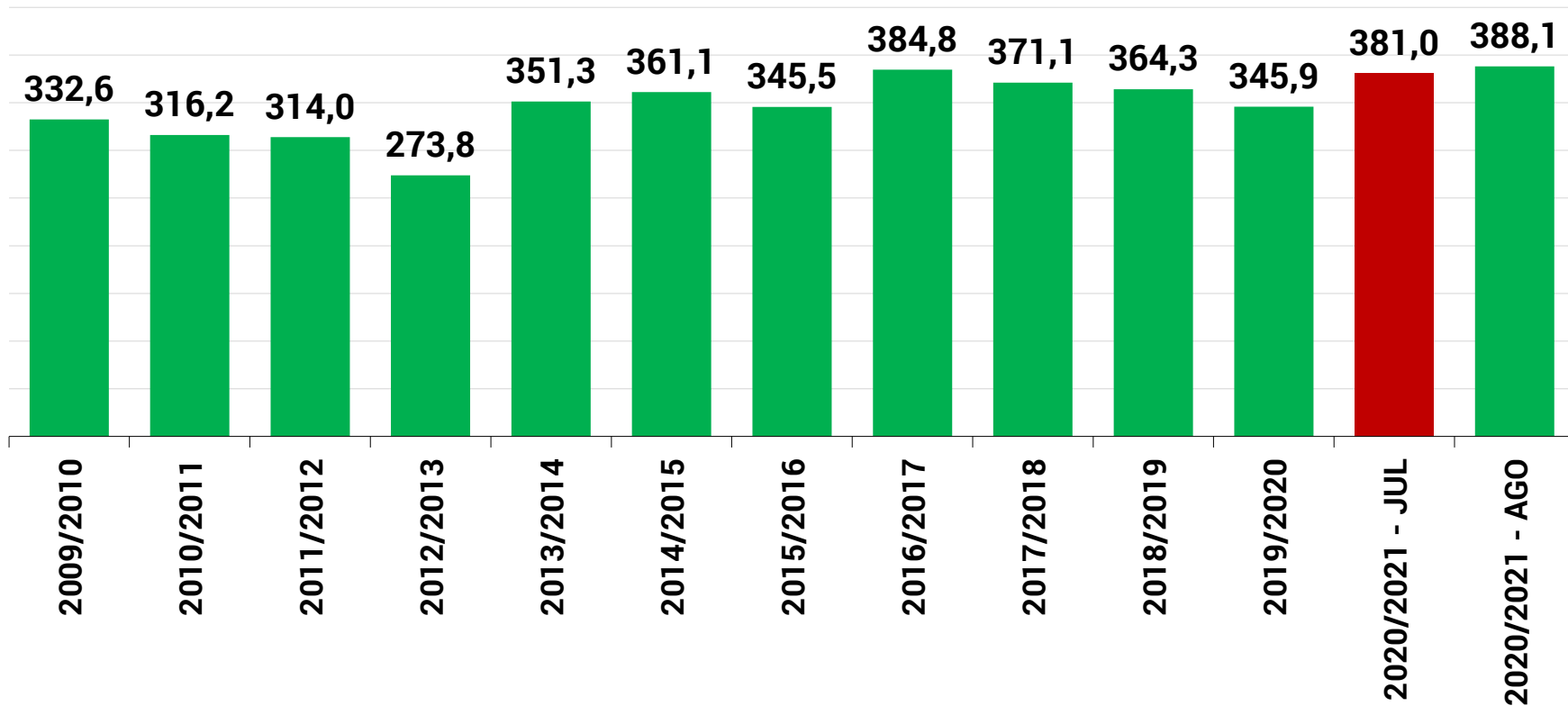

MILHO: PRODUTIVIDADE MÉDIA NOS EUA - TONELADAS/HA

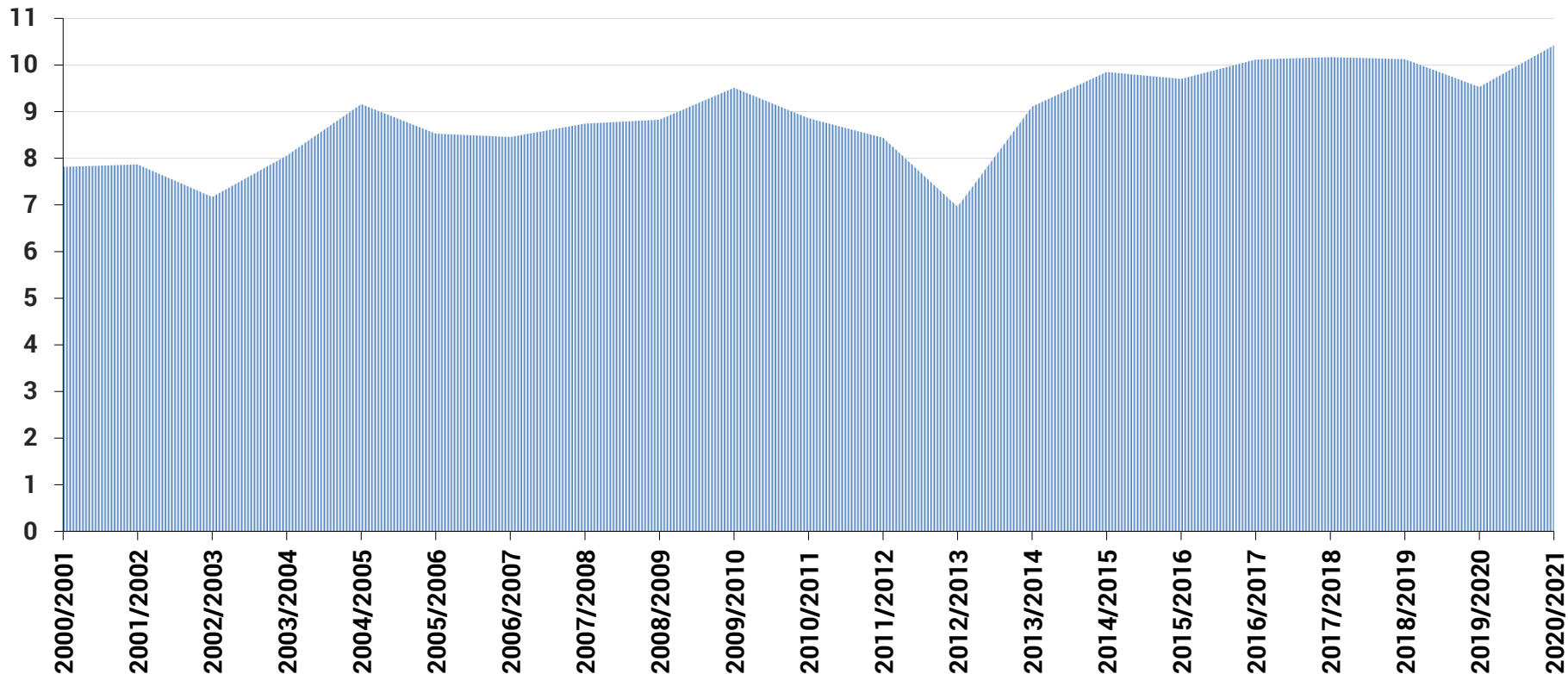

MILHO: DESTINAÇÃO DA PRODUÇÃO DOS ESTADOS UNIDOS

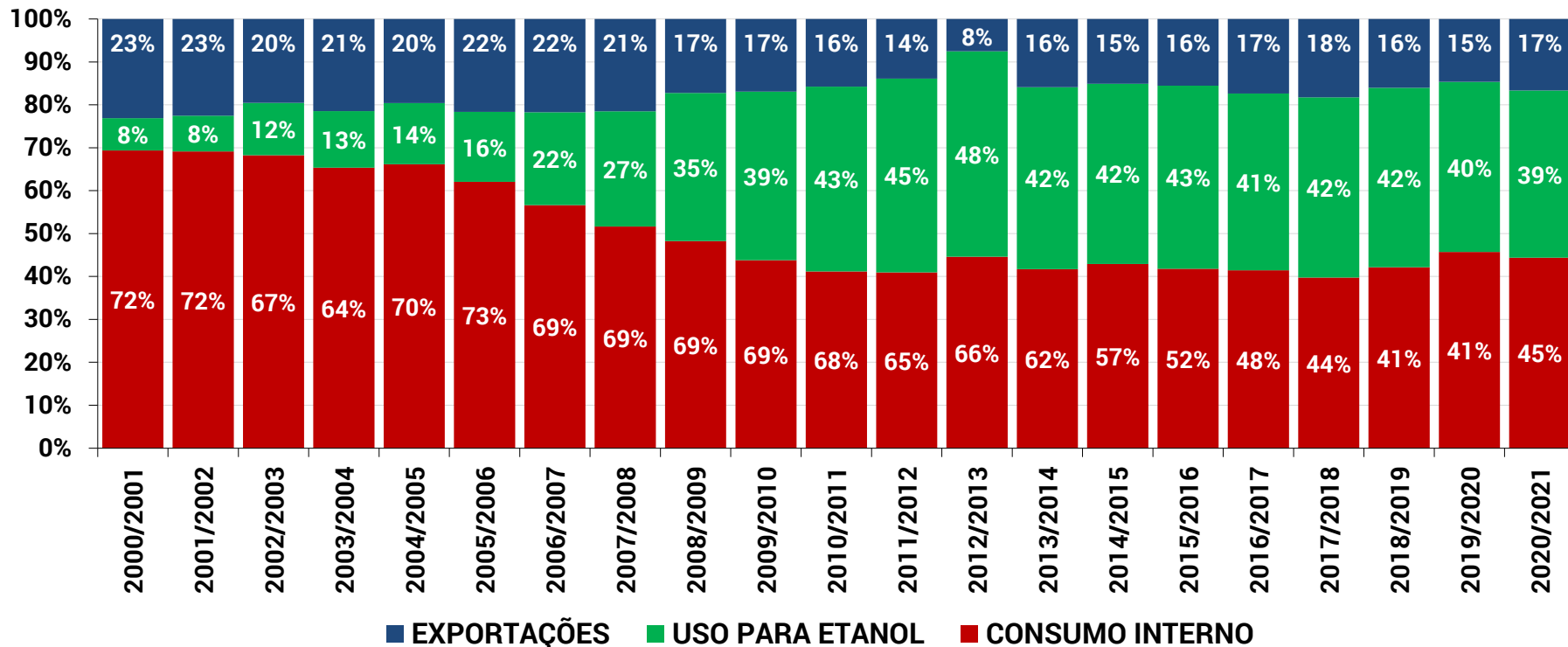



+55 51 32481117

+55 51 999867666



www.carloscogo.com.br



consultoria@carloscogo.com.br



[@cogointeligencia](https://www.instagram.com/cogointeligencia)

