

9ª ESTIMATIVA DA SAFRA DE GRÃOS 2019/2020 NO BRASIL



8 de Janeiro de 2020



ÍNDICE

Nesta 9ª projeção para a safra brasileira de grãos da temporada 2019/2020, a estimativa da nossa Consultoria é de uma expansão de 1,9% na área plantada, para o recorde de 64,3 milhões de hectares.

Já considerando perdas parciais no milho 1ª safra no Sul, a projeção de produtividade média dos grãos é de 3,92 toneladas/ha, 2,5% acima da temporada 2018/2019, que registrou quebras nas safras de soja e de arroz irrigado.

A produção de grãos na safra 2019/2020 está estimada em um recorde de 252,7 milhões de toneladas, graças ao ganho de área esperado (+1,9%) e da expectativa de maior produtividade média (+2,5%), puxada pela soja.

Caso confirmada, a produção de grãos na próxima safra 2019/2020 será 4,5% superior à da atual (2018/2019), cuja área registrou expansão de 2,4% e a colheita total atingiu o recorde de 241,9 milhões de toneladas.

| Item | Página |
|--|--------|
| Clima: projeções para a temporada 2019/2020 | 03 |
| Grãos: 9ª projeção de área e produção em 2019/2020 | 14 |
| Soja: 9ª projeção de área e produção em 2019/2020 | 19 |
| Milho: 9ª projeção de área e produção em 2019/2020 | 22 |
| Arroz: 9ª projeção de área e produção em 2019/2020 | 30 |
| Feijão: 9ª projeção de área e produção em 2019/2020 | 33 |
| Trigo: 9ª projeção de área e produção em 2019/2020 | 35 |
| Algodão: 9ª projeção de área e produção em 2019/2020 | 37 |

CLIMA: PROJEÇÕES PARA A TEMPORADA 2019/2020

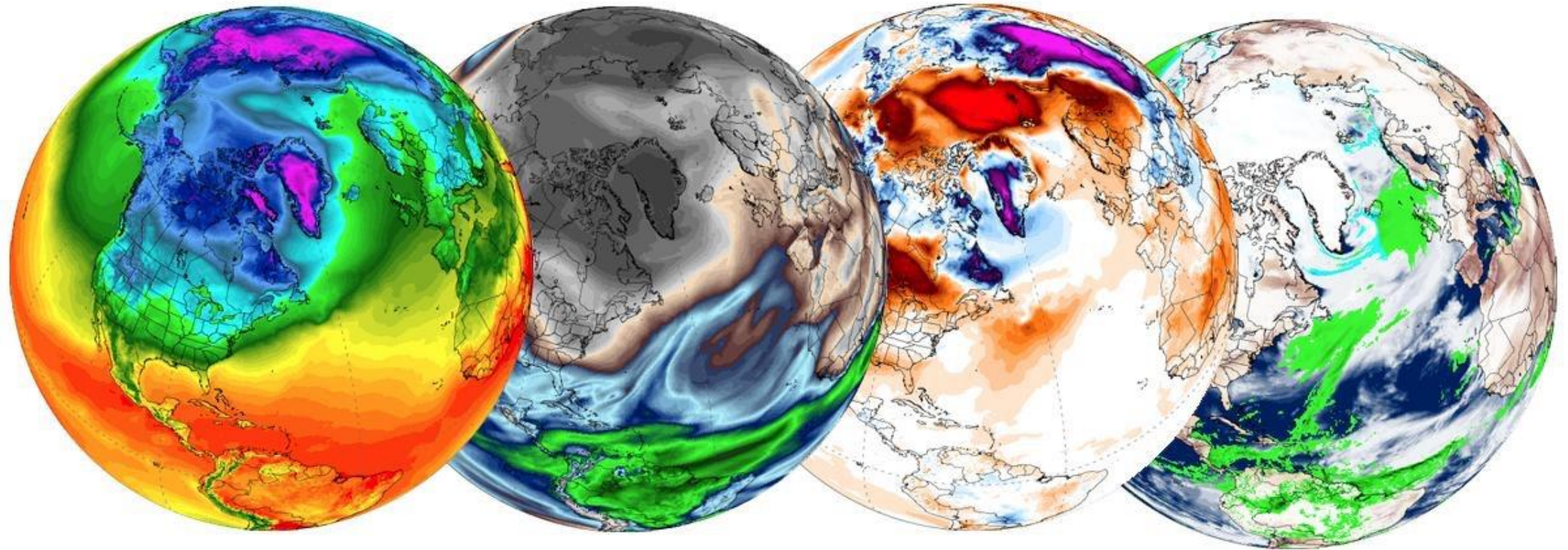

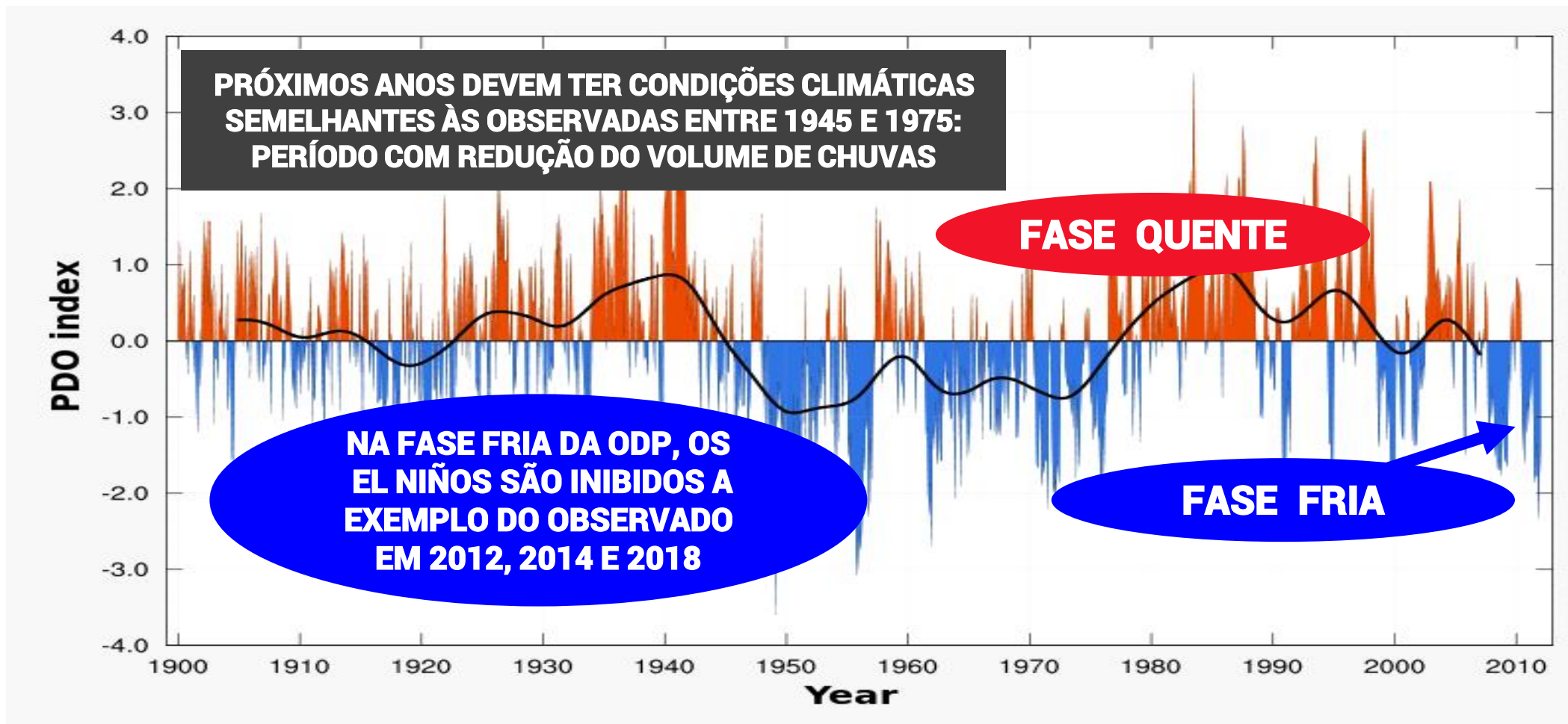

CLIMA: HISTÓRICO DE EPISÓDIOS DE EL NIÑO E LA NIÑA

| Year | DJF | JFM | FMA | MAM | AMJ | MJJ | JJA | JAS | ASO | SON | OND | NDJ |
|------|------|------|------|------|------|------|------|------|------|------|------|------|
| 2007 | 0.7 | 0.3 | 0.0 | -0.2 | -0.3 | -0.4 | -0.5 | -0.8 | -1.1 | -1.4 | -1.5 | -1.6 |
| 2008 | -1.6 | -1.4 | -1.2 | -0.9 | -0.8 | -0.5 | -0.4 | -0.3 | -0.3 | -0.4 | -0.6 | -0.7 |
| 2009 | -0.8 | -0.7 | -0.5 | -0.2 | 0.1 | 0.4 | 0.5 | 0.5 | 0.7 | 1.0 | 1.3 | 1.6 |
| 2010 | 1.5 | 1.3 | 0.9 | 0.4 | -0.1 | -0.6 | -1.0 | -1.4 | -1.6 | -1.7 | -1.7 | -1.6 |
| 2011 | -1.4 | -1.1 | -0.8 | -0.6 | -0.5 | -0.4 | -0.5 | -0.7 | -0.9 | -1.1 | -1.1 | -1.0 |
| 2012 | -0.8 | -0.6 | -0.5 | -0.4 | -0.2 | 0.1 | 0.3 | 0.3 | 0.3 | 0.2 | 0.0 | -0.2 |
| 2013 | -0.4 | -0.3 | -0.2 | -0.2 | -0.3 | -0.3 | -0.4 | -0.4 | -0.3 | -0.2 | -0.2 | -0.3 |
| 2014 | -0.4 | -0.4 | -0.2 | 0.1 | 0.3 | 0.2 | 0.1 | 0.0 | 0.2 | 0.4 | 0.6 | 0.7 |
| 2015 | 0.6 | 0.6 | 0.6 | 0.8 | 1.0 | 1.2 | 1.5 | 1.8 | 2.1 | 2.4 | 2.5 | 2.6 |
| 2016 | 2.5 | 2.2 | 1.7 | 1.0 | 0.5 | 0.0 | -0.3 | -0.6 | -0.7 | -0.7 | -0.7 | -0.6 |
| 2017 | -0.3 | -0.1 | 0.1 | 0.3 | 0.4 | 0.4 | 0.2 | -0.1 | -0.4 | -0.7 | -0.9 | -1.0 |
| 2018 | -0.9 | -0.8 | -0.6 | -0.4 | -0.1 | 0.1 | 0.1 | 0.2 | 0.4 | 0.7 | 0.9 | 0.8 |
| 2019 | 0.8 | 0.8 | 0.8 | 0.8 | 0.6 | 0.5 | 0.3 | 0.1 | 0.1 | 0.3 | 0.5 | |

EPISÓDIOS DE EL NIÑO

EPISÓDIOS DE LA NIÑA

NEUTRALIDADE

Fonte: NOAA – National Oceanic and Atmospheric Administration



Previsões Oficiais Probabilísticas ENSO – El Niño Southern Oscillation

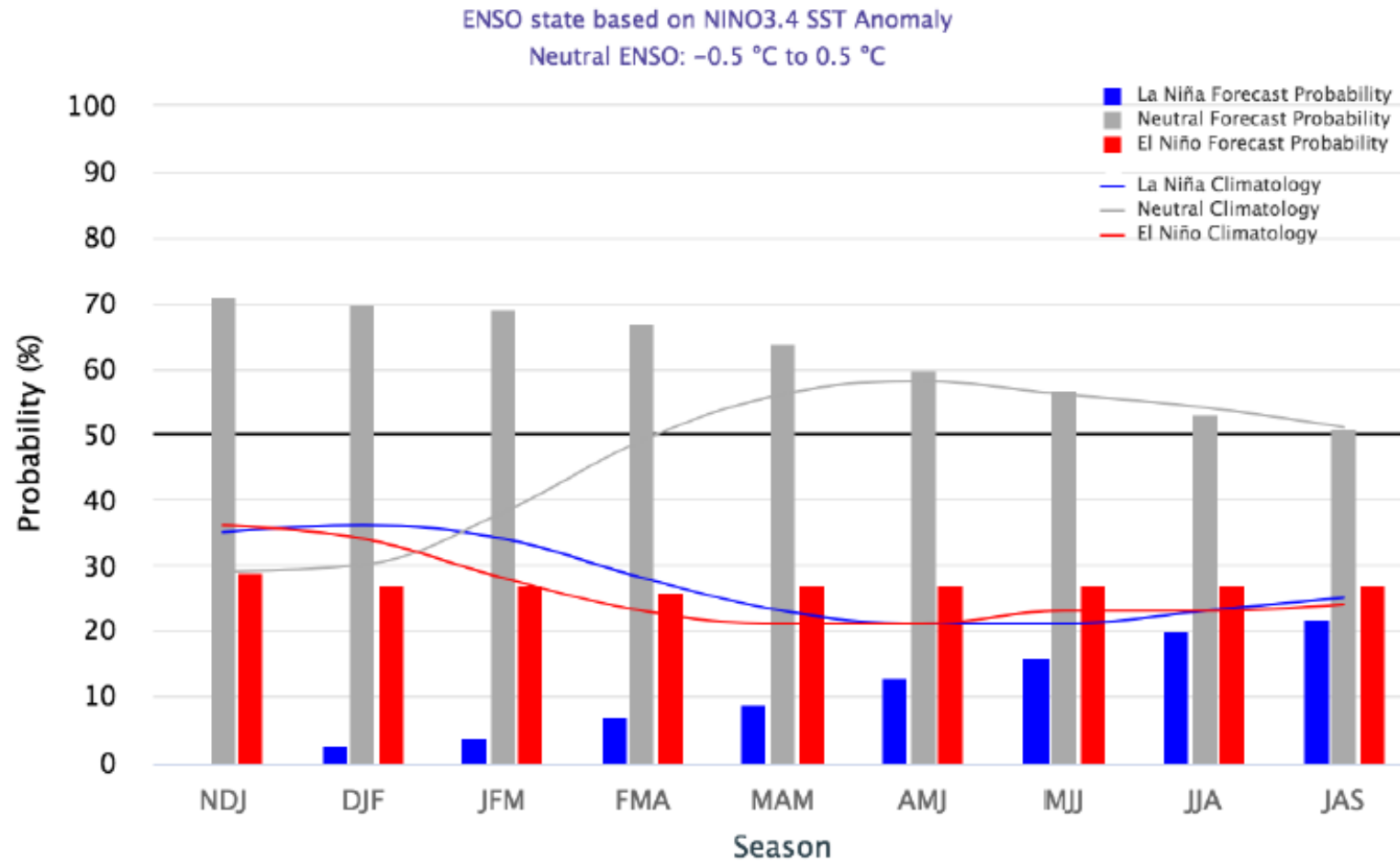

Fonte: CPC/IRI



PREVISÃO DE CHUVAS MENSAIS (mm)

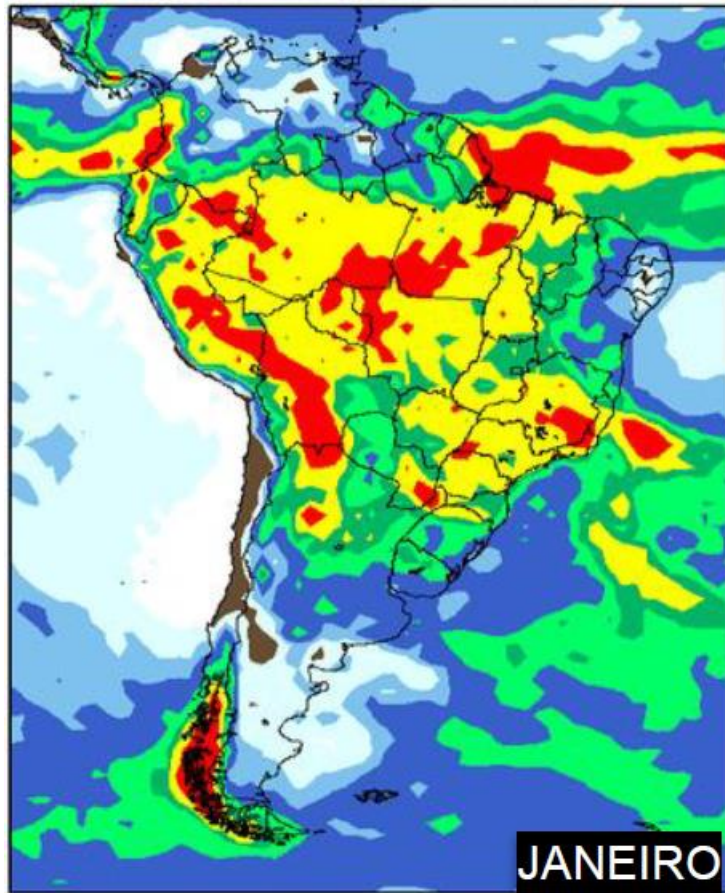

10 25 50 100 150 200 300

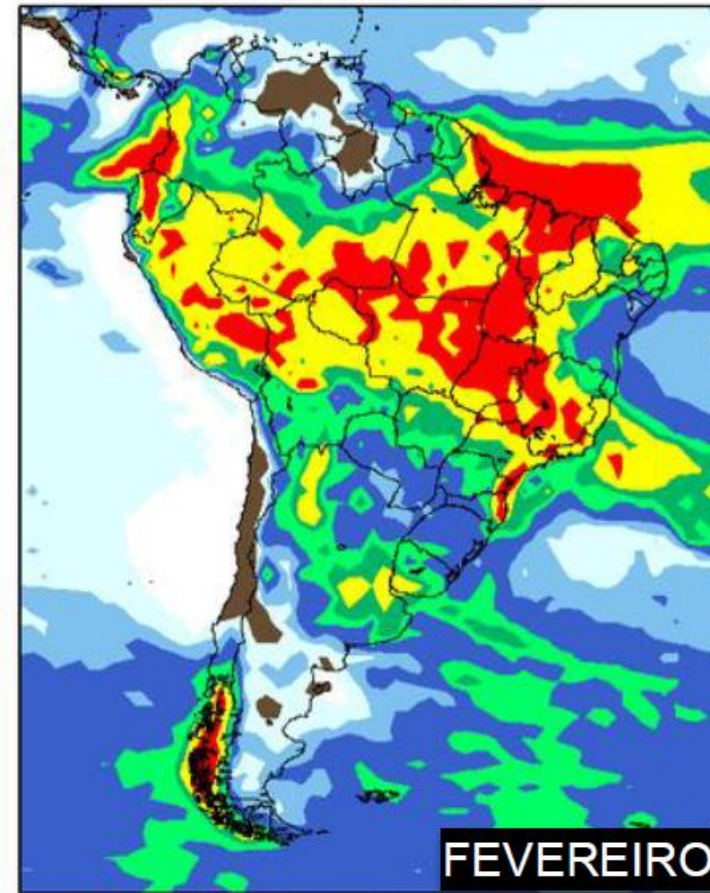

10 25 50 100 150 200 300

Fonte: Centro Europeu - ECMWF

PREVISÃO DE CHUVAS MENSAIS (mm)

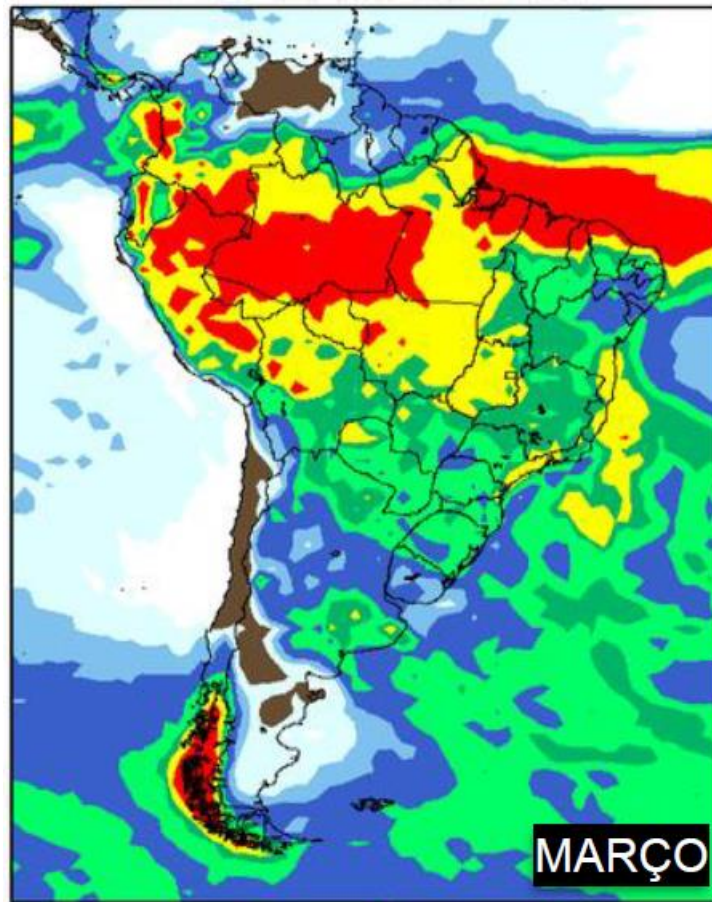

10 25 50 100 150 200 300

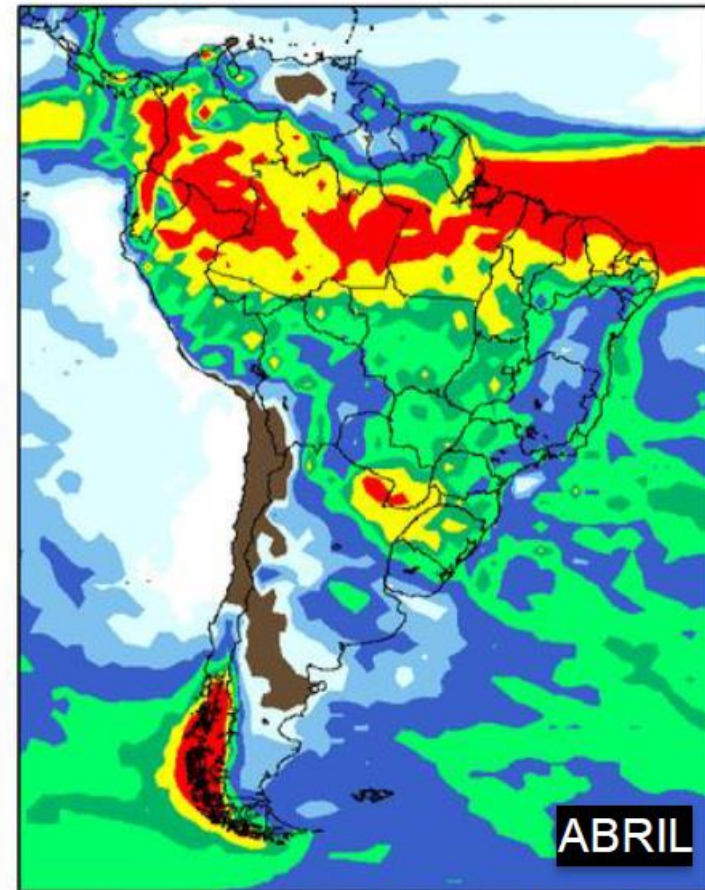

10 25 50 100 150 200 300

Fonte: Centro Europeu - ECMWF

CLIMA: PROJEÇÕES PARA 2020

- O Oceano Pacífico equatorial começa o ano de 2020 com uma condição de neutralidade, ou seja, sem El Niño e sem La Niña.
- Isso significa que o Verão de 2020 transcorre sem influência de fenômeno climático (El Niño ou La Niña), devendo assim prevalecer as condições climáticas médias de cada região, porém com muita variabilidade na distribuição das chuvas.
- Em uma mesma região, as chuvas podem variar muito de uma semana para outra.
- A NOAA mantém a projeção para o Verão de 2020 de que Oceano Pacífico equatorial deve manter águas superficiais próximo da neutralidade.
- Porém, já começa a ficar consistente para o 2º semestre de 2020 a probabilidade de início de uma fase fria.

Fonte: Somar Meteorologia



CLIMA: PROJEÇÕES PARA 2020

- **As chuvas deste início de janeiro trouxeram um alívio para as áreas produtoras de grãos do Brasil, em especial para as lavouras de soja.**
- **Depois de um final de dezembro seco e quente em grande parte do Brasil, no início de janeiro, uma frente fria chegou até a Bahia e gerou chuvas generalizadas e em bons volumes sobre a região de produção agrícola do MATOPIBA.**
- **Na próxima semana, as chuvas devem se concentrar principalmente sobre os estados do Sul, Mato Grosso do Sul, São Paulo e sul de Minas Gerais.**
- **O padrão de chuvas de janeiro beneficia de modo geral todas as áreas agrícolas do Brasil, diminuindo o efeito do atraso das chuvas no plantio na região do MATOPIBA e reduzindo o risco e efeitos de estiagens regionalizadas no Sul do País.**

Fonte: Somar Meteorologia



CLIMA: PROJEÇÕES PARA 2020

- Em Mato Grosso, a previsão de redução do volume de chuvas nos próximos dias deve favorecer o processo de colheita.
- Apenas no Rio Grande do Sul, em especial na metade sul, janeiro ainda deve continuar sofrendo com a escassez de chuvas, tendo em vista que a previsão é de chuvas irregulares.
- O Rio Grande do Sul já tem perdas consolidadas na 1ª safra de milho de 2020.
- A tendência para o final de janeiro é que o padrão de chuvas mude novamente.
- Depois do dia 20 de janeiro, a previsão é que as frentes frias voltem a se deslocar até a Bahia, beneficiando com chuvas a região do MATOPIBA, enquanto diminuem no Sul e parte do Sudeste.

Fonte: Somar Meteorologia



CLIMA: PROJEÇÕES PARA 2020

- **Região Centro-Oeste**: diferentemente de janeiro, em fevereiro deve haver uma maior concentração de chuvas sobre Mato Grosso e Goiás, o que eventualmente pode atrapalhar o processo de colheita nesses estados.
- Já para Mato Grosso do Sul deve haver uma redução das chuvas, mas sem indicação de períodos secos severos.
- Nessa região, as chuvas se estendem pelo menos até abril, o que de um modo geral beneficiará as lavouras de milho 2ª safra.
- **Região Sul**: as eventuais chuvas de janeiro serão fundamentais, pois para fevereiro e março a previsão é de chuvas irregulares e fracas, permanecendo o risco de estiagens, principalmente para o Rio Grande do Sul.

Fonte: Somar Meteorologia



CLIMA: PROJEÇÕES PARA 2020

- **Região do Matopiba**: superados os problemas de falta de chuva para a realização do plantio, daqui para frente as condições climáticas se mostram mais favoráveis.
- Mesmo sem garantir as condições ideais, a previsão é de chuvas mais regulares em fevereiro e em março.
- Neste ano, as chuvas devem se prolongar até o final de abril e início de maio.
- **Argentina**: as chuvas deste Verão continuam tendo como principal característica a irregularidade na distribuição, típico de anos neutros (sem El Niño ou La Niña).
- A tendência para o restante do Verão é de chuvas irregulares, baixos volumes e mal distribuídas, especialmente para fevereiro, aumentando o risco de estiagens regionalizadas, o que pode afetar fases críticas (floração e enchimento de grãos).

Fonte: Somar Meteorologia



BRASIL: ÁREA, PRODUÇÃO E PRODUTIVIDADE POR CULTURA AGRÍCOLA

| ANO-SAFRA | | | 2017/2018 | 2018/2019 | 2019/2020 | VAR 2018-2019/ 2017-2018 (%) | VAR 2019-2020/ 2018-2019 (%) |
|----------------------------|------------|--------|-----------|-----------|-----------|---------------------------------|---------------------------------|
| ANO DA COLHEITA | | | 2018 | 2019 | 2020 | 2017-2018 (%) | 2018-2019 (%) |
| ÁREA TOTAL - MIL HA | | | 61.690 | 63.163 | 64.366 | 2,4% | 1,9% |
| PRODUÇÃO TOTAL - MIL T | | | 227.660 | 241.919 | 252.775 | 6,3% | 4,5% |
| PRODUTIVIDADE MÉDIA (T/HA) | | | 3,690 | 3,830 | 3,927 | 3,8% | 2,5% |
| ALGODÃO EM CAROÇO | ÁREA | mil ha | 1.175 | 1.618 | 1.658 | 37,8% | 2,5% |
| | PRODUÇÃO | mil t | 3.007 | 4.087 | 4.187 | 35,9% | 2,5% |
| | RENDIMENTO | Kg/ha | 2.560 | 2.526 | 2.526 | -1,3% | 0,0% |
| ARROZ | ÁREA | mil ha | 1.972 | 1.697 | 1.674 | -13,9% | -1,4% |
| | PRODUÇÃO | mil t | 12.064 | 10.454 | 10.557 | -13,3% | 1,0% |
| | RENDIMENTO | Kg/ha | 6.117 | 6.159 | 6.306 | 0,7% | 2,4% |
| FEIJÃO TOTAL 3 SAFRAS | ÁREA | mil ha | 3.172 | 2.927 | 2.909 | -7,7% | -0,6% |
| | PRODUÇÃO | mil t | 3.116 | 3.022 | 3.023 | -3,0% | 0,0% |
| | RENDIMENTO | Kg/ha | 983 | 1.032 | 1.039 | 5,1% | 0,6% |
| MILHO 1ª SAFRA | ÁREA | mil ha | 5.082 | 4.104 | 4.137 | -19,2% | 0,8% |
| | PRODUÇÃO | mil t | 26.811 | 25.647 | 25.706 | -4,3% | 0,2% |
| | RENDIMENTO | Kg/ha | 5.276 | 6.249 | 6.214 | 18,5% | -0,6% |
| MILHO 2ª SAFRA | ÁREA | mil ha | 11.534 | 12.878 | 12.996 | 11,6% | 0,9% |
| | PRODUÇÃO | mil t | 53.899 | 73.178 | 73.932 | 35,8% | 1,0% |
| | RENDIMENTO | Kg/ha | 4.673 | 5.682 | 5.689 | 21,6% | 0,1% |
| MILHO 3ª SAFRA | ÁREA | mil ha | | 511 | 511 | | 0,0% |
| | PRODUÇÃO | mil t | | 1.219 | 1.318 | | 8,1% |
| | RENDIMENTO | Kg/ha | | 2.385 | 2.579 | | 8,1% |
| MILHO TOTAL | ÁREA | mil ha | 16.616 | 17.493 | 17.644 | 5,3% | 0,9% |
| | PRODUÇÃO | mil t | 80.710 | 100.043 | 100.956 | 24,0% | 0,9% |
| | RENDIMENTO | Kg/ha | 4.857 | 5.719 | 5.722 | 17,7% | 0,0% |
| SOJA | ÁREA | mil ha | 35.149 | 35.874 | 36.804 | 2,1% | 2,6% |
| | PRODUÇÃO | mil t | 119.282 | 115.030 | 123.558 | -3,6% | 7,4% |
| | RENDIMENTO | Kg/ha | 3.394 | 3.206 | 3.357 | -5,5% | 4,7% |
| TRIGO | ÁREA | mil ha | 2.042 | 2.041 | 2.118 | -0,1% | 3,8% |
| | PRODUÇÃO | mil t | 5.428 | 5.155 | 6.122 | -5,0% | 18,8% |
| | RENDIMENTO | Kg/ha | 2.657 | 2.526 | 2.890 | -4,9% | 14,4% |
| OUTROS GRÃOS | ÁREA | mil ha | 1.564 | 1.512 | 1.558 | -3,3% | 3,0% |
| | PRODUÇÃO | mil t | 4.053 | 4.128 | 4.371 | 1,8% | 5,9% |
| | RENDIMENTO | Kg/ha | 2.592 | 2.730 | 2.806 | 5,3% | 2,8% |



GRÃOS: ÁREA TOTAL DE CULTIVO NO BRASIL - MILHÕES DE HECTARES

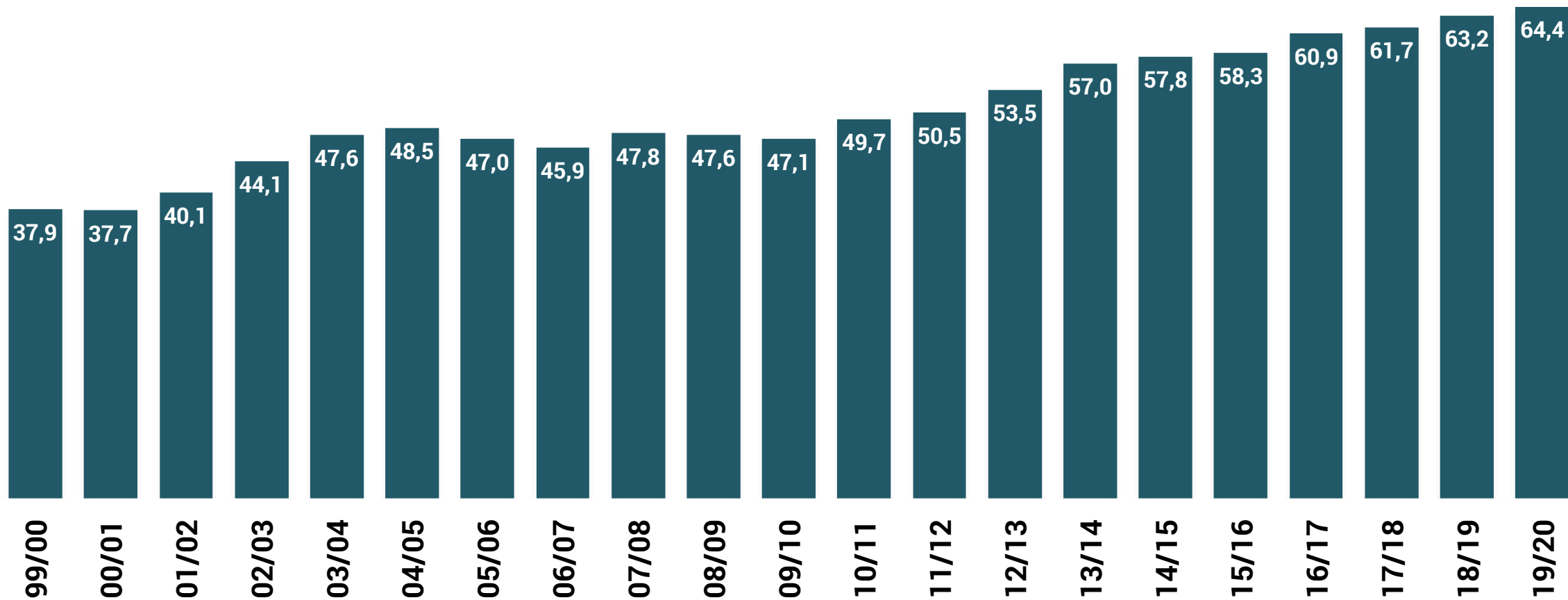

GRÃOS: EVOLUÇÃO DA PRODUTIVIDADE MÉDIA NO BRASIL (T/HA)

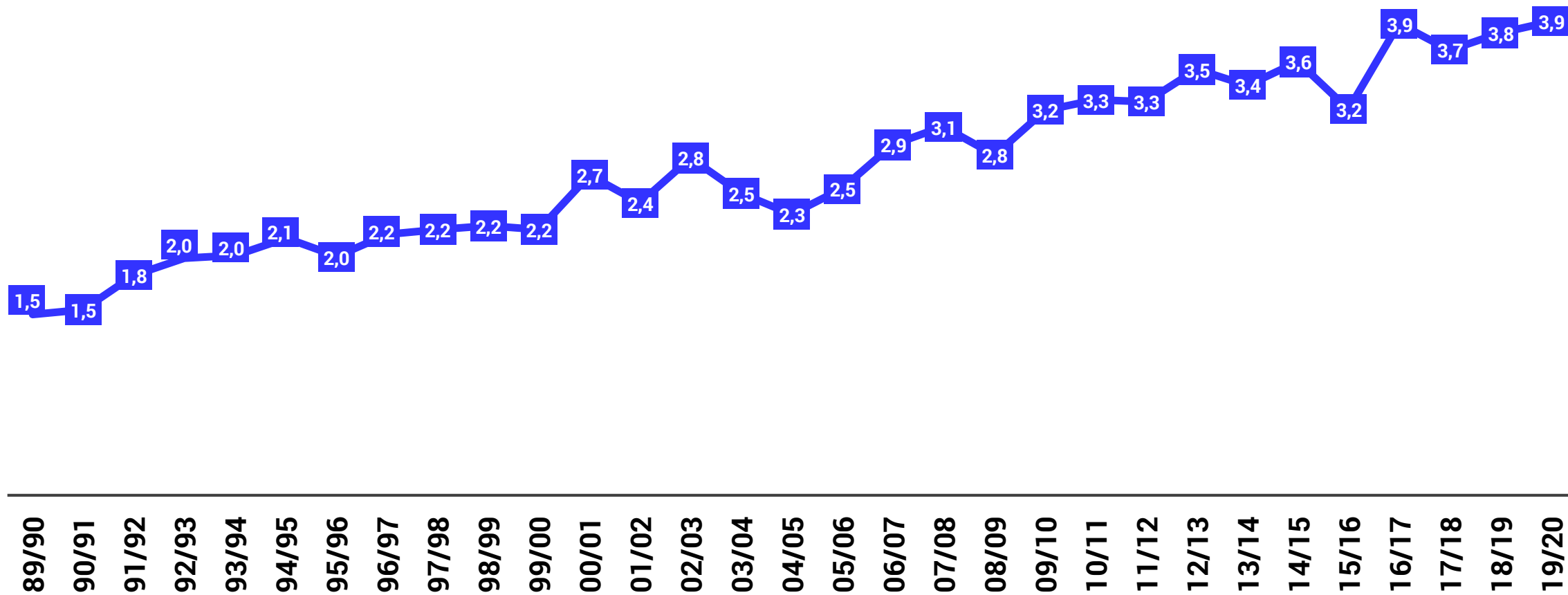

BRASIL: PRODUÇÃO TOTAL DE GRÃOS - MILHÕES DE TONELADAS

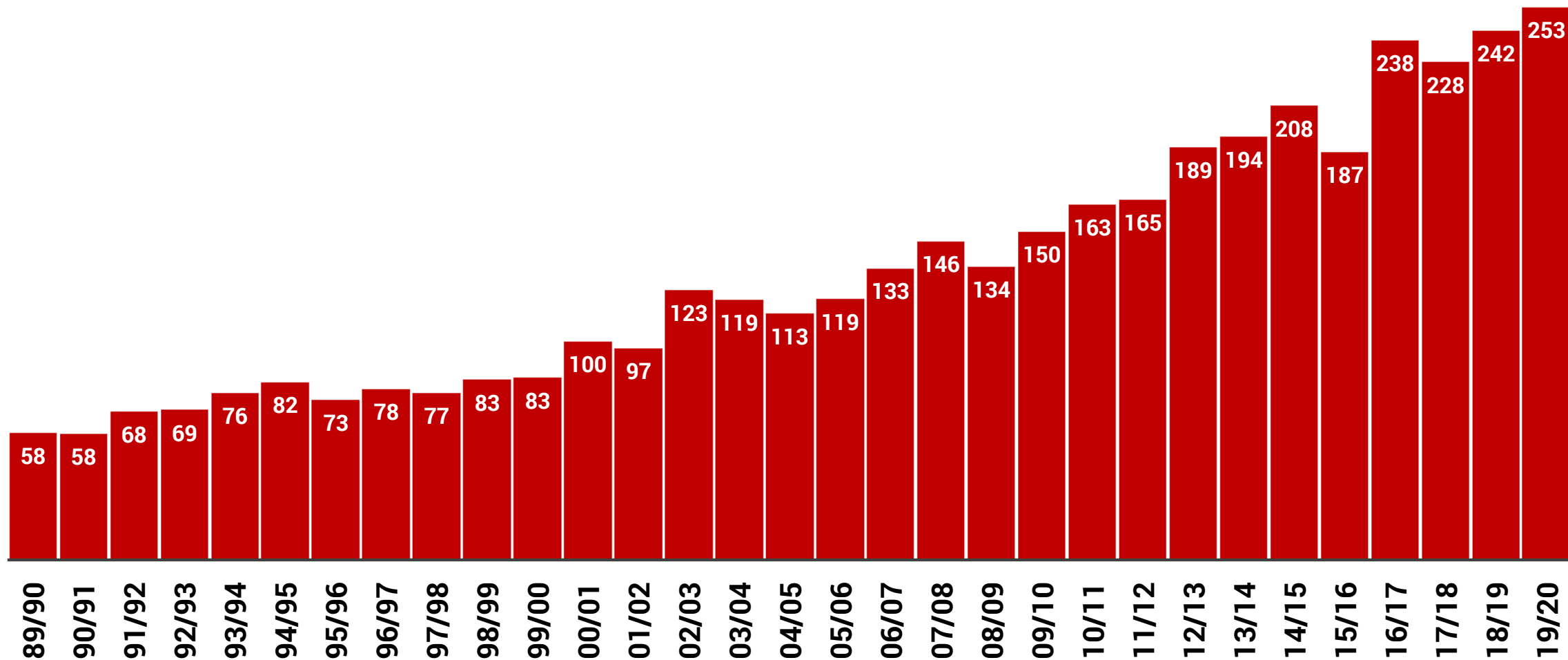

SOJA x MILHO 1ª SAFRA x MILHO 2ª SAFRA x MILHO 3ª SAFRA - BRASIL

MILHÕES DE HECTARES

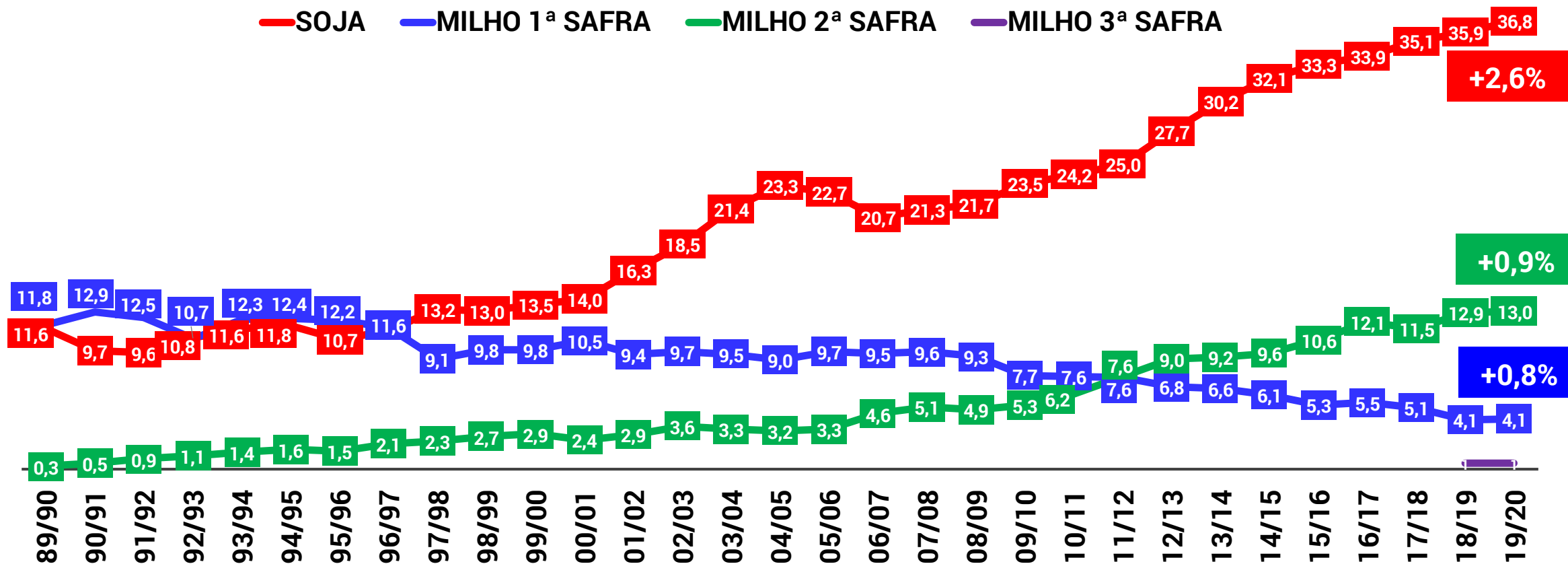



SOJA: PROJEÇÃO DE ÁREA POR ESTADOS NA SAFRA 2019/2020

| REGIÃO/UF | 2009/10 | 2010/11 | 2011/12 | 2012/13 | 2013/14 | 2014/15 | 2015/16 | 2016/17 | 2017/18 | 2018/19 | 2019/20 | VAR. % 2019-2020/2018-2019 |
|---------------------|-----------------|-----------------|-----------------|-----------------|-----------------|-----------------|-----------------|-----------------|-----------------|-----------------|-----------------|----------------------------|
| NORTE | 574,9 | 645,5 | 717,6 | 901,5 | 1.178,9 | 1.441,2 | 1.576,3 | 1.809,0 | 1.931,7 | 1.988,3 | 2.073,2 | 4,3% |
| RR | 1,4 | 3,7 | 3,7 | 12,0 | 18,0 | 23,8 | 24,0 | 30,0 | 38,2 | 40,0 | 40,0 | 0,0% |
| RO | 122,3 | 132,3 | 143,5 | 167,7 | 191,1 | 231,5 | 252,6 | 296,0 | 333,6 | 333,7 | 348,4 | 4,4% |
| AC | | | | | | | | | 0,5 | 1,5 | 1,9 | 26,7% |
| AM | | | | | | | | | 1,5 | 2,2 | 2,0 | -9,1% |
| AP | | | | | | | | 18,9 | 20,2 | 20,9 | 20,9 | 0,0% |
| PA | 86,9 | 104,8 | 119,2 | 172,2 | 221,4 | 336,3 | 428,9 | 500,1 | 549,6 | 561,4 | 567,6 | 1,1% |
| TO | 364,3 | 404,7 | 451,2 | 549,6 | 748,4 | 849,6 | 870,8 | 964,0 | 988,1 | 1.028,6 | 1.092,4 | 6,2% |
| NORDESTE | 1.861,7 | 1.945,7 | 2.117,1 | 2.414,3 | 2.602,2 | 2.845,3 | 2.878,2 | 3.095,8 | 3.263,5 | 3.332,2 | 3.405,5 | 2,2% |
| MA | 502,1 | 518,2 | 559,7 | 586,0 | 662,2 | 749,6 | 786,3 | 821,7 | 951,5 | 992,4 | 1.000,3 | 0,8% |
| PI | 343,1 | 383,6 | 444,6 | 546,4 | 627,3 | 673,7 | 565,0 | 693,8 | 710,5 | 758,1 | 803,0 | 5,9% |
| CE | | | | | | | | | | | | |
| RN | | | | | | | | | | | | |
| PB | | | | | | | | | | | | |
| PE | | | | | | | | | | | | |
| AL | | | | | | | | | 2,2 | 1,6 | 1,6 | 0,0% |
| SE | | | | | | | | | | | | |
| BA | 1.016,5 | 1.043,9 | 1.112,8 | 1.281,9 | 1.312,7 | 1.422,0 | 1.526,9 | 1.580,3 | 1.599,3 | 1.580,1 | 1.600,6 | 1,3% |
| CENTRO-OESTE | 10.539,2 | 10.819,4 | 11.495,2 | 12.778,2 | 13.909,4 | 14.616,1 | 14.925,1 | 15.193,6 | 15.648,8 | 16.102,8 | 16.551,1 | 2,8% |
| MT | 6.224,5 | 6.398,8 | 6.980,5 | 7.818,2 | 8.615,7 | 8.934,5 | 9.140,0 | 9.322,8 | 9.518,6 | 9.699,5 | 9.980,8 | 2,9% |
| MS | 1.712,2 | 1.760,1 | 1.815,0 | 2.017,0 | 2.120,0 | 2.300,5 | 2.430,0 | 2.522,3 | 2.672,0 | 2.853,7 | 2.950,7 | 3,4% |
| GO | 2.549,5 | 2.605,6 | 2.644,7 | 2.888,0 | 3.101,7 | 3.325,0 | 3.285,1 | 3.278,5 | 3.386,7 | 3.476,4 | 3.545,1 | 2,0% |
| DF | 53,0 | 54,9 | 55,0 | 55,0 | 72,0 | 56,1 | 70,0 | 70,0 | 71,5 | 73,2 | 74,5 | 1,8% |
| SUDESTE | 1.591,2 | 1.636,9 | 1.606,2 | 1.758,2 | 1.989,9 | 2.116,2 | 2.326,9 | 2.351,4 | 2.470,1 | 2.571,1 | 2.714,7 | 5,6% |
| MG | 1.019,0 | 1.024,1 | 1.024,0 | 1.121,2 | 1.238,2 | 1.319,4 | 1.469,3 | 1.456,1 | 1.508,5 | 1.574,9 | 1.606,9 | 2,0% |
| ES | | | | | | | | | | | | |
| RJ | | | | | | | | | | | | |
| SP | 572,2 | 612,8 | 582,2 | 637,0 | 751,7 | 796,8 | 857,6 | 895,3 | 961,6 | 996,2 | 1.107,8 | 11,2% |
| SUL | 8.900,9 | 9.133,5 | 9.106,1 | 9.883,9 | 10.492,7 | 11.074,1 | 11.545,4 | 11.459,6 | 11.835,1 | 11.879,6 | 12.060,0 | 1,5% |
| PR | 4.485,1 | 4.590,5 | 4.460,6 | 4.752,8 | 5.010,4 | 5.224,8 | 5.451,3 | 5.249,6 | 5.464,8 | 5.437,5 | 5.484,3 | 0,9% |
| SC | 439,6 | 458,2 | 448,3 | 512,5 | 542,7 | 600,1 | 639,1 | 640,4 | 678,2 | 664,6 | 673,9 | 1,4% |
| RS | 3.976,2 | 4.084,8 | 4.197,2 | 4.618,6 | 4.939,6 | 5.249,2 | 5.455,0 | 5.569,6 | 5.692,1 | 5.777,5 | 5.901,8 | 2,2% |
| BRASIL | 23.467,9 | 24.181,0 | 25.042,2 | 27.736,1 | 30.173,1 | 32.092,9 | 33.251,9 | 33.909,4 | 35.149,2 | 35.874,0 | 36.804,5 | 2,6% |





SOJA: PROJEÇÃO DE PRODUÇÃO POR ESTADOS NA SAFRA 2019/2020

| REGIÃO/UF | 2009/10 | 2010/11 | 2011/12 | 2012/13 | 2013/14 | 2014/15 | 2015/16 | 2016/17 | 2017/18 | 2018/19 | 2019/20 | VAR. % 2019-2020/2018-2019 |
|---------------------|-----------------|-----------------|-----------------|-----------------|-----------------|-----------------|-----------------|------------------|------------------|------------------|------------------|----------------------------|
| NORTE | 1.691,7 | 1.977,2 | 2.172,2 | 2.661,5 | 3.391,3 | 4.289,5 | 3.818,9 | 5.536,4 | 5.904,2 | 5.924,8 | 6.456,0 | 9,0% |
| RR | 3,9 | 10,4 | 10,4 | 33,6 | 56,2 | 63,9 | 79,2 | 90,0 | 117,5 | 108,0 | 124,0 | 14,8% |
| RO | 384,3 | 425,3 | 462,2 | 539,3 | 607,7 | 732,9 | 765,0 | 930,3 | 1.095,2 | 1.109,2 | 1.114,9 | 0,5% |
| AC | | | | | | | | | 1,5 | 4,4 | 5,7 | 29,5% |
| AM | | | | | | | | | 3,4 | 5,3 | 4,8 | -9,4% |
| AP | | | | | | | | 54,4 | 58,3 | 57,5 | 60,6 | 5,4% |
| PA | 232,5 | 314,4 | 316,7 | 552,2 | 668,6 | 1.017,0 | 1.288,0 | 1.635,3 | 1.530,6 | 1.708,9 | 1.759,6 | 3,0% |
| TO | 1.071,0 | 1.227,1 | 1.382,9 | 1.536,4 | 2.058,8 | 2.475,7 | 1.686,7 | 2.826,4 | 3.097,7 | 2.931,5 | 3.386,4 | 15,5% |
| NORDESTE | 5.309,5 | 6.251,5 | 6.096,3 | 5.294,8 | 6.620,9 | 8.084,1 | 5.107,1 | 9.644,7 | 11.850,7 | 10.553,4 | 11.357,1 | 7,6% |
| MA | 1.330,6 | 1.599,7 | 1.650,6 | 1.685,9 | 1.823,7 | 2.069,6 | 1.250,2 | 2.473,3 | 2.973,4 | 2.917,7 | 3.100,9 | 6,3% |
| PI | 868,4 | 1.144,3 | 1.263,1 | 916,9 | 1.489,2 | 1.833,8 | 645,8 | 2.048,1 | 2.538,6 | 2.322,1 | 2.569,6 | 10,7% |
| CE | | | | | | | | | | | | |
| RN | | | | | | | | | | | | |
| PB | | | | | | | | | | | | |
| PE | | | | | | | | | | | | |
| AL | | | | | | | | | 5,5 | 4,5 | 4,5 | -0,4% |
| SE | | | | | | | | | | | | |
| BA | 3.110,5 | 3.507,5 | 3.182,6 | 2.692,0 | 3.308,0 | 4.180,7 | 3.211,1 | 5.123,3 | 6.333,2 | 5.309,1 | 5.682,1 | 7,0% |
| CENTRO-OESTE | 31.586,7 | 33.938,9 | 34.904,8 | 38.091,4 | 41.800,5 | 43.968,6 | 43.752,6 | 50.149,9 | 53.945,4 | 52.637,5 | 55.778,4 | 6,0% |
| MT | 18.766,9 | 20.412,2 | 21.849,0 | 23.532,8 | 26.441,6 | 28.018,6 | 26.030,7 | 30.513,5 | 32.306,1 | 32.454,5 | 33.435,6 | 3,0% |
| MS | 5.307,8 | 5.169,4 | 4.628,3 | 5.809,0 | 6.148,0 | 7.177,6 | 7.241,4 | 8.575,8 | 9.600,5 | 8.504,0 | 10.032,4 | 18,0% |
| GO | 7.342,6 | 8.181,6 | 8.251,5 | 8.562,9 | 8.994,9 | 8.625,1 | 10.249,5 | 10.819,1 | 11.785,7 | 11.437,4 | 12.053,3 | 5,4% |
| DF | 169,4 | 175,7 | 176,0 | 186,7 | 216,0 | 147,3 | 231,0 | 241,5 | 253,1 | 241,6 | 257,0 | 6,4% |
| SUDESTE | 4.457,6 | 4.622,1 | 4.656,3 | 5.425,9 | 5.015,3 | 5.873,5 | 7.574,9 | 8.151,5 | 8.955,0 | 8.091,8 | 9.501,5 | 17,4% |
| MG | 2.871,5 | 2.913,6 | 3.058,7 | 3.374,8 | 3.327,0 | 3.507,0 | 4.731,1 | 5.067,2 | 5.545,2 | 5.074,3 | 5.624,2 | 10,8% |
| ES | | | | | | | | | | | | |
| RJ | | | | | | | | | | | | |
| SP | 1.586,1 | 1.708,5 | 1.597,6 | 2.051,1 | 1.688,3 | 2.366,5 | 2.843,8 | 3.084,3 | 3.409,8 | 3.017,5 | 3.877,3 | 28,5% |
| SUL | 25.642,7 | 28.534,6 | 18.553,4 | 30.025,8 | 29.292,8 | 34.012,3 | 35.181,1 | 40.592,8 | 38.626,7 | 37.822,4 | 40.465,1 | 7,0% |
| PR | 14.078,7 | 15.424,1 | 10.941,9 | 15.912,4 | 14.780,7 | 17.210,5 | 16.844,5 | 19.586,3 | 19.170,5 | 16.252,7 | 19.743,5 | 21,5% |
| SC | 1.345,2 | 1.489,2 | 1.084,9 | 1.578,5 | 1.644,4 | 1.920,3 | 2.135,2 | 2.292,6 | 2.305,9 | 2.382,6 | 2.426,0 | 1,8% |
| RS | 10.218,8 | 11.621,3 | 6.526,6 | 12.534,9 | 12.867,7 | 14.881,5 | 16.201,4 | 18.713,9 | 17.150,3 | 19.187,1 | 18.295,6 | -4,6% |
| BRASIL | 68.688,2 | 75.324,3 | 66.383,0 | 81.499,4 | 86.120,8 | 96.228,0 | 95.434,6 | 114.075,3 | 119.282,0 | 115.029,9 | 123.558,1 | 7,4% |



SOJA: PRODUÇÃO BRASILEIRA - MILHÕES DE TONELADAS

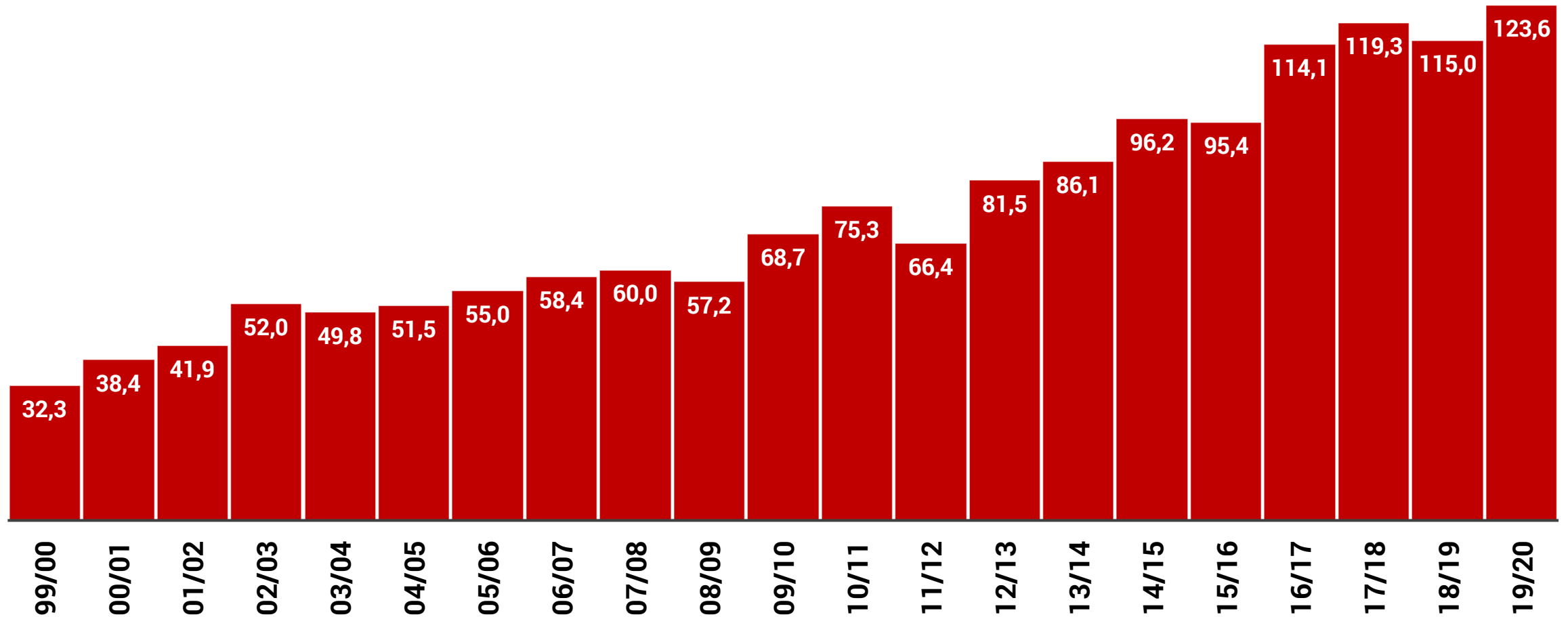



MILHO 1ª SAFRA: PROJEÇÃO DE ÁREA POR ESTADOS NA SAFRA 2019/2020

| REGIÃO/UF | 2009/10 | 2010/11 | 2011/12 | 2012/13 | 2013/14 | 2014/15 | 2015/16 | 2016/17 | 2017/18 | 2018/19 | 2019/20 | VAR. % 2019-2020/2018-2019 |
|---------------------|----------------|----------------|----------------|----------------|----------------|----------------|----------------|----------------|----------------|----------------|----------------|----------------------------|
| NORTE | 441,4 | 437,0 | 456,7 | 397,8 | 361,9 | 393,8 | 327,0 | 311,8 | 290,9 | 244,8 | 250,5 | 2,3% |
| RR | 6,5 | 6,5 | 6,5 | 6,5 | 6,2 | 6,2 | | | | | | |
| RO | 104,8 | 93,7 | 93,9 | 76,6 | 60,9 | 46,0 | 38,6 | 40,2 | 29,1 | 11,3 | 11,3 | 0,0% |
| AC | 29,0 | 37,7 | 43,8 | 46,1 | 46,5 | 41,3 | 39,6 | 34,9 | 31,0 | 32,9 | 32,9 | 0,0% |
| AM | 12,8 | 14,0 | 14,4 | 12,9 | 11,0 | 15,5 | 5,4 | 12,2 | 8,1 | 11,0 | 11,2 | 1,8% |
| AP | 3,6 | 3,6 | 2,6 | 2,3 | 2,2 | 1,8 | 1,8 | 1,7 | 1,6 | | | |
| PA | 217,8 | 213,1 | 236,3 | 199,1 | 184,1 | 218,7 | 169,6 | 176,9 | 167,9 | 152,1 | 153,4 | 0,9% |
| TO | 66,9 | 68,4 | 59,2 | 54,3 | 51,0 | 64,3 | 72,0 | 45,9 | 53,2 | 37,5 | 41,7 | 11,2% |
| NORDESTE | 2.293,7 | 2.504,2 | 1.917,3 | 1.695,7 | 2.113,3 | 2.056,5 | 1.798,0 | 1.806,6 | 1.937,2 | 953,5 | 961,6 | 0,8% |
| MA | 382,4 | 477,6 | 384,0 | 373,0 | 379,0 | 380,1 | 268,4 | 292,8 | 311,0 | 218,6 | 231,5 | 5,9% |
| PI | 309,9 | 349,6 | 330,7 | 366,1 | 371,6 | 380,5 | 471,0 | 418,2 | 425,3 | 373,8 | 370,1 | -1,0% |
| CE | 535,6 | 723,0 | 520,6 | 408,7 | 480,6 | 480,6 | 460,2 | 514,0 | 535,1 | | | |
| RN | 37,0 | 73,5 | 7,6 | 13,3 | 32,4 | 25,9 | 25,0 | 29,2 | 40,9 | | | |
| PB | 69,6 | 157,2 | 39,8 | 53,1 | 76,6 | 62,9 | 84,6 | 86,5 | 108,6 | | | |
| PE | 272,5 | 298,3 | 205,8 | 94,5 | 228,6 | 214,7 | 117,4 | 84,1 | 136,0 | | | |
| AL | 58,0 | | | | | | | | | | | |
| SE | 176,8 | | | | | | | | | | | |
| BA | 451,9 | 425,0 | 428,8 | 387,0 | 544,5 | 511,8 | 371,4 | 381,8 | 380,3 | 361,1 | 360,0 | -0,3% |
| CENTRO-OESTE | 546,0 | 530,2 | 743,6 | 535,8 | 422,2 | 361,6 | 320,3 | 350,0 | 284,7 | 345,0 | 367,0 | 6,4% |
| MT | 85,2 | 62,1 | 94,5 | 75,6 | 68,0 | 63,6 | 31,1 | 33,4 | 27,2 | 37,3 | 39,4 | 5,6% |
| MS | 57,5 | 46,0 | 68,2 | 48,0 | 27,0 | 20,5 | 16,0 | 28,0 | 15,5 | 16,0 | 12,0 | -25,0% |
| GO | 377,6 | 394,6 | 547,3 | 377,2 | 288,2 | 250,7 | 246,4 | 260,0 | 214,2 | 265,0 | 292,0 | 10,2% |
| DF | 25,7 | 27,5 | 33,6 | 35,0 | 39,0 | 26,8 | 26,8 | 28,6 | 27,8 | 26,7 | 23,6 | -11,6% |
| SUDESTE | 1.804,3 | 1.750,9 | 1.813,0 | 1.753,4 | 1.552,0 | 1.435,4 | 1.237,0 | 1.301,2 | 1.191,9 | 1.113,0 | 1.104,2 | -0,8% |
| MG | 1.164,9 | 1.148,0 | 1.218,5 | 1.149,8 | 1.098,0 | 1.022,4 | 837,4 | 909,4 | 825,7 | 748,9 | 757,9 | 1,2% |
| ES | 34,5 | 34,3 | 31,5 | 24,1 | 22,3 | 17,8 | 13,6 | 13,2 | 13,4 | 11,8 | 11,8 | 0,0% |
| RJ | 7,0 | 7,2 | 6,1 | 5,9 | 4,4 | 2,6 | 2,0 | 2,7 | 1,0 | 1,2 | 1,0 | -16,7% |
| SP | 597,9 | 561,4 | 556,9 | 573,6 | 427,3 | 392,6 | 384,0 | 375,9 | 351,8 | 351,1 | 333,5 | -5,0% |
| SUL | 2.638,6 | 2.415,4 | 2.627,9 | 2.400,4 | 2.168,3 | 1.895,0 | 1.607,1 | 1.712,9 | 1.377,4 | 1.447,6 | 1.453,3 | 0,4% |
| PR | 894,1 | 768,0 | 977,7 | 878,1 | 665,2 | 542,5 | 414,1 | 507,7 | 330,0 | 358,7 | 337,3 | -6,0% |
| SC | 593,5 | 548,2 | 536,7 | 489,0 | 471,9 | 411,5 | 370,0 | 400,3 | 319,0 | 335,0 | 336,0 | 0,3% |
| RS | 1.151,0 | 1.099,2 | 1.113,5 | 1.033,3 | 1.031,2 | 941,0 | 823,0 | 804,9 | 728,4 | 753,9 | 780,0 | 3,5% |
| BRASIL | 7.724,0 | 7.637,7 | 7.558,5 | 6.783,1 | 6.617,7 | 6.142,3 | 5.289,4 | 5.482,5 | 5.082,1 | 4.103,9 | 4.136,6 | 0,8% |



MILHO 1ª SAFRA: PROJEÇÃO DE PRODUÇÃO POR ESTADOS NA SAFRA 2019/2020



| REGIÃO/UF | 2009/10 | 2010/11 | 2011/12 | 2012/13 | 2013/14 | 2014/15 | 2015/16 | 2016/17 | 2017/18 | 2018/19 | 2019/20 | VAR. % 2019-2020/2018-2019 |
|---------------------|-----------------|-----------------|-----------------|-----------------|-----------------|-----------------|-----------------|-----------------|-----------------|-----------------|-----------------|----------------------------|
| NORTE | 1.093,6 | 1.133,6 | 1.218,3 | 1.145,6 | 1.029,4 | 1.275,5 | 1.027,3 | 996,0 | 962,0 | 780,0 | 829,0 | 6,3% |
| RR | 12,8 | 13,0 | 13,0 | 13,0 | 5,7 | 15,4 | | | | | | |
| RO | 214,7 | 203,6 | 206,7 | 167,5 | 123,9 | 100,0 | 102,6 | 107,0 | 71,9 | 28,2 | 28,4 | 0,7% |
| AC | 57,8 | 83,7 | 100,3 | 111,6 | 108,8 | 96,3 | 96,7 | 82,0 | 81,1 | 78,4 | 79,5 | 1,4% |
| AM | 31,9 | 35,0 | 36,0 | 30,8 | 28,9 | 39,4 | 13,6 | 30,8 | 20,7 | 27,5 | 28,4 | 3,3% |
| AP | 3,3 | 2,9 | 2,1 | 1,9 | 2,0 | 1,6 | 1,6 | 1,6 | 1,6 | | | |
| PA | 540,6 | 544,7 | 599,7 | 565,6 | 536,8 | 706,8 | 565,4 | 555,8 | 551,7 | 444,9 | 492,1 | 10,6% |
| TO | 232,5 | 250,7 | 260,5 | 255,2 | 223,3 | 316,0 | 247,4 | 218,8 | 235,0 | 201,0 | 200,6 | -0,2% |
| NORDESTE | 3.616,1 | 4.773,3 | 3.284,3 | 2.779,8 | 4.750,0 | 4.452,9 | 2.854,3 | 4.460,8 | 5.596,0 | 3.828,5 | 3.821,8 | -0,2% |
| MA | 562,1 | 879,7 | 528,4 | 746,0 | 858,8 | 950,3 | 721,2 | 1.241,5 | 1.509,6 | 988,3 | 1.040,8 | 5,3% |
| PI | 353,6 | 705,1 | 697,1 | 489,5 | 862,5 | 949,3 | 701,8 | 1.270,1 | 1.407,3 | 1.481,7 | 1.255,0 | -15,3% |
| CE | 175,1 | 949,3 | 73,9 | 98,1 | 401,3 | 151,4 | 163,8 | 418,9 | 416,3 | | | |
| RN | 9,2 | 49,4 | 2,6 | 4,7 | 20,5 | 7,5 | 7,7 | 10,2 | 19,3 | | | |
| PB | 6,3 | 97,0 | 4,2 | 26,3 | 35,4 | 20,3 | 20,1 | 38,6 | 84,7 | | | |
| PE | 125,6 | 190,9 | 24,1 | 15,8 | 94,0 | 58,2 | 9,6 | 6,2 | 66,0 | | | |
| AL | 41,8 | | | | | | | | | | | |
| SE | 722,8 | | | | | | | | | | | |
| BA | 1.619,6 | 1.901,9 | 1.954,0 | 1.399,4 | 2.477,5 | 2.315,9 | 1.230,1 | 1.475,3 | 2.092,8 | 1.358,5 | 1.526,0 | 12,3% |
| CENTRO-OESTE | 3.628,6 | 4.001,2 | 5.723,2 | 4.114,4 | 3.184,9 | 2.506,0 | 2.445,9 | 2.821,0 | 2.281,0 | 2.639,4 | 2.923,4 | 10,8% |
| MT | 409,0 | 366,3 | 584,5 | 535,2 | 422,2 | 458,2 | 199,4 | 256,4 | 199,4 | 261,8 | 292,9 | 11,9% |
| MS | 375,8 | 308,2 | 458,9 | 369,6 | 225,5 | 174,3 | 144,0 | 261,5 | 142,8 | 131,2 | 107,0 | -18,4% |
| GO | 2.643,2 | 3.097,6 | 4.378,4 | 2.879,2 | 2.161,5 | 1.677,2 | 1.921,9 | 2.080,0 | 1.713,6 | 2.003,4 | 2.312,6 | 15,4% |
| DF | 200,6 | 229,1 | 301,4 | 330,4 | 375,7 | 196,3 | 180,6 | 223,1 | 225,2 | 243,0 | 210,9 | -13,2% |
| SUDESTE | 9.481,9 | 9.644,3 | 10.772,7 | 10.637,5 | 8.060,9 | 7.802,1 | 7.519,9 | 8.191,5 | 7.706,1 | 6.585,5 | 7.012,1 | 6,5% |
| MG | 5.920,0 | 6.198,1 | 7.284,2 | 6.834,4 | 5.742,5 | 5.459,6 | 5.108,1 | 5.796,5 | 5.395,9 | 4.598,2 | 4.869,5 | 5,9% |
| ES | 74,2 | 81,7 | 76,5 | 61,4 | 60,5 | 24,3 | 39,6 | 37,4 | 40,1 | 31,9 | 33,5 | 5,0% |
| RJ | 17,5 | 16,9 | 14,9 | 13,3 | 10,3 | 6,2 | 5,2 | 6,3 | 3,1 | 3,6 | 3,0 | -16,7% |
| SP | 3.470,2 | 3.347,6 | 3.397,1 | 3.728,4 | 2.247,6 | 2.312,0 | 2.367,0 | 2.351,3 | 2.267,0 | 1.951,8 | 2.106,1 | 7,9% |
| SUL | 16.259,0 | 15.394,3 | 12.868,6 | 15.899,4 | 14.627,4 | 14.045,5 | 11.898,1 | 13.992,7 | 10.265,6 | 11.813,3 | 11.120,1 | -5,9% |
| PR | 6.866,7 | 6.046,5 | 6.578,9 | 7.156,5 | 5.425,4 | 4.683,4 | 3.293,3 | 4.692,7 | 2.886,8 | 3.170,9 | 3.140,5 | -1,0% |
| SC | 3.798,4 | 3.571,5 | 2.947,0 | 3.359,4 | 3.485,0 | 3.189,1 | 2.712,1 | 3.263,2 | 2.551,0 | 2.874,3 | 2.923,2 | 1,7% |
| RS | 5.593,9 | 5.776,3 | 3.342,7 | 5.383,5 | 5.717,0 | 6.173,0 | 5.892,7 | 6.036,8 | 4.827,8 | 5.768,1 | 5.056,4 | -12,3% |
| BRASIL | 34.079,2 | 34.946,7 | 33.867,1 | 34.576,7 | 31.652,6 | 30.082,0 | 25.745,5 | 30.462,0 | 26.810,7 | 25.646,7 | 25.706,4 | 0,2% |





MILHO 2ª SAFRA: PROJEÇÃO DE ÁREA POR ESTADOS NA SAFRA 2019/2020

| REGIÃO/UF | 2009/10 | 2010/11 | 2011/12 | 2012/13 | 2013/14 | 2014/15 | 2015/16 | 2016/17 | 2017/18 | 2018/19 | 2019/20 | VAR. % 2019-2020/2018-2019 |
|---------------------|----------------|----------------|----------------|----------------|----------------|----------------|-----------------|-----------------|-----------------|-----------------|-----------------|----------------------------|
| NORTE | 72,6 | 84,7 | 112,8 | 130,5 | 189,3 | 273,5 | 246,2 | 401,2 | 385,6 | 481,5 | 491,8 | 2,1% |
| RR | | | | | | | 4,6 | 7,6 | 9,6 | | | |
| RO | 61,8 | 56,0 | 68,4 | 89,6 | 88,4 | 119,5 | 119,5 | 156,9 | 149,1 | 178,8 | 180,6 | 1,0% |
| AC | | | | | | | | | | 2,0 | 2,0 | 2,0% |
| AM | | | | | | | | | | | | |
| AP | | | | | | | | | | 1,4 | 1,4 | 1,5% |
| PA | | | | | | | 26,5 | 81,4 | 69,0 | 97,4 | 99,8 | 2,5% |
| TO | 10,8 | 28,7 | 44,4 | 40,9 | 100,9 | 154,0 | 95,6 | 155,3 | 157,9 | 201,9 | 208,0 | 3,0% |
| NORDESTE | 355,0 | 643,5 | 504,2 | 629,8 | 786,4 | 618,9 | 627,2 | 796,3 | 715,4 | 1.055,0 | 1.060,4 | 0,5% |
| MA | | | 70,6 | 133,7 | 227,4 | 134,2 | 85,9 | 198,9 | 172,4 | 192,2 | 196,0 | 2,0% |
| PI | | | 20,9 | 13,7 | 33,4 | 25,9 | 21,5 | 49,2 | 63,2 | 77,8 | 79,4 | 2,0% |
| CE | | | | | | | | | | 501,9 | 501,9 | 0,0% |
| RN | | | | | | | | | | 53,7 | 53,7 | 0,0% |
| PB | | | | | | | | | | 96,1 | 96,1 | 0,0% |
| PE | | | | | | | 67,2 | 73,9 | 79,7 | 133,3 | 133,3 | 0,0% |
| AL | | 57,2 | 29,7 | 34,4 | 31,0 | 30,1 | 28,3 | 37,2 | 26,2 | | | |
| SE | | 221,4 | 206,8 | 206,6 | 226,6 | 176,2 | 177,0 | 172,0 | 143,0 | | | |
| BA | 355,0 | 364,9 | 176,2 | 241,4 | 268,0 | 252,5 | 247,3 | 265,1 | 230,9 | | | |
| CENTRO-OESTE | 3.177,3 | 3.327,3 | 4.548,2 | 5.667,1 | 5.780,0 | 6.118,6 | 6.747,1 | 7.664,7 | 7.457,4 | 8.179,2 | 8.391,9 | 2,6% |
| MT | 1.904,9 | 1.836,3 | 2.645,4 | 3.349,1 | 3.230,2 | 3.352,9 | 3.769,0 | 4.605,7 | 4.471,2 | 4.869,1 | 4.972,8 | 2,1% |
| MS | 830,0 | 946,8 | 1.199,5 | 1.461,0 | 1.547,5 | 1.615,0 | 1.665,0 | 1.759,9 | 1.720,0 | 1.860,0 | 1.915,8 | 3,0% |
| GO | 434,9 | 539,3 | 694,6 | 838,6 | 952,3 | 1.112,3 | 1.274,7 | 1.260,7 | 1.230,4 | 1.412,0 | 1.461,4 | 3,5% |
| DF | 7,5 | 4,9 | 8,7 | 18,4 | 50,0 | 38,4 | 38,4 | 38,4 | 35,8 | 38,1 | 41,9 | 10,0% |
| SUDESTE | 309,0 | 395,1 | 429,3 | 449,6 | 554,5 | 625,3 | 814,3 | 837,7 | 875,0 | 914,3 | 932,2 | 2,0% |
| MG | 27,4 | 57,4 | 94,3 | 118,8 | 228,0 | 255,2 | 371,0 | 357,6 | 339,4 | 420,5 | 431,0 | 2,5% |
| ES | | | | | | | | | | | | |
| RJ | | | | | | | | | | | | |
| SP | 281,6 | 337,7 | 335,0 | 330,8 | 326,5 | 370,1 | 443,3 | 480,1 | 535,6 | 493,8 | 501,2 | 1,5% |
| SUL | 1.356,0 | 1.717,8 | 2.025,1 | 2.169,2 | 1.901,0 | 1.914,3 | 2.198,3 | 2.409,3 | 2.100,9 | 2.248,0 | 2.119,9 | -5,7% |
| PR | 1.356,0 | 1.717,8 | 2.025,1 | 2.169,2 | 1.901,0 | 1.914,3 | 2.198,3 | 2.409,3 | 2.100,9 | 2.248,0 | 2.119,9 | -5,7% |
| SC | | | | | | | | | | | | |
| RS | | | | | | | | | | | | |
| BRASIL | 5.269,9 | 6.168,4 | 7.619,6 | 9.046,2 | 9.211,2 | 9.550,6 | 10.633,1 | 12.109,2 | 11.534,3 | 12.878,0 | 12.996,2 | 0,9% |





MILHO 2ª SAFRA: PROJEÇÃO DE PRODUÇÃO POR ESTADOS NA SAFRA 2019/2020

| REGIÃO/UF | 2009/10 | 2010/11 | 2011/12 | 2012/13 | 2013/14 | 2014/15 | 2015/16 | 2016/17 | 2017/18 | 2018/19 | 2019/20 | VAR. % 2019-2020/2018-2019 |
|---------------------|-----------------|-----------------|-----------------|-----------------|-----------------|-----------------|-----------------|-----------------|-----------------|-----------------|-----------------|----------------------------|
| NORTE | 192,8 | 281,9 | 434,2 | 526,6 | 791,8 | 1.285,6 | 939,5 | 1.706,1 | 1.484,7 | 2.218,5 | 2.265,4 | 2,1% |
| RR | | | | | | | 14,0 | 45,6 | 46,6 | | | |
| RO | 159,4 | 147,3 | 247,1 | 334,0 | 331,6 | 551,3 | 551,3 | 688,0 | 670,5 | 900,1 | 909,1 | 1,0% |
| AC | | | | | | | | | | 4,1 | 4,2 | 2,0% |
| AM | | | | | | | | | | | | |
| AP | | | | | | | | | | 1,3 | 1,3 | 1,5% |
| PA | | | | | | | 81,4 | 288,9 | 234,8 | 320,3 | 328,3 | 2,5% |
| TO | 33,4 | 134,6 | 187,1 | 192,6 | 460,2 | 734,3 | 292,8 | 683,6 | 532,8 | 992,7 | 1.022,5 | 3,0% |
| NORDESTE | 657,5 | 1.354,7 | 1.079,8 | 2.080,0 | 2.824,5 | 1.790,2 | 581,3 | 2.220,7 | 849,9 | 1.707,7 | 1.731,0 | 1,4% |
| MA | | | 203,3 | 563,4 | 867,1 | 519,0 | 153,2 | 710,5 | 374,5 | 804,2 | 820,3 | 2,0% |
| PI | | | 90,1 | 53,3 | 166,9 | 114,9 | 37,8 | 116,3 | 81,5 | 362,6 | 369,9 | 2,0% |
| CE | | | | | | | | | | 397,5 | 397,5 | 0,0% |
| RN | | | | | | | | | | 34,6 | 34,6 | 0,0% |
| PB | | | | | | | | | | 46,1 | 46,1 | 0,0% |
| PE | | | | | | | 12,6 | 48,3 | 47,8 | 62,7 | 62,7 | 0,0% |
| AL | | 51,1 | 22,4 | 21,9 | 27,5 | 30,3 | 19,1 | 25,1 | 28,6 | | | |
| SE | | 928,1 | 543,7 | 941,5 | 1.058,2 | 668,5 | 140,7 | 812,0 | 115,5 | | | |
| BA | 657,5 | 375,5 | 220,3 | 499,9 | 704,8 | 457,5 | 217,9 | 508,5 | 202,0 | | | |
| CENTRO-OESTE | 13.278,2 | 13.314,4 | 25.393,1 | 31.796,2 | 31.869,0 | 37.076,1 | 25.798,5 | 46.052,7 | 39.170,2 | 50.186,5 | 52.105,2 | 3,8% |
| MT | 7.709,1 | 7.253,4 | 15.025,9 | 19.357,8 | 17.627,2 | 20.305,2 | 15.072,2 | 28.610,6 | 26.201,2 | 31.045,4 | 32.322,9 | 4,1% |
| MS | 3.361,5 | 3.115,0 | 6.117,5 | 7.451,1 | 7.954,2 | 9.108,6 | 6.125,5 | 9.609,1 | 6.338,2 | 9.374,4 | 9.655,6 | 3,0% |
| GO | 2.152,8 | 2.912,2 | 4.197,5 | 4.816,9 | 5.837,6 | 7.316,7 | 4.508,6 | 7.564,2 | 6.398,1 | 9.488,6 | 9.820,7 | 3,5% |
| DF | 54,8 | 33,8 | 52,2 | 170,4 | 450,0 | 345,6 | 92,2 | 268,8 | 232,7 | 278,1 | 305,9 | 10,0% |
| SUDESTE | 1.233,7 | 1.308,0 | 2.027,4 | 2.040,2 | 2.667,4 | 3.259,1 | 2.274,5 | 4.256,3 | 3.423,3 | 5.567,9 | 5.680,8 | 2,0% |
| MG | 163,6 | 328,7 | 523,2 | 617,8 | 1.200,4 | 1.404,9 | 812,9 | 1.724,3 | 1.690,6 | 2.935,9 | 3.009,3 | 2,5% |
| ES | | | | | | | | | | | | |
| RJ | | | | | | | | | | | | |
| SP | 1.070,1 | 979,3 | 1.504,2 | 1.422,4 | 1.467,0 | 1.854,2 | 1.461,6 | 2.532,0 | 1.732,7 | 2.632,0 | 2.671,5 | 1,5% |
| SUL | 6.576,6 | 6.201,3 | 10.178,2 | 10.485,9 | 10.246,4 | 11.179,5 | 11.191,5 | 13.145,1 | 8.970,8 | 13.497,0 | 12.149,6 | -10,0% |
| PR | 6.576,6 | 6.201,3 | 10.178,2 | 10.485,9 | 10.246,4 | 11.179,5 | 11.191,5 | 13.145,1 | 8.970,8 | 13.497,0 | 12.149,6 | -10,0% |
| SC | | | | | | | | | | | | |
| RS | | | | | | | | | | | | |
| BRASIL | 21.938,8 | 22.460,3 | 39.112,7 | 46.928,9 | 48.399,1 | 54.590,5 | 40.785,3 | 67.380,9 | 53.898,9 | 73.177,6 | 73.932,0 | 1,0% |





MILHO 3ª SAFRA: PROJEÇÃO DE ÁREA POR ESTADOS NA SAFRA 2019/2020

| REGIÃO/UF | 2009/10 | 2010/11 | 2011/12 | 2012/13 | 2013/14 | 2014/15 | 2015/16 | 2016/17 | 2017/18 | 2018/19 | 2019/20 | VAR. % 2019-2020/2018-2019 |
|---------------------|---------|---------|---------|---------|---------|---------|---------|---------|---------|---------|---------|----------------------------|
| NORTE | | | | | | | | | | 13,0 | 13,0 | 0,0% |
| RR | | | | | | | | | | 13,0 | 13,0 | 0,0% |
| RO | | | | | | | | | | | | |
| AC | | | | | | | | | | | | |
| AM | | | | | | | | | | | | |
| AP | | | | | | | | | | | | |
| PA | | | | | | | | | | | | |
| TO | | | | | | | | | | | | |
| NORDESTE | - | - | - | - | - | - | - | - | - | 498,0 | 498,0 | 0,0% |
| MA | | | | | | | | | | | | |
| PI | | | | | | | | | | | | |
| CE | | | | | | | | | | | | |
| RN | | | | | | | | | | | | |
| PB | | | | | | | | | | | | |
| PE | | | | | | | | | | 85,1 | 85,1 | 0,0% |
| AL | | | | | | | | | | 33,9 | 33,9 | 0,0% |
| SE | | | | | | | | | | 147,9 | 147,9 | 0,0% |
| BA | | | | | | | | | | 231,1 | 231,1 | 0,0% |
| CENTRO-OESTE | - | - | - | - | - | - | - | - | - | - | - | |
| MT | | | | | | | | | | | | |
| MS | | | | | | | | | | | | |
| GO | | | | | | | | | | | | |
| DF | | | | | | | | | | | | |
| SUDESTE | - | - | - | - | - | - | - | - | - | - | - | |
| MG | | | | | | | | | | | | |
| ES | | | | | | | | | | | | |
| RJ | | | | | | | | | | | | |
| SP | | | | | | | | | | | | |
| SUL | - | - | - | - | - | - | - | - | - | - | - | |
| PR | | | | | | | | | | | | |
| SC | | | | | | | | | | | | |
| RS | | | | | | | | | | | | |
| BRASIL | - | - | - | - | - | - | - | - | - | 511,0 | 511,0 | 0,0% |

MILHO 3ª SAFRA: PROJEÇÃO DE PRODUÇÃO POR ESTADOS NA SAFRA 2019/2020



| REGIÃO/UF | 2009/10 | 2010/11 | 2011/12 | 2012/13 | 2013/14 | 2014/15 | 2015/16 | 2016/17 | 2017/18 | 2018/19 | 2019/20 | VAR. % 2019-2020/2018-2019 |
|---------------------|---------|---------|---------|---------|---------|---------|---------|---------|---------|---------|---------|----------------------------|
| NORTE | | | | | | | | | | 78,0 | 78,0 | 0,0% |
| RR | | | | | | | | | | 78,0 | 78,0 | 0,0% |
| RO | | | | | | | | | | | | |
| AC | | | | | | | | | | | | |
| AM | | | | | | | | | | | | |
| AP | | | | | | | | | | | | |
| PA | | | | | | | | | | | | |
| TO | | | | | | | | | | | | |
| NORDESTE | - | - | - | - | - | - | - | - | - | 1.140,7 | 1.239,9 | 8,7% |
| MA | | | | | | | | | | | | |
| PI | | | | | | | | | | | | |
| CE | | | | | | | | | | | | |
| RN | | | | | | | | | | | | |
| PB | | | | | | | | | | | | |
| PE | | | | | | | | | | 52,8 | 52,8 | 0,0% |
| AL | | | | | | | | | | 48,5 | 48,5 | 0,0% |
| SE | | | | | | | | | | 767,7 | 767,7 | 0,0% |
| BA | | | | | | | | | | 271,7 | 370,9 | 36,5% |
| CENTRO-OESTE | - | - | - | - | - | - | - | - | - | - | - | |
| MT | | | | | | | | | | | | |
| MS | | | | | | | | | | | | |
| GO | | | | | | | | | | | | |
| DF | | | | | | | | | | | | |
| SUDESTE | - | - | - | - | - | - | - | - | - | - | - | |
| MG | | | | | | | | | | | | |
| ES | | | | | | | | | | | | |
| RJ | | | | | | | | | | | | |
| SP | | | | | | | | | | | | |
| SUL | - | - | - | - | - | - | - | - | - | - | - | |
| PR | | | | | | | | | | | | |
| SC | | | | | | | | | | | | |
| RS | | | | | | | | | | | | |
| BRASIL | - | - | - | - | - | - | - | - | - | 1.218,7 | 1.317,9 | 8,1% |

MILHO: ÁREA PLANTADA TOTAL 3 SAFRAS BRASIL - MILHÕES DE HECTARES

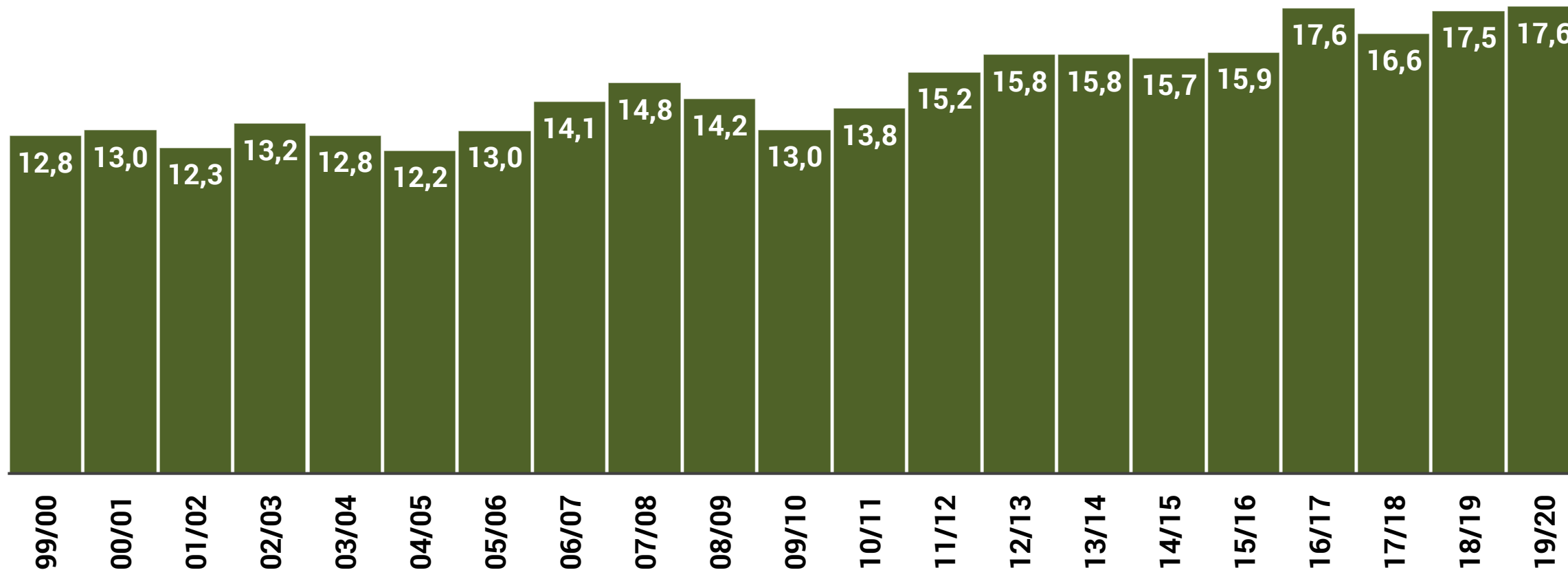

MILHO: EVOLUÇÃO DA PRODUÇÃO NO BRASIL - MILHÕES DE TONELADAS

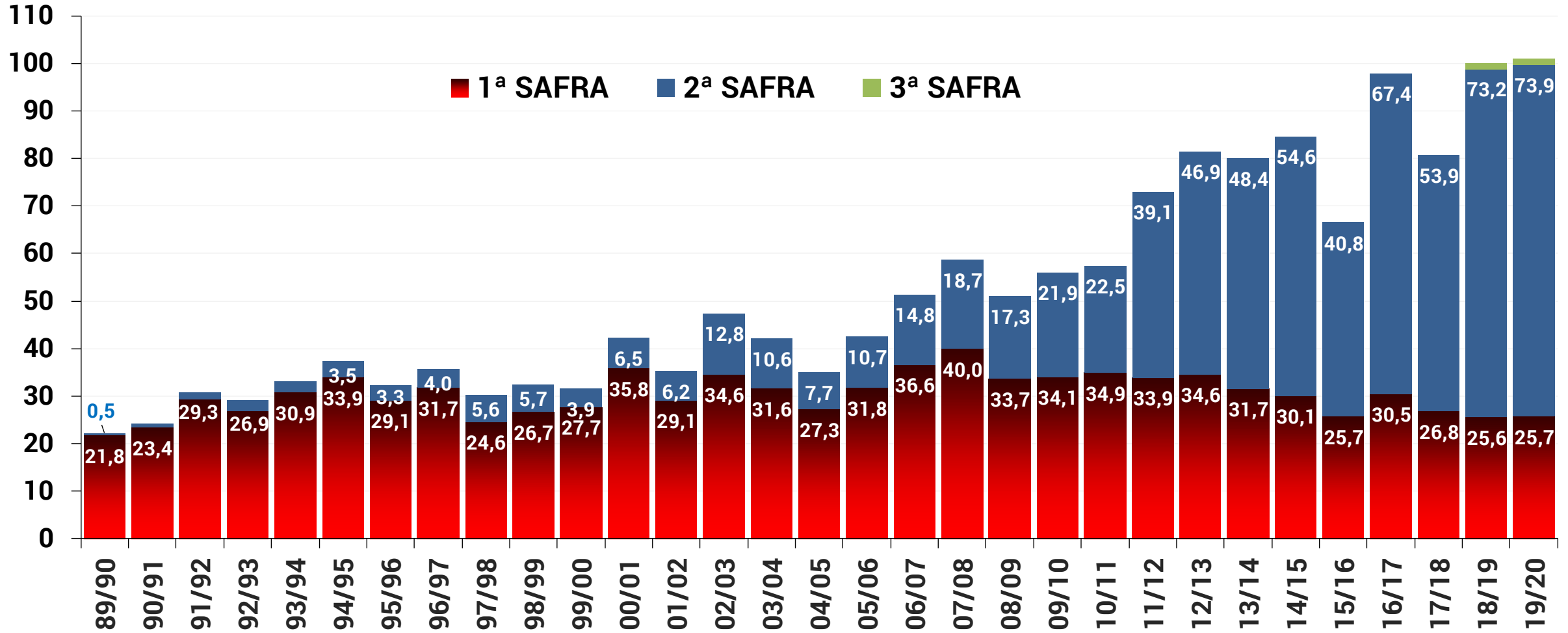



ARROZ: PROJEÇÃO DE ÁREA POR ESTADOS NA SAFRA 2019/2020

| REGIÃO/UF | 2009/10 | 2010/11 | 2011/12 | 2012/13 | 2013/14 | 2014/15 | 2015/16 | 2016/17 | 2017/18 | 2018/19 | 2019/20 | VAR. % 2019-2020/2018-2019 |
|---------------------|----------------|----------------|----------------|----------------|----------------|----------------|----------------|----------------|----------------|----------------|----------------|----------------------------|
| NORTE | 387,2 | 358,7 | 318,8 | 291,9 | 268,9 | 261,7 | 265,4 | 263,0 | 263,5 | 216,8 | 218,5 | 0,8% |
| RR | 16,5 | 20,0 | 19,8 | 20,0 | 12,0 | 12,0 | 8,6 | 12,3 | 12,3 | 10,4 | 10,3 | -1,0% |
| RO | 69,3 | 71,1 | 53,0 | 48,0 | 48,5 | 44,3 | 42,6 | 40,6 | 42,4 | 42,4 | 42,4 | 0,0% |
| AC | 14,5 | 16,0 | 13,8 | 13,2 | 7,5 | 6,7 | 5,1 | 4,3 | 5,0 | 4,9 | 4,9 | 0,0% |
| AM | 4,8 | 4,4 | 6,5 | 2,9 | 3,4 | 3,4 | 1,9 | 3,2 | 1,4 | 1,2 | 1,4 | 16,7% |
| AP | 3,9 | 3,6 | 2,4 | 2,1 | 2,0 | 1,9 | 1,5 | 1,5 | 1,5 | 0,8 | 0,8 | 0,0% |
| PA | 136,0 | 102,8 | 103,4 | 86,6 | 81,6 | 65,9 | 72,9 | 68,8 | 68,4 | 37,3 | 37,7 | 1,1% |
| TO | 142,2 | 140,8 | 119,9 | 119,1 | 113,9 | 127,5 | 132,8 | 132,3 | 132,5 | 119,8 | 121,0 | 1,0% |
| NORDESTE | 670,2 | 683,4 | 596,7 | 588,2 | 539,5 | 476,6 | 283,3 | 229,2 | 261,3 | 143,8 | 152,2 | 5,8% |
| MA | 470,0 | 469,7 | 426,0 | 416,2 | 389,1 | 349,8 | 181,5 | 141,6 | 166,7 | 84,4 | 92,8 | 10,0% |
| PI | 134,9 | 146,4 | 117,4 | 125,1 | 105,9 | 95,1 | 79,1 | 65,2 | 70,8 | 46,6 | 46,6 | 0,0% |
| CE | 27,7 | 32,2 | 24,2 | 22,3 | 22,1 | 12,5 | 4,7 | 4,7 | 3,6 | 3,7 | 3,7 | 0,0% |
| RN | 2,2 | 1,1 | 0,8 | 1,1 | 1,5 | 0,9 | 1,0 | 1,0 | 1,1 | 0,8 | 0,8 | 0,0% |
| PB | 3,0 | 2,9 | 2,1 | 0,2 | 1,2 | 0,9 | 0,8 | 0,9 | 1,1 | 1,1 | 1,1 | 0,0% |
| PE | 4,7 | 2,6 | 2,5 | 2,5 | 0,7 | 0,2 | 0,3 | 0,2 | 0,4 | 0,4 | 0,4 | 0,0% |
| AL | 3,0 | 3,0 | 3,0 | 3,0 | 3,1 | 2,7 | 3,0 | 2,8 | 5,8 | 2,8 | 2,8 | 0,0% |
| SE | 11,6 | 8,7 | 6,9 | 9,9 | 7,1 | 6,0 | 5,1 | 4,7 | 4,0 | 4,0 | 4,0 | 0,0% |
| BA | 13,1 | 16,8 | 13,8 | 7,9 | 8,8 | 8,5 | 7,8 | 8,1 | 7,8 | | | |
| CENTRO-OESTE | 363,8 | 356,0 | 218,6 | 225,2 | 229,8 | 234,2 | 192,5 | 199,4 | 185,2 | 154,8 | 185,7 | 20,0% |
| MT | 246,9 | 256,0 | 143,4 | 166,3 | 176,3 | 188,1 | 152,5 | 162,3 | 149,3 | 121,3 | 151,7 | 25,1% |
| MS | 26,5 | 29,0 | 17,0 | 15,2 | 15,5 | 18,1 | 14,0 | 15,5 | 14,3 | 10,7 | 11,2 | 4,7% |
| GO | 90,4 | 71,0 | 58,2 | 43,7 | 38,0 | 28,0 | 26,0 | 21,6 | 21,6 | 22,8 | 22,8 | 0,0% |
| DF | | | | | | | | | | | | |
| SUDESTE | 73,2 | 60,7 | 53,7 | 44,6 | 34,8 | 27,4 | 17,2 | 16,1 | 14,7 | 13,2 | 12,9 | -2,3% |
| MG | 53,2 | 40,8 | 32,2 | 22,8 | 19,4 | 12,0 | 6,5 | 6,0 | 4,8 | 3,5 | 3,5 | 0,0% |
| ES | 1,4 | 1,2 | 1,0 | 1,0 | 0,5 | 0,3 | 0,2 | 0,1 | 0,1 | 0,1 | 0,1 | 0,0% |
| RJ | 2,2 | 1,9 | 1,6 | 1,4 | 0,9 | 0,5 | 0,5 | 0,3 | 0,3 | 0,3 | 0,3 | 0,0% |
| SP | 16,4 | 16,8 | 18,9 | 19,4 | 14,0 | 14,6 | 10,0 | 9,7 | 9,5 | 9,3 | 9,0 | -3,2% |
| SUL | 1.270,4 | 1.361,5 | 1.238,9 | 1.249,7 | 1.299,9 | 1.295,2 | 1.249,6 | 1.273,2 | 1.247,4 | 1.168,8 | 1.104,8 | -5,5% |
| PR | 41,1 | 39,5 | 35,8 | 33,0 | 29,7 | 27,2 | 26,2 | 25,1 | 23,1 | 23,2 | 21,5 | -7,3% |
| SC | 149,7 | 150,4 | 150,1 | 150,1 | 150,1 | 147,9 | 147,4 | 147,4 | 146,7 | 144,5 | 144,0 | -0,3% |
| RS | 1.079,6 | 1.171,6 | 1.053,0 | 1.066,6 | 1.120,1 | 1.120,1 | 1.076,0 | 1.100,7 | 1.077,6 | 1.001,1 | 939,3 | -6,2% |
| BRASIL | 2.764,8 | 2.820,3 | 2.426,7 | 2.399,6 | 2.372,9 | 2.295,1 | 2.008,0 | 1.980,9 | 1.972,1 | 1.697,4 | 1.674,1 | -1,4% |

ARROZ: EVOLUÇÃO DA ÁREA E DA PRODUÇÃO NO BRASIL

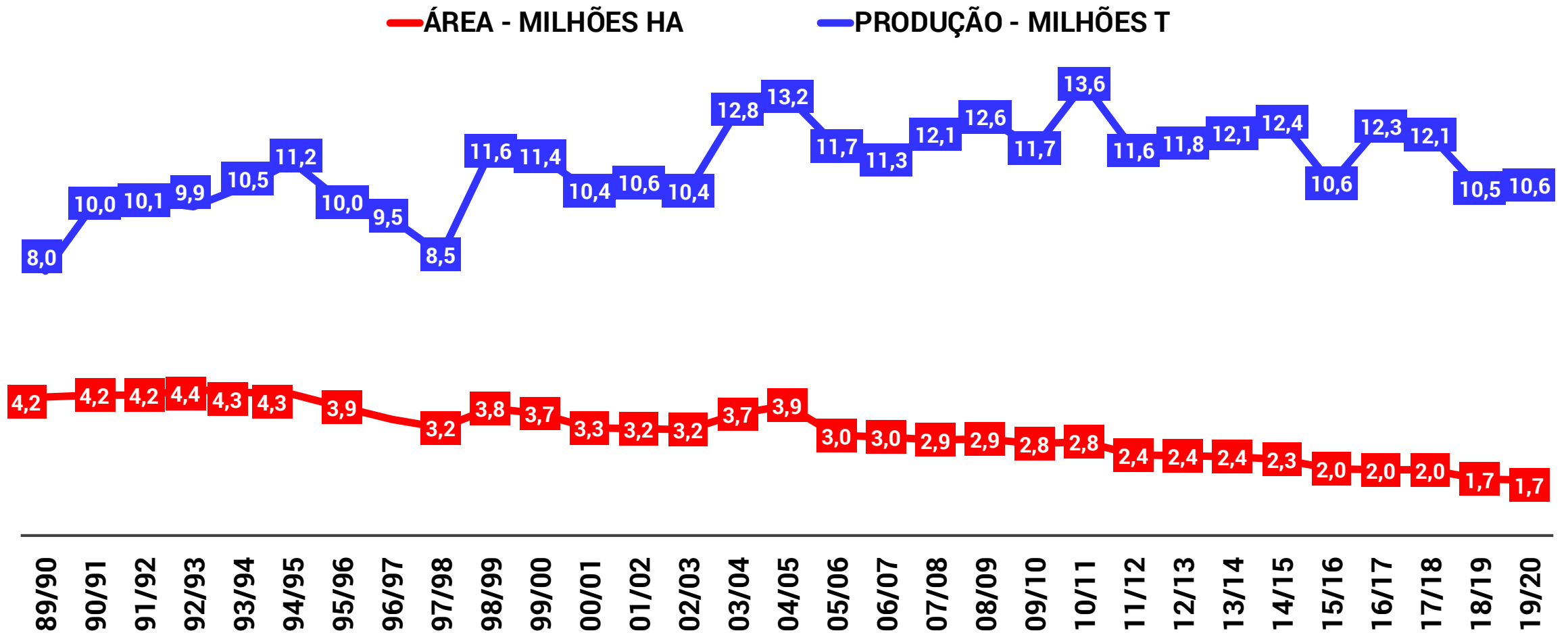



ARROZ: PROJEÇÃO DE PRODUÇÃO POR ESTADOS NA SAFRA 2019/2020

| REGIÃO/UF | 2009/10 | 2010/11 | 2011/12 | 2012/13 | 2013/14 | 2014/15 | 2015/16 | 2016/17 | 2017/18 | 2018/19 | 2019/20 | VAR. % 2019-2020/2018-2019 |
|---------------------|-----------------|-----------------|-----------------|-----------------|-----------------|-----------------|-----------------|-----------------|-----------------|-----------------|-----------------|----------------------------|
| NORTE | 1.017,6 | 1.023,6 | 947,3 | 1.030,2 | 967,2 | 993,6 | 1.017,8 | 1.085,8 | 1.065,7 | 940,0 | 936,9 | -0,3% |
| RR | 87,1 | 107,1 | 106,0 | 109,0 | 78,0 | 78,0 | 60,4 | 87,0 | 87,0 | 73,6 | 72,5 | -1,5% |
| RO | 169,1 | 184,5 | 142,0 | 132,7 | 136,7 | 126,7 | 145,8 | 120,0 | 137,5 | 137,5 | 135,4 | -1,5% |
| AC | 21,8 | 24,7 | 19,0 | 17,5 | 9,0 | 7,7 | 6,9 | 6,0 | 6,1 | 6,5 | 6,5 | 0,0% |
| AM | 10,3 | 8,8 | 13,0 | 6,1 | 7,7 | 7,4 | 4,4 | 7,0 | 3,2 | 2,7 | 3,1 | 14,8% |
| AP | 4,5 | 3,9 | 2,6 | 1,9 | 2,4 | 1,6 | 1,4 | 1,4 | 1,4 | 0,8 | 0,8 | 0,0% |
| PA | 273,0 | 208,8 | 222,4 | 197,3 | 189,8 | 167,2 | 183,7 | 187,7 | 195,6 | 95,0 | 102,5 | 7,9% |
| TO | 451,8 | 485,8 | 442,3 | 565,7 | 543,6 | 605,0 | 615,2 | 676,7 | 634,9 | 623,9 | 616,1 | -1,3% |
| NORDESTE | 821,6 | 1.224,8 | 769,0 | 747,3 | 914,6 | 694,7 | 393,7 | 437,3 | 525,9 | 272,0 | 280,0 | 2,9% |
| MA | 514,7 | 734,6 | 467,7 | 495,7 | 658,4 | 496,0 | 268,3 | 255,9 | 320,9 | 130,3 | 145,4 | 11,6% |
| PI | 113,3 | 270,1 | 137,5 | 90,8 | 148,3 | 112,6 | 59,7 | 106,2 | 118,2 | 79,6 | 75,8 | -4,8% |
| CE | 63,4 | 94,9 | 61,9 | 54,1 | 31,7 | 18,0 | 3,0 | 9,7 | 3,6 | 6,1 | 6,1 | 0,0% |
| RN | 7,8 | 3,3 | 2,4 | 2,8 | 4,6 | 2,3 | 2,9 | 3,8 | 4,3 | 2,7 | 2,8 | 3,7% |
| PB | 0,6 | 2,2 | 0,2 | | 1,0 | | 0,2 | 0,8 | 1,2 | 1,3 | 1,2 | -7,7% |
| PE | 21,3 | 14,8 | 14,2 | 14,2 | 4,8 | 0,9 | 1,4 | 0,8 | 2,1 | 3,3 | 2,2 | -33,3% |
| AL | 18,0 | 18,1 | 17,0 | 17,6 | 18,2 | 15,4 | 17,2 | 17,4 | 37,7 | 19,4 | 17,4 | -10,3% |
| SE | 58,6 | 56,6 | 44,9 | 64,4 | 39,5 | 42,6 | 37,0 | 35,4 | 28,5 | 29,3 | 29,1 | -0,7% |
| BA | 23,9 | 30,2 | 23,2 | 7,7 | 8,1 | 6,9 | 4,0 | 7,3 | 9,4 | | | |
| CENTRO-OESTE | 1.084,5 | 1.115,1 | 744,5 | 770,8 | 814,1 | 838,9 | 608,0 | 732,3 | 676,5 | 562,4 | 672,3 | 19,5% |
| MT | 742,7 | 795,9 | 461,3 | 528,0 | 579,1 | 612,6 | 438,6 | 530,0 | 490,2 | 387,7 | 492,5 | 27,0% |
| MS | 145,5 | 156,2 | 109,1 | 94,2 | 95,3 | 111,5 | 68,0 | 93,0 | 81,5 | 62,1 | 67,2 | 8,2% |
| GO | 196,3 | 163,0 | 174,1 | 148,6 | 139,7 | 114,8 | 101,4 | 109,3 | 104,8 | 112,6 | 112,6 | 0,0% |
| DF | | | | | | | | | | | | |
| SUDESTE | 190,2 | 158,5 | 154,6 | 138,5 | 86,5 | 76,6 | 54,6 | 54,7 | 53,0 | 57,7 | 50,9 | -11,8% |
| MG | 115,1 | 83,3 | 64,3 | 44,6 | 39,2 | 25,2 | 15,0 | 15,2 | 13,4 | 9,8 | 9,6 | -2,0% |
| ES | 3,7 | 3,3 | 2,7 | 2,7 | 1,3 | 0,7 | 0,5 | 0,2 | 0,3 | 0,4 | 0,3 | -25,0% |
| RJ | 7,9 | 7,0 | 5,4 | 4,3 | 3,1 | 1,2 | 1,2 | 1,1 | 0,4 | 0,7 | 0,7 | 0,0% |
| SP | 63,5 | 64,9 | 82,2 | 86,9 | 42,9 | 49,5 | 37,9 | 38,2 | 38,9 | 46,8 | 40,3 | -13,9% |
| SUL | 8.547,0 | 10.091,1 | 8.984,1 | 9.132,9 | 9.339,2 | 9.840,7 | 8.528,9 | 10.017,7 | 9.743,1 | 8.622,2 | 8.617,3 | -0,1% |
| PR | 169,3 | 190,5 | 166,8 | 174,6 | 159,1 | 158,4 | 120,0 | 163,3 | 131,3 | 142,1 | 149,4 | 5,1% |
| SC | 1.056,9 | 996,4 | 1.077,7 | 1.024,9 | 1.067,2 | 1.057,5 | 1.052,3 | 1.125,8 | 1.151,6 | 1.091,0 | 1.094,4 | 0,3% |
| RS | 7.320,8 | 8.904,2 | 7.739,6 | 7.933,4 | 8.112,9 | 8.624,8 | 7.356,6 | 8.728,6 | 8.460,2 | 7.389,1 | 7.373,5 | -0,2% |
| BRASIL | 11.660,9 | 13.613,1 | 11.599,5 | 11.819,7 | 12.121,6 | 12.444,5 | 10.603,0 | 12.327,8 | 12.064,2 | 10.454,3 | 10.557,4 | 1,0% |



FEIJÃO TOTAL 3 SAFRAS: PROJEÇÃO DE ÁREA POR ESTADOS NA SAFRA 2019/2020

| REGIÃO/UF | 2009/10 | 2010/11 | 2011/12 | 2012/13 | 2013/14 | 2014/15 | 2015/16 | 2016/17 | 2017/18 | 2018/19 | 2019/20 | VAR. % 2019-2020/2018-2019 |
|---------------------|----------------|----------------|----------------|----------------|----------------|----------------|----------------|----------------|----------------|----------------|----------------|----------------------------|
| NORTE | 143,0 | 148,9 | 158,5 | 133,3 | 102,0 | 88,1 | 91,6 | 112,9 | 98,1 | 87,5 | 86,9 | -0,7% |
| RR | 3,0 | 3,0 | 3,0 | 3,0 | 3,0 | 2,7 | 2,7 | 2,4 | 2,4 | 3,0 | 3,0 | 0,0% |
| RO | 58,2 | 46,7 | 52,3 | 39,5 | 33,0 | 22,0 | 20,8 | 19,3 | 9,4 | 5,3 | 5,3 | 0,0% |
| AC | 10,2 | 12,2 | 12,6 | 12,3 | 10,3 | 7,5 | 7,7 | 7,6 | 7,6 | 6,2 | 6,2 | 0,0% |
| AM | 3,0 | 4,8 | 5,9 | 5,7 | 5,3 | 5,5 | 4,1 | 3,8 | 3,3 | 3,5 | 2,8 | -20,0% |
| AP | 1,9 | 1,7 | 1,1 | 1,3 | 1,3 | 1,3 | 1,3 | 1,4 | 1,4 | 1,0 | 1,0 | 0,0% |
| PA | 40,0 | 52,0 | 48,1 | 48,1 | 28,0 | 28,0 | 32,9 | 34,3 | 34,5 | 36,6 | 36,6 | 0,0% |
| TO | 26,7 | 28,5 | 35,5 | 23,4 | 21,1 | 21,1 | 22,1 | 44,1 | 39,5 | 31,9 | 32,0 | 0,3% |
| NORDESTE | 1.843,6 | 2.173,5 | 1.503,9 | 1.399,8 | 1.641,9 | 1.549,5 | 1.412,9 | 1.546,0 | 1.601,4 | 1.463,4 | 1.464,9 | 0,1% |
| MA | 85,0 | 99,9 | 74,7 | 90,1 | 92,8 | 93,6 | 77,1 | 87,8 | 89,1 | 46,4 | 46,8 | 0,9% |
| PI | 213,8 | 238,4 | 230,5 | 199,3 | 229,4 | 214,4 | 214,5 | 233,2 | 240,7 | 197,2 | 197,2 | 0,0% |
| CE | 458,2 | 612,9 | 433,6 | 341,1 | 404,1 | 404,1 | 375,8 | 407,0 | 404,4 | 364,7 | 364,7 | 0,0% |
| RN | 31,8 | 70,2 | 7,2 | 12,4 | 33,5 | 31,6 | 29,9 | 35,8 | 45,1 | 51,1 | 51,1 | 0,0% |
| PB | 73,0 | 168,1 | 36,8 | 55,7 | 76,9 | 58,6 | 86,8 | 90,0 | 108,8 | 89,6 | 89,6 | 0,0% |
| PE | 264,6 | 322,4 | 229,7 | 176,4 | 245,7 | 237,3 | 197,1 | 186,1 | 245,7 | 233,5 | 233,5 | 0,0% |
| AL | 62,6 | 61,8 | 36,1 | 42,0 | 47,0 | 47,0 | 30,3 | 40,1 | 33,0 | 27,6 | 27,6 | 0,0% |
| SE | 42,6 | 36,7 | 28,0 | 26,8 | 31,5 | 15,7 | 12,7 | 15,2 | 6,4 | 5,4 | 5,4 | 0,0% |
| BA | 612,0 | 563,1 | 427,3 | 456,0 | 481,0 | 447,2 | 388,7 | 450,8 | 428,2 | 447,9 | 449,0 | 0,2% |
| CENTRO-OESTE | 257,7 | 356,9 | 342,1 | 356,0 | 468,0 | 421,1 | 386,8 | 474,9 | 483,1 | 401,7 | 402,3 | 0,1% |
| MT | 103,8 | 208,2 | 180,8 | 211,7 | 323,6 | 286,8 | 233,4 | 295,2 | 284,0 | 237,5 | 237,5 | 0,0% |
| MS | 23,7 | 19,2 | 19,3 | 19,8 | 20,1 | 17,1 | 14,6 | 26,8 | 26,8 | 18,0 | 18,0 | 0,0% |
| GO | 113,0 | 109,9 | 126,2 | 108,1 | 108,2 | 101,0 | 122,7 | 136,8 | 156,3 | 131,3 | 131,5 | 0,2% |
| DF | 17,2 | 19,6 | 15,8 | 16,4 | 16,1 | 16,2 | 16,1 | 16,1 | 16,0 | 14,9 | 15,3 | 2,7% |
| SUDESTE | 626,5 | 591,5 | 608,1 | 558,3 | 488,2 | 431,1 | 425,2 | 468,3 | 460,3 | 463,5 | 460,7 | -0,6% |
| MG | 419,6 | 401,3 | 422,3 | 419,7 | 385,0 | 339,0 | 334,5 | 348,2 | 339,2 | 363,7 | 361,9 | -0,5% |
| ES | 21,7 | 19,1 | 18,3 | 15,5 | 15,3 | 14,4 | 10,6 | 10,7 | 14,7 | 14,4 | 14,4 | 0,0% |
| RJ | 4,6 | 4,1 | 3,7 | 3,0 | 2,7 | 1,7 | 1,8 | 1,8 | 1,2 | 1,5 | 1,5 | 0,0% |
| SP | 180,6 | 167,0 | 163,8 | 120,1 | 85,2 | 76,0 | 78,3 | 107,6 | 105,2 | 83,9 | 82,9 | -1,2% |
| SUL | 738,0 | 719,2 | 649,5 | 627,9 | 665,8 | 534,4 | 521,0 | 578,2 | 528,8 | 511,2 | 494,6 | -3,2% |
| PR | 521,1 | 522,8 | 481,4 | 480,0 | 515,4 | 405,7 | 389,7 | 447,5 | 399,1 | 395,4 | 382,5 | -3,3% |
| SC | 110,2 | 104,0 | 86,8 | 76,7 | 84,5 | 72,9 | 63,4 | 69,6 | 70,9 | 59,7 | 56,0 | -6,2% |
| RS | 106,7 | 92,4 | 81,3 | 71,2 | 65,9 | 55,8 | 67,9 | 61,1 | 58,8 | 56,1 | 56,1 | 0,0% |
| BRASIL | 3.608,8 | 3.990,0 | 3.262,1 | 3.075,3 | 3.365,9 | 3.024,2 | 2.837,5 | 3.180,3 | 3.171,7 | 2.927,3 | 2.909,4 | -0,6% |



FEIJÃO TOTAL 3 SAFRAS: PROJEÇÃO DE PRODUÇÃO POR ESTADOS NA SAFRA 2019/2020

| REGIÃO/UF | 2009/10 | 2010/11 | 2011/12 | 2012/13 | 2013/14 | 2014/15 | 2015/16 | 2016/17 | 2017/18 | 2018/19 | 2019/20 | VAR. % 2019-2020/2018-2019 |
|---------------------|----------------|----------------|----------------|----------------|----------------|----------------|----------------|----------------|----------------|----------------|----------------|----------------------------|
| NORTE | 81,9 | 141,7 | 124,0 | 104,7 | 77,6 | 71,4 | 77,1 | 130,6 | 78,3 | 81,3 | 81,0 | -0,4% |
| RR | 2,0 | 2,0 | 2,0 | 2,0 | 2,0 | 1,9 | 2,0 | 1,6 | 1,6 | 6,5 | 5,8 | -10,8% |
| RO | 13,7 | 31,1 | 36,3 | 31,2 | 23,8 | 16,7 | 17,8 | 18,7 | 8,1 | 5,4 | 5,0 | -7,4% |
| AC | 5,8 | 6,6 | 7,6 | 7,1 | 6,0 | 4,7 | 4,6 | 4,5 | 4,6 | 3,6 | 3,8 | 5,6% |
| AM | 2,7 | 4,3 | 5,3 | 5,1 | 5,4 | 6,4 | 3,8 | 4,7 | 3,0 | 3,2 | 2,6 | -18,8% |
| AP | 1,6 | 1,3 | 0,9 | 1,2 | 1,2 | 1,2 | 1,1 | 1,3 | 1,4 | 0,8 | 0,9 | 12,5% |
| PA | 28,0 | 37,2 | 33,9 | 33,9 | 21,3 | 20,4 | 23,8 | 28,3 | 26,9 | 28,6 | 27,0 | -5,6% |
| TO | 28,1 | 59,2 | 38,0 | 24,2 | 17,9 | 20,1 | 24,0 | 71,5 | 32,7 | 33,2 | 35,9 | 8,1% |
| NORDESTE | 698,1 | 961,1 | 289,3 | 425,3 | 674,1 | 644,0 | 338,4 | 679,1 | 641,0 | 659,4 | 630,9 | -4,3% |
| MA | 28,0 | 51,1 | 27,4 | 41,4 | 46,1 | 49,0 | 39,3 | 56,7 | 58,2 | 29,0 | 29,5 | 1,7% |
| PI | 34,1 | 85,0 | 36,5 | 26,2 | 66,0 | 77,2 | 31,0 | 70,3 | 93,5 | 82,7 | 70,2 | -15,1% |
| CE | 84,5 | 259,6 | 32,9 | 66,2 | 132,5 | 87,0 | 58,4 | 118,8 | 117,9 | 113,0 | 100,9 | -10,7% |
| RN | 8,0 | 33,7 | 1,9 | 3,5 | 11,2 | 5,4 | 6,4 | 12,4 | 17,2 | 24,6 | 17,8 | -27,6% |
| PB | 3,7 | 44,7 | 2,9 | 19,3 | 21,3 | 9,7 | 12,4 | 28,4 | 46,9 | 26,1 | 32,3 | 23,8% |
| PE | 88,5 | 161,5 | 33,8 | 46,3 | 87,4 | 84,1 | 43,5 | 58,0 | 104,1 | 106,2 | 99,6 | -6,2% |
| AL | 33,8 | 31,5 | 16,6 | 15,3 | 21,5 | 24,4 | 8,2 | 20,8 | 14,6 | 15,4 | 13,4 | -13,0% |
| SE | 27,1 | 31,1 | 19,7 | 17,9 | 23,5 | 11,0 | 1,7 | 13,2 | 1,1 | 4,7 | 3,3 | -29,8% |
| BA | 390,4 | 262,9 | 117,6 | 189,2 | 264,6 | 296,2 | 137,5 | 300,5 | 187,5 | 257,7 | 263,9 | 2,4% |
| CENTRO-OESTE | 493,2 | 575,8 | 603,0 | 582,7 | 872,9 | 838,1 | 558,8 | 836,5 | 791,4 | 711,7 | 718,6 | 1,0% |
| MT | 120,9 | 234,8 | 224,4 | 294,5 | 535,0 | 533,1 | 234,0 | 414,0 | 351,3 | 344,8 | 336,6 | -2,4% |
| MS | 34,5 | 21,7 | 24,4 | 27,0 | 30,6 | 27,6 | 15,0 | 45,4 | 35,1 | 25,4 | 24,3 | -4,3% |
| GO | 288,8 | 260,1 | 308,1 | 236,1 | 263,4 | 241,7 | 284,4 | 343,0 | 367,7 | 304,4 | 319,9 | 5,1% |
| DF | 49,0 | 59,2 | 46,1 | 25,1 | 43,9 | 35,7 | 25,4 | 34,1 | 37,3 | 37,1 | 37,8 | 1,9% |
| SUDESTE | 972,1 | 948,5 | 1.012,8 | 815,8 | 773,2 | 706,7 | 710,1 | 810,6 | 783,0 | 756,2 | 733,3 | -3,0% |
| MG | 623,7 | 582,3 | 663,7 | 564,8 | 574,9 | 512,4 | 520,0 | 535,0 | 513,6 | 542,6 | 536,2 | -1,2% |
| ES | 25,4 | 14,2 | 14,6 | 12,5 | 12,2 | 13,5 | 11,0 | 11,8 | 13,9 | 13,7 | 14,4 | 5,1% |
| RJ | 4,4 | 4,0 | 3,6 | 2,9 | 2,5 | 1,6 | 1,8 | 1,9 | 1,1 | 1,6 | 1,4 | -12,5% |
| SP | 318,6 | 348,0 | 330,9 | 235,6 | 183,6 | 179,2 | 177,3 | 261,9 | 254,4 | 198,3 | 181,3 | -8,6% |
| SUL | 1.077,2 | 1.105,6 | 889,3 | 877,8 | 1.056,0 | 950,0 | 828,5 | 942,7 | 822,4 | 813,9 | 859,0 | 5,5% |
| PR | 794,2 | 821,2 | 677,9 | 658,4 | 808,9 | 720,2 | 588,5 | 710,5 | 587,4 | 613,3 | 653,0 | 6,5% |
| SC | 167,7 | 160,5 | 117,3 | 124,7 | 144,2 | 139,1 | 118,0 | 136,7 | 127,4 | 105,6 | 108,0 | 2,3% |
| RS | 115,3 | 123,9 | 94,1 | 94,7 | 102,9 | 90,7 | 122,0 | 95,5 | 107,6 | 95,0 | 98,0 | 3,2% |
| BRASIL | 3.322,5 | 3.732,7 | 2.918,4 | 2.806,3 | 3.453,8 | 3.210,2 | 2.512,9 | 3.399,5 | 3.116,1 | 3.022,5 | 3.022,8 | 0,0% |





TRIGO: PROJEÇÃO DE ÁREA POR ESTADOS NA SAFRA 2019/2020

| REGIÃO/UF | 2010 | 2011 | 2012 | 2013 | 2014 | 2015 | 2016 | 2017 | 2018 | 2019 | 2020 | VAR. % 2020/2019 |
|---------------------|---------|---------|---------|---------|---------|---------|---------|---------|---------|---------|---------|---------------------|
| NORTE | | | | | | | | | | | | |
| RR | | | | | | | | | | | | |
| RO | | | | | | | | | | | | |
| AC | | | | | | | | | | | | |
| AM | | | | | | | | | | | | |
| AP | | | | | | | | | | | | |
| PA | | | | | | | | | | | | |
| TO | | | | | | | | | | | | |
| NORDESTE | | | | | | | 3,0 | 5,0 | 5,0 | 3,0 | 3,1 | 2,0% |
| MA | | | | | | | | | | | | |
| PI | | | | | | | | | | | | |
| CE | | | | | | | | | | | | |
| RN | | | | | | | | | | | | |
| PB | | | | | | | | | | | | |
| PE | | | | | | | | | | | | |
| AL | | | | | | | | | | | | |
| SE | | | | | | | | | | | | |
| BA | | | | | | | 3,0 | 5,0 | 5,0 | 3,0 | 3,1 | 2,0% |
| CENTRO-OESTE | 55,4 | 45,3 | 24,8 | 17,6 | 23,3 | 26,2 | 32,9 | 31,9 | 43,3 | 62,0 | 64,7 | 4,4% |
| MT | | | | | | | | | | | | |
| MS | 38,6 | 32,0 | 15,0 | 8,5 | 12,0 | 15,0 | 17,8 | 20,0 | 28,0 | 27,2 | 29,9 | 10,0% |
| GO | 15,8 | 12,2 | 9,0 | 7,3 | 9,9 | 9,6 | 14,3 | 11,0 | 13,0 | 32,4 | 32,4 | 0,0% |
| DF | 1,0 | 1,1 | 0,8 | 1,8 | 1,4 | 1,6 | 0,8 | 0,9 | 2,3 | 2,4 | 2,4 | 0,0% |
| SUDESTE | 66,8 | 70,0 | 53,5 | 88,1 | 130,5 | 156,4 | 161,1 | 164,5 | 156,3 | 165,4 | 174,0 | 5,2% |
| MG | 22,5 | 23,0 | 21,5 | 36,2 | 68,0 | 82,2 | 84,3 | 84,6 | 83,7 | 88,0 | 88,9 | 1,0% |
| ES | | | | | | | | | | | | |
| RJ | | | | | | | | | | | | |
| SP | 44,3 | 47,0 | 32,0 | 51,9 | 62,5 | 74,2 | 76,8 | 79,9 | 72,6 | 77,4 | 85,1 | 10,0% |
| SUL | 2.027,6 | 2.050,9 | 1.817,1 | 2.104,1 | 2.604,2 | 2.266,2 | 1.921,4 | 1.714,6 | 1.837,8 | 1.810,1 | 1.876,3 | 3,7% |
| PR | 1.146,6 | 1.042,5 | 773,8 | 992,8 | 1.388,5 | 1.339,9 | 1.086,4 | 961,5 | 1.098,0 | 1.023,7 | 1.074,9 | 5,0% |
| SC | 87,9 | 76,0 | 67,1 | 72,6 | 75,7 | 65,0 | 58,1 | 53,9 | 58,1 | 50,5 | 50,8 | 0,5% |
| RS | 793,1 | 932,4 | 976,2 | 1.038,7 | 1.140,0 | 861,3 | 776,9 | 699,2 | 681,7 | 735,9 | 750,6 | 2,0% |
| BRASIL | 2.149,8 | 2.166,2 | 1.895,4 | 2.209,8 | 2.758,0 | 2.448,8 | 2.118,4 | 1.916,0 | 2.042,4 | 2.040,5 | 2.118,1 | 3,8% |





TRIGO: PROJEÇÃO DE PRODUÇÃO POR ESTADOS NA SAFRA 2019/2020

| REGIÃO/UF | 2010 | 2011 | 2012 | 2013 | 2014 | 2015 | 2016 | 2017 | 2018 | 2019 | 2020 | VAR. % 2020/2019 |
|---------------------|----------------|----------------|----------------|----------------|----------------|----------------|----------------|----------------|----------------|----------------|----------------|---------------------|
| NORTE | | | | | | | | | | | | |
| RR | | | | | | | | | | | | |
| RO | | | | | | | | | | | | |
| AC | | | | | | | | | | | | |
| AM | | | | | | | | | | | | |
| AP | | | | | | | | | | | | |
| PA | | | | | | | | | | | | |
| TO | | | | | | | | | | | | |
| NORDESTE | | | | | | | 18,0 | 30,0 | 30,0 | 14,4 | 15,3 | 6,3% |
| MA | | | | | | | | | | | | |
| PI | | | | | | | | | | | | |
| CE | | | | | | | | | | | | |
| RN | | | | | | | | | | | | |
| PB | | | | | | | | | | | | |
| PE | | | | | | | | | | | | |
| AL | | | | | | | | | | | | |
| SE | | | | | | | | | | | | |
| BA | | | | | | | 18,0 | 30,0 | 30,0 | 14,4 | 15,3 | 6,3% |
| CENTRO-OESTE | 153,2 | 109,0 | 68,2 | 59,6 | 85,8 | 88,1 | 120,3 | 103,0 | 141,2 | 208,6 | 237,4 | 13,8% |
| MT | | | | | | | | | | | | |
| MS | 73,3 | 42,9 | 24,0 | 7,7 | 24,0 | 30,0 | 41,4 | 39,0 | 61,6 | 43,5 | 65,8 | 51,3% |
| GO | 74,8 | 60,4 | 39,6 | 39,3 | 53,4 | 48,5 | 74,1 | 58,6 | 70,2 | 158,8 | 162,0 | 2,0% |
| DF | 5,1 | 5,7 | 4,6 | 12,6 | 8,4 | 9,6 | 4,8 | 5,4 | 9,4 | 6,3 | 9,6 | 52,4% |
| SUDESTE | 196,6 | 200,8 | 162,4 | 210,6 | 354,6 | 507,8 | 459,4 | 491,5 | 401,9 | 442,4 | 460,2 | 4,0% |
| MG | 85,3 | 90,1 | 80,7 | 119,8 | 204,3 | 245,1 | 219,1 | 225,2 | 207,2 | 208,3 | 213,3 | 2,4% |
| ES | | | | | | | | | | | | |
| RJ | | | | | | | | | | | | |
| SP | 111,3 | 110,7 | 81,7 | 90,8 | 150,3 | 262,7 | 240,3 | 266,3 | 194,7 | 234,1 | 246,9 | 5,5% |
| SUL | 5.531,8 | 5.478,8 | 4.148,9 | 5.257,7 | 5.530,7 | 4.939,0 | 6.129,1 | 3.637,6 | 4.854,5 | 4.489,3 | 5.408,7 | 20,5% |
| PR | 3.314,8 | 2.501,0 | 2.112,5 | 1.842,6 | 3.792,0 | 3.357,8 | 3.411,3 | 2.219,1 | 2.835,0 | 2.129,3 | 3.117,2 | 46,4% |
| SC | 242,2 | 235,6 | 141,6 | 236,7 | 222,5 | 117,0 | 220,8 | 141,8 | 147,6 | 152,3 | 152,3 | 0,0% |
| RS | 1.974,8 | 2.742,2 | 1.894,8 | 3.178,4 | 1.516,2 | 1.464,2 | 2.497,0 | 1.276,7 | 1.871,9 | 2.207,7 | 2.139,3 | -3,1% |
| BRASIL | 5.881,6 | 5.788,6 | 4.379,5 | 5.527,9 | 5.971,1 | 5.534,9 | 6.726,8 | 4.262,1 | 5.427,6 | 5.154,7 | 6.121,6 | 18,8% |





ALGODÃO EM PLUMA: PROJEÇÃO DE ÁREA POR ESTADOS NA SAFRA 2019/2020

| REGIÃO/UF | 2009/10 | 2010/11 | 2011/12 | 2012/13 | 2013/14 | 2014/15 | 2015/16 | 2016/17 | 2017/18 | 2018/19 | 2019/20 | VAR. % 2019-2020/2018-2019 |
|---------------------|--------------|----------------|----------------|--------------|----------------|--------------|--------------|--------------|----------------|----------------|----------------|----------------------------|
| NORTE | 4,0 | 5,5 | 7,5 | 6,0 | 4,8 | 7,7 | 7,8 | 7,3 | 7,6 | 15,6 | 20,3 | 30,3% |
| RR | | | | | | | | 2,5 | 4,8 | 6,0 | 6,1 | 2,0% |
| RO | | | | | | | | | | 5,2 | 9,8 | 88,5% |
| AC | | | | | | | | | | | | |
| AM | | | | | | | | | | | | |
| AP | | | | | | | | | | | | |
| PA | | | | | | | | | | | | |
| TO | 4,0 | 5,5 | 7,5 | 6,0 | 4,8 | 7,7 | 7,8 | 4,8 | 2,8 | 4,4 | 4,4 | 0,0% |
| NORDESTE | 288,3 | 450,5 | 460,4 | 300,8 | 352,8 | 317,8 | 262,3 | 230,8 | 295,2 | 377,8 | 399,0 | 5,6% |
| MA | 11,3 | 18,1 | 18,6 | 16,7 | 18,6 | 21,4 | 20,9 | 22,5 | 22,3 | 27,7 | 27,7 | 0,0% |
| PI | 5,9 | 17,8 | 21,3 | 11,4 | 12,1 | 14,2 | 5,5 | 5,6 | 7,2 | 16,1 | 19,0 | 18,0% |
| CE | 2,7 | 3,1 | 1,3 | 0,9 | 1,8 | 0,4 | 0,3 | 0,4 | 1,2 | 1,0 | 1,0 | 0,0% |
| RN | 3,0 | 3,8 | 0,5 | 0,1 | 0,4 | 0,3 | 0,3 | 0,3 | 0,3 | 0,3 | 0,3 | 0,0% |
| PB | 0,5 | 1,0 | 0,2 | 0,1 | 0,1 | 0,2 | 0,1 | 0,4 | 0,5 | 0,7 | 0,7 | 0,0% |
| PE | 2,5 | 0,8 | 0,8 | 0,1 | 0,3 | 0,1 | | | | | | |
| AL | 1,6 | 0,6 | 0,2 | 0,1 | 0,1 | 0,1 | | | | | | |
| SE | | | | | | | | | | | | |
| BA | 260,8 | 405,3 | 417,5 | 271,4 | 319,4 | 281,1 | 235,2 | 201,6 | 263,7 | 332,0 | 350,3 | 5,5% |
| CENTRO-OESTE | 523,4 | 893,5 | 877,3 | 560,9 | 734,2 | 627,6 | 660,4 | 682,6 | 841,2 | 1.172,2 | 1.186,7 | 1,2% |
| MT | 428,1 | 723,5 | 725,7 | 475,3 | 643,1 | 562,7 | 600,8 | 627,8 | 777,8 | 1.092,8 | 1.110,3 | 1,6% |
| MS | 38,6 | 61,0 | 62,0 | 39,5 | 37,5 | 31,1 | 29,9 | 28,6 | 30,4 | 37,0 | 34,0 | -8,0% |
| GO | 56,7 | 108,3 | 89,6 | 46,1 | 53,6 | 33,8 | 29,7 | 26,2 | 33,0 | 42,4 | 42,4 | 0,0% |
| DF | | 0,7 | | | | | | | | | | |
| SUDESTE | 19,9 | 49,7 | 46,7 | 25,8 | 28,9 | 22,2 | 23,8 | 18,4 | 30,7 | 51,9 | 50,7 | -2,4% |
| MG | 15,0 | 31,6 | 29,6 | 20,0 | 20,9 | 18,8 | 19,6 | 15,6 | 25,0 | 42,0 | 39,5 | -6,0% |
| ES | | | | | | | | | | | | |
| RJ | | | | | | | | | | | | |
| SP | 4,9 | 18,1 | 17,1 | 5,8 | 8,0 | 3,4 | 4,2 | 2,8 | 5,7 | 9,9 | 11,2 | 13,0% |
| SUL | 0,1 | 1,1 | 1,5 | 0,9 | 0,9 | 0,9 | 0,9 | - | - | 0,7 | 1,2 | 70,0% |
| PR | 0,1 | 1,1 | 1,5 | 0,9 | 0,9 | 0,9 | 0,9 | - | - | 0,7 | 1,2 | 70,0% |
| SC | | | | | | | | | | | | |
| RS | | | | | | | | | | | | |
| BRASIL | 835,7 | 1.400,3 | 1.393,4 | 894,4 | 1.121,6 | 976,2 | 955,2 | 939,1 | 1.174,7 | 1.618,2 | 1.657,9 | 2,5% |



ALGODÃO: ÁREA DE CULTIVO NO BRASIL - MILHÕES DE HECTARES

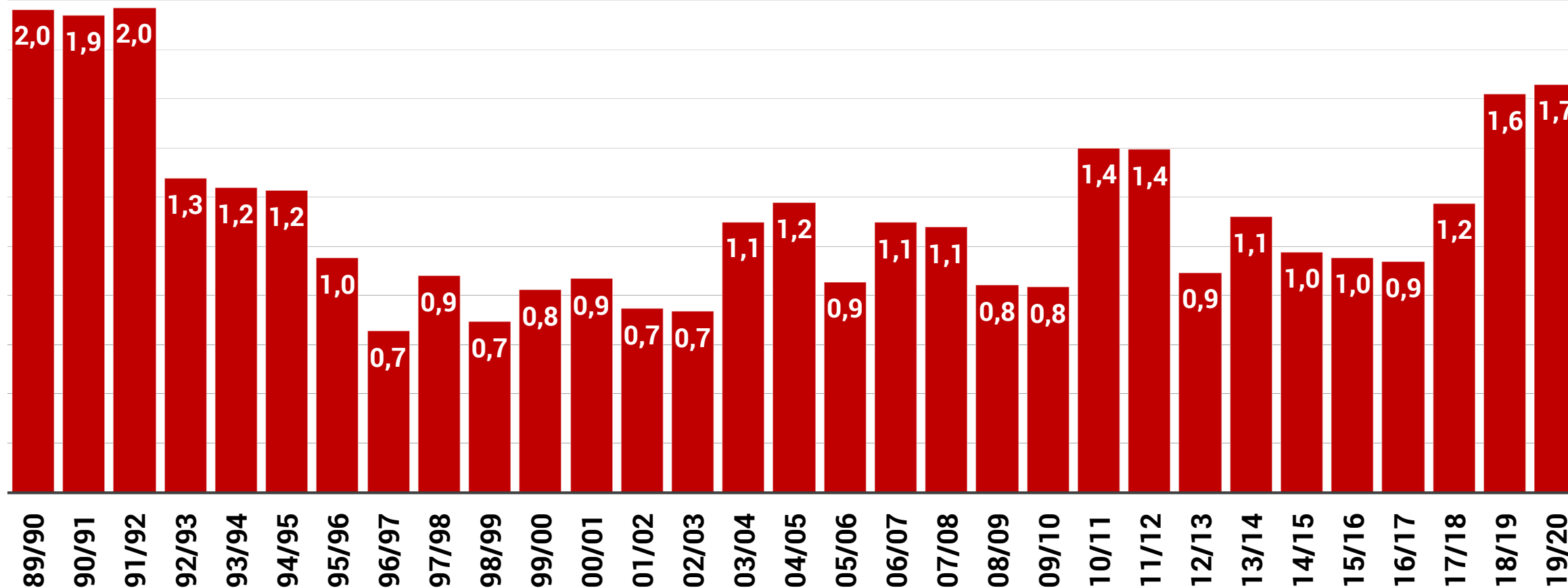



ALGODÃO EM PLUMA: PROJEÇÃO DE PRODUÇÃO POR ESTADOS NA SAFRA 2019/2020

| REGIÃO/UF | 2009/10 | 2010/11 | 2011/12 | 2012/13 | 2013/14 | 2014/15 | 2015/16 | 2016/17 | 2017/18 | 2018/19 | 2019/20 | VAR. % 2019-2020/2018-2019 |
|---------------------|----------------|----------------|----------------|----------------|----------------|----------------|----------------|----------------|----------------|----------------|----------------|----------------------------|
| NORTE | 5,4 | 7,5 | 8,5 | 7,3 | 7,4 | 11,8 | 8,7 | 10,1 | 11,9 | 25,0 | 31,8 | 27,0% |
| RR | | | | | | | | 4,0 | 7,7 | 10,5 | 10,7 | 2,0% |
| RO | | | | | | | | | | 7,4 | 13,9 | 88,5% |
| AC | | | | | | | | | | | | |
| AM | | | | | | | | | | | | |
| AP | | | | | | | | | | | | |
| PA | | | | | | | | | | | | |
| TO | 5,4 | 7,5 | 8,5 | 7,3 | 7,4 | 11,8 | 8,7 | 6,1 | 4,2 | 7,1 | 7,1 | 0,0% |
| NORDESTE | 433,5 | 689,9 | 541,6 | 397,9 | 534,6 | 489,6 | 283,6 | 390,1 | 546,2 | 664,4 | 701,7 | 5,6% |
| MA | 16,8 | 27,7 | 28,8 | 26,2 | 30,4 | 34,1 | 33,0 | 35,2 | 34,9 | 41,1 | 41,1 | 0,0% |
| PI | 8,0 | 26,6 | 28,9 | 14,5 | 19,7 | 20,1 | 2,7 | 7,9 | 11,9 | 24,8 | 29,3 | 18,0% |
| CE | 0,7 | 1,1 | 0,1 | 0,1 | 0,5 | 0,1 | 0,1 | 0,2 | 0,3 | 0,3 | 0,3 | 0,0% |
| RN | 0,5 | 0,8 | 0,1 | 0,1 | 0,6 | 0,5 | 0,5 | 0,5 | 0,5 | 0,4 | 0,4 | 0,0% |
| PB | | 0,3 | | | | 0,1 | 0,1 | 0,1 | 0,2 | 0,2 | 0,2 | 0,0% |
| PE | 0,5 | 0,2 | 0,1 | | 0,1 | 0,1 | 0,1 | | | | | |
| AL | 0,2 | 0,1 | | | | | | | | | | |
| SE | | | | | | | | | | | | |
| BA | 406,8 | 633,1 | 483,6 | 357,0 | 483,3 | 434,6 | 247,1 | 346,2 | 498,4 | 597,6 | 630,5 | 5,5% |
| CENTRO-OESTE | 726,7 | 1.187,2 | 1.275,8 | 869,7 | 1.152,2 | 1.029,2 | 963,9 | 1.102,3 | 1.399,6 | 1.952,0 | 1.975,6 | 1,2% |
| MT | 583,5 | 934,8 | 1.058,9 | 731,3 | 1.005,9 | 921,7 | 880,5 | 1.011,3 | 1.290,2 | 1.815,8 | 1.844,9 | 1,6% |
| MS | 55,8 | 89,2 | 88,2 | 68,1 | 63,3 | 55,3 | 48,3 | 49,1 | 56,1 | 67,7 | 62,3 | -8,0% |
| GO | 87,4 | 162,5 | 128,7 | 70,3 | 83,0 | 52,2 | 35,1 | 41,9 | 53,3 | 68,5 | 68,5 | 0,0% |
| DF | | 0,7 | | | | | | | | | | |
| SUDESTE | 28,4 | 74,0 | 66,6 | 34,6 | 39,0 | 31,7 | 32,3 | 27,0 | 48,1 | 83,7 | 81,8 | -2,3% |
| MG | 21,9 | 45,4 | 41,8 | 26,3 | 28,3 | 27,1 | 26,8 | 23,3 | 39,7 | 67,5 | 63,5 | -6,0% |
| ES | | | | | | | | | | | | |
| RJ | | | | | | | | | | | | |
| SP | 6,5 | 28,6 | 24,8 | 8,3 | 10,7 | 4,6 | 5,5 | 3,7 | 8,4 | 16,2 | 18,3 | 13,0% |
| SUL | 0,1 | 1,2 | 0,8 | 0,8 | 0,8 | 0,7 | 0,7 | - | - | 0,8 | 1,4 | 70,0% |
| PR | 0,1 | 1,2 | 0,8 | 0,8 | 0,8 | 0,7 | 0,7 | | | 0,8 | 1,4 | 70,0% |
| SC | | | | | | | | | | | | |
| RS | | | | | | | | | | | | |
| BRASIL | 1.194,1 | 1.959,8 | 1.893,3 | 1.310,3 | 1.734,0 | 1.563,0 | 1.289,2 | 1.529,5 | 2.005,8 | 2.725,9 | 2.792,3 | 2,4% |





ALGODÃO CAROÇO: PROJEÇÃO DE PRODUÇÃO POR ESTADOS NA SAFRA 2019/2020

| REGIÃO/UF | 2009/10 | 2010/11 | 2011/12 | 2012/13 | 2013/14 | 2014/15 | 2015/16 | 2016/17 | 2017/18 | 2018/19 | 2019/20 | VAR. % 2019-2020/2018-2019 |
|---------------------|----------------|----------------|----------------|----------------|----------------|----------------|----------------|----------------|----------------|----------------|----------------|----------------------------|
| NORTE | 8,4 | 11,6 | 13,3 | 11,6 | 11,9 | 17,7 | 13,0 | 15,7 | 18,8 | 39,9 | 51,0 | 27,7% |
| RR | | | | | | | | 6,5 | 12,5 | 17,2 | 17,5 | 2,0% |
| RO | | | | | | | | | | 12,1 | 22,8 | 88,5% |
| AC | | | | | | | | | | | | |
| AM | | | | | | | | | | | | |
| AP | | | | | | | | | | | | |
| PA | | | | | | | | | | | | |
| TO | 8,4 | 11,6 | 13,3 | 11,6 | 11,9 | 17,7 | 13,0 | 9,2 | 6,3 | 10,6 | 10,6 | 0,0% |
| NORDESTE | 652,7 | 1.066,6 | 847,2 | 610,1 | 831,5 | 734,3 | 425,4 | 585,2 | 817,5 | 992,9 | 1.048,1 | 5,6% |
| MA | 26,3 | 43,4 | 45,1 | 40,1 | 46,6 | 51,2 | 49,5 | 52,9 | 52,4 | 61,6 | 61,6 | 0,0% |
| PI | 12,4 | 40,7 | 45,2 | 22,8 | 30,2 | 30,1 | 4,0 | 11,8 | 15,8 | 33,0 | 38,9 | 18,0% |
| CE | 1,3 | 2,0 | 0,1 | 0,2 | 0,9 | 0,1 | 0,1 | 0,2 | 0,7 | 0,6 | 0,6 | 0,0% |
| RN | 1,0 | 1,4 | 0,2 | 0,2 | 0,9 | 0,9 | 0,8 | 0,8 | 0,8 | 0,8 | 0,8 | 0,0% |
| PB | 0,1 | 0,6 | | | | 0,1 | | 0,2 | 0,2 | 0,5 | 0,5 | 0,0% |
| PE | 1,0 | 0,4 | 0,1 | | 0,1 | 0,1 | | | | | | |
| AL | 0,3 | 0,1 | 0,1 | | | | | | | | | |
| SE | | | | | | | | | | | | |
| BA | 610,3 | 978,0 | 756,4 | 546,8 | 752,8 | 651,8 | 371,0 | 519,3 | 747,6 | 896,4 | 945,7 | 5,5% |
| CENTRO-OESTE | 1.137,9 | 2.033,4 | 2.078,7 | 1.341,9 | 1.765,4 | 1.547,6 | 1.448,8 | 1.656,6 | 2.098,0 | 2.926,4 | 2.962,2 | 1,2% |
| MT | 912,7 | 1.626,4 | 1.727,8 | 1.129,5 | 1.540,8 | 1.382,6 | 1.320,8 | 1.516,9 | 1.935,3 | 2.723,7 | 2.767,3 | 1,6% |
| MS | 87,2 | 139,6 | 140,9 | 104,3 | 97,0 | 84,7 | 74,0 | 75,3 | 80,7 | 97,4 | 89,6 | -8,0% |
| GO | 138,0 | 266,4 | 210,0 | 108,1 | 127,6 | 80,3 | 54,0 | 64,4 | 82,0 | 105,3 | 105,3 | 0,0% |
| DF | - | 1,00 | | | | | | | | | | |
| SUDESTE | 44,0 | 115,1 | 104,0 | 53,9 | 60,5 | 47,7 | 48,6 | 40,8 | 72,8 | 126,6 | 123,8 | -2,2% |
| MG | 33,9 | 70,4 | 64,8 | 41,2 | 44,2 | 40,6 | 40,2 | 35,0 | 59,5 | 101,2 | 95,1 | -6,0% |
| ES | | | | | | | | | | | | |
| RJ | | | | | | | | | | | | |
| SP | 10,1 | 44,7 | 39,2 | 12,7 | 16,3 | 7,1 | 8,4 | 5,8 | 13,3 | 25,4 | 28,7 | 13,0% |
| SUL | 0,1 | 1,9 | 1,4 | 1,3 | 1,3 | 1,3 | 1,3 | 1,3 | - | 1,3 | 2,1 | 70,0% |
| PR | 0,1 | 1,9 | 1,4 | 1,3 | 1,3 | 1,3 | 1,3 | - | - | 1,3 | 2,1 | 70,0% |
| SC | | | | | | | | | | | | |
| RS | | | | | | | | | | | | |
| BRASIL | 1.843,1 | 3.228,6 | 3.044,6 | 2.018,8 | 2.670,6 | 2.348,6 | 1.937,1 | 2.298,3 | 3.007,1 | 4.087,1 | 4.187,2 | 2,5% |





+55 51 32481117
+55 51 999867666



www.carloscogo.com.br



consultoria@carloscogo.com.br



[@carloscogo](https://twitter.com/carloscogo)

